



portfolio

PAULINE SÉCHER

DESIGNER D'INTÉRIEUR

+1 438-523-5027

pauline.secherlr@gmail.com





À PROPOS DE MOI

Bonjour ! Je m'appelle Pauline et je suis designer d'intérieur. Pour moi, chaque projet est l'occasion de raconter une histoire à travers l'espace, avec l'objectif de créer des environnements où l'on se sent bien et où chaque détail a sa place et son sens.

Mon parcours en design d'intérieur au Cégep Garneau, ainsi que mes expériences variées (tutrice en DAO (aide avec les logiciels), surveillante auprès d'enfants et sauveteuse en piscine), m'ont permis de développer un sens aiguisé du détail, une bonne écoute des besoins des autres et la capacité de proposer des projets adaptés et fonctionnels dans le temps.

Dans mes projets, je cherche avant tout à mettre en valeur la personnalité des clients à travers leur environnement et à concevoir des ambiances qui leur ressemblent.

En dehors du travail, je m'inspire beaucoup de la musique, de l'art et de la vie du quotidien, ce qui me permet d'élargir ma créativité et d'apporter de nouvelles idées dans mes réalisations.

Je suis toujours ouverte à de nouvelles opportunités et collaborations, alors n'hésitez pas à me contacter pour discuter de vos projets !

PROJETS RÉSIDENTIELS



01



02



03



04



05

PROJETS COMMERCIAUX



06



07



08

01 MAISON COMPLÈTE

DESCRIPTION ET CONCEPT

Ce projet consistait à réaménager une maison unifamiliale de trois étages (2 700 pi²) pour une famille avec deux jeunes enfants, en créant un environnement lumineux, chaleureux et adapté à leur mode de vie. Les clients souhaitaient moderniser leur résidence afin d'éliminer le manque de lumière naturelle ainsi que le mélange de styles présents dans l'aménagement existant.

Leur demande portait sur des espaces ouverts et conviviaux favorisant les rassemblements familiaux, tout en intégrant des solutions durables et évolutives pouvant accompagner les besoins de la famille à travers le temps.

Le concept repose sur une organisation plus fluide des espaces de vie, afin de faciliter les déplacements et de créer une continuité entre les différentes zones de la maison, tout en favorisant une meilleure diffusion de la lumière naturelle.



PLANS TECHNIQUES DISPONIBLES

- Plans d'aménagement
- Plans de démolition
- Plans de construction
- Plans de références et élévations architecturales
- Plans de références, élévations et coupes d'ébénisteries
- Plans des finis
- Plans de références et élévations des finis
- Légendes et notes

APERÇU ET CHOIX DES MATÉRIAUX



Revêtement portes
Influence
Uniboard

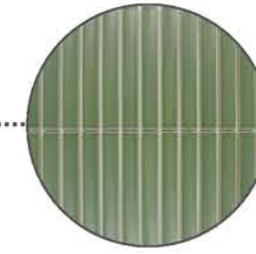

Dosseret
Kitkat Kaki
La Tuilerie

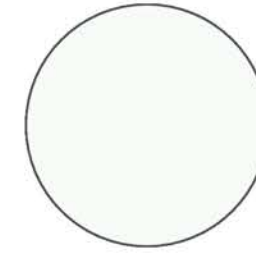

Peinture générale
Duvet d'oie blanche
Sico



Porcelaine de sol
Elysian - Mediterraena
Centura

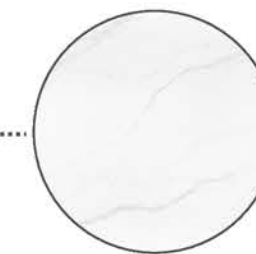

Quartz Comptoir
Calacatta Suprema
LX Hausys



Bois d'ingénierie
Atmosphère - Hush - Chêne blanc
Mercier

PLANS AVANT - APRÈS

MAISON COMPLÈTE - SOUS-SOL

AVANT



APRÈS

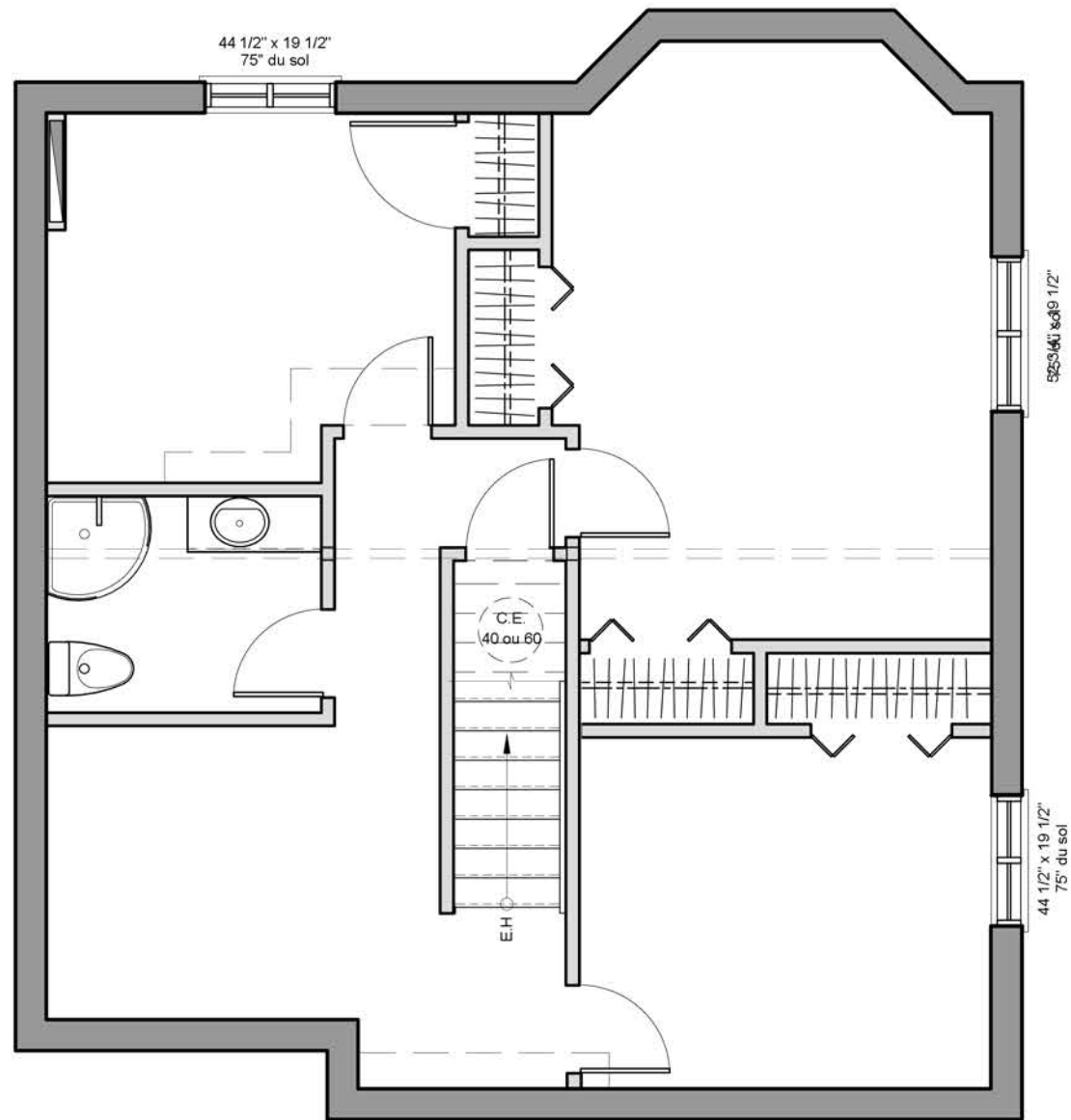

PLAN EXISTANT - SOUS-SOL
ÉCHELLE: 1/4"=1'-0"

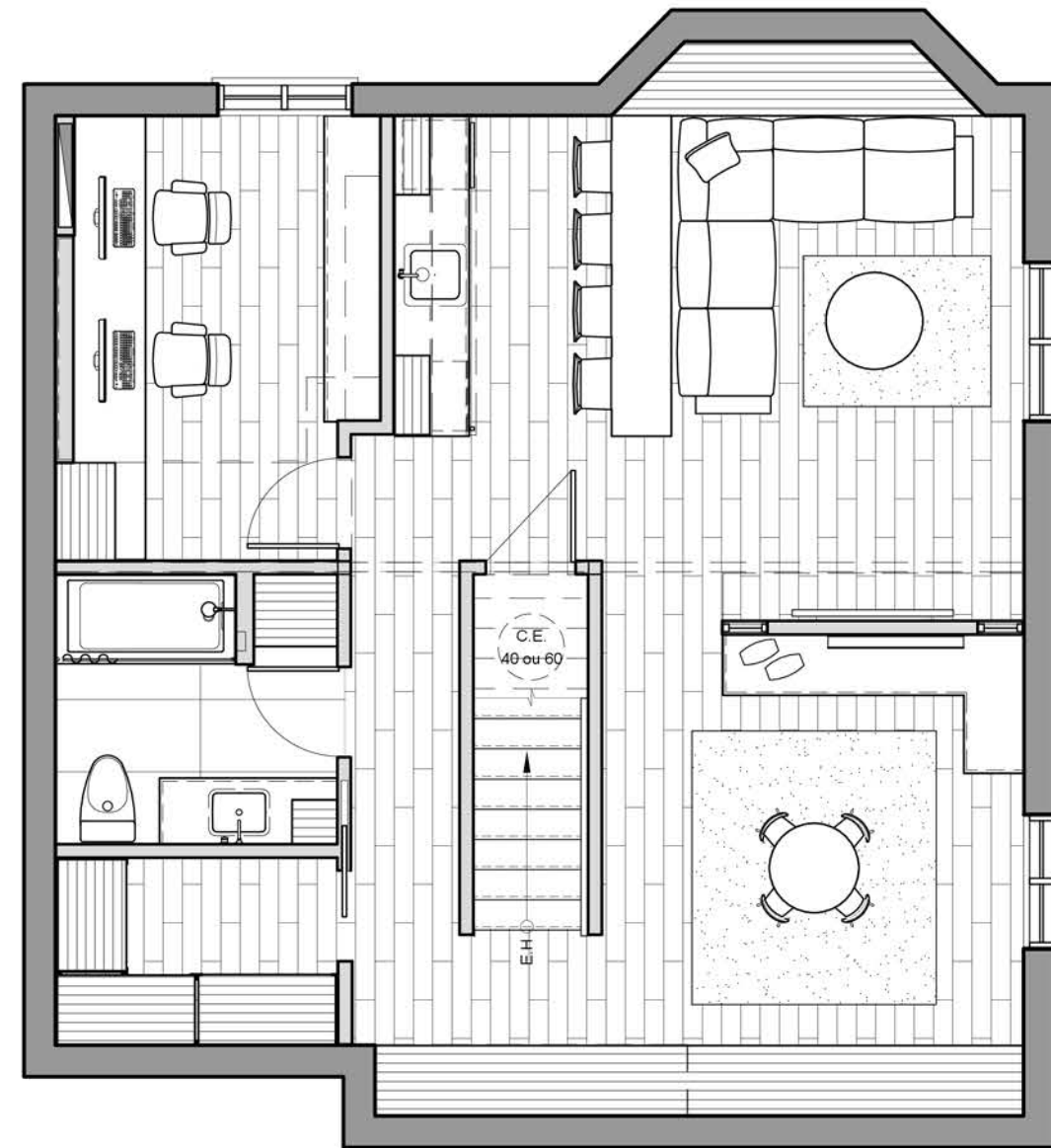

PLAN D'AMÉNAGEMENT - SOUS-SOL
ÉCHELLE: 1/4"=1'-0"

PLANS AVANT - APRÈS

MAISON COMPLÈTE - REZ-DE-CHAUSSÉE

AVANT



APRÈS

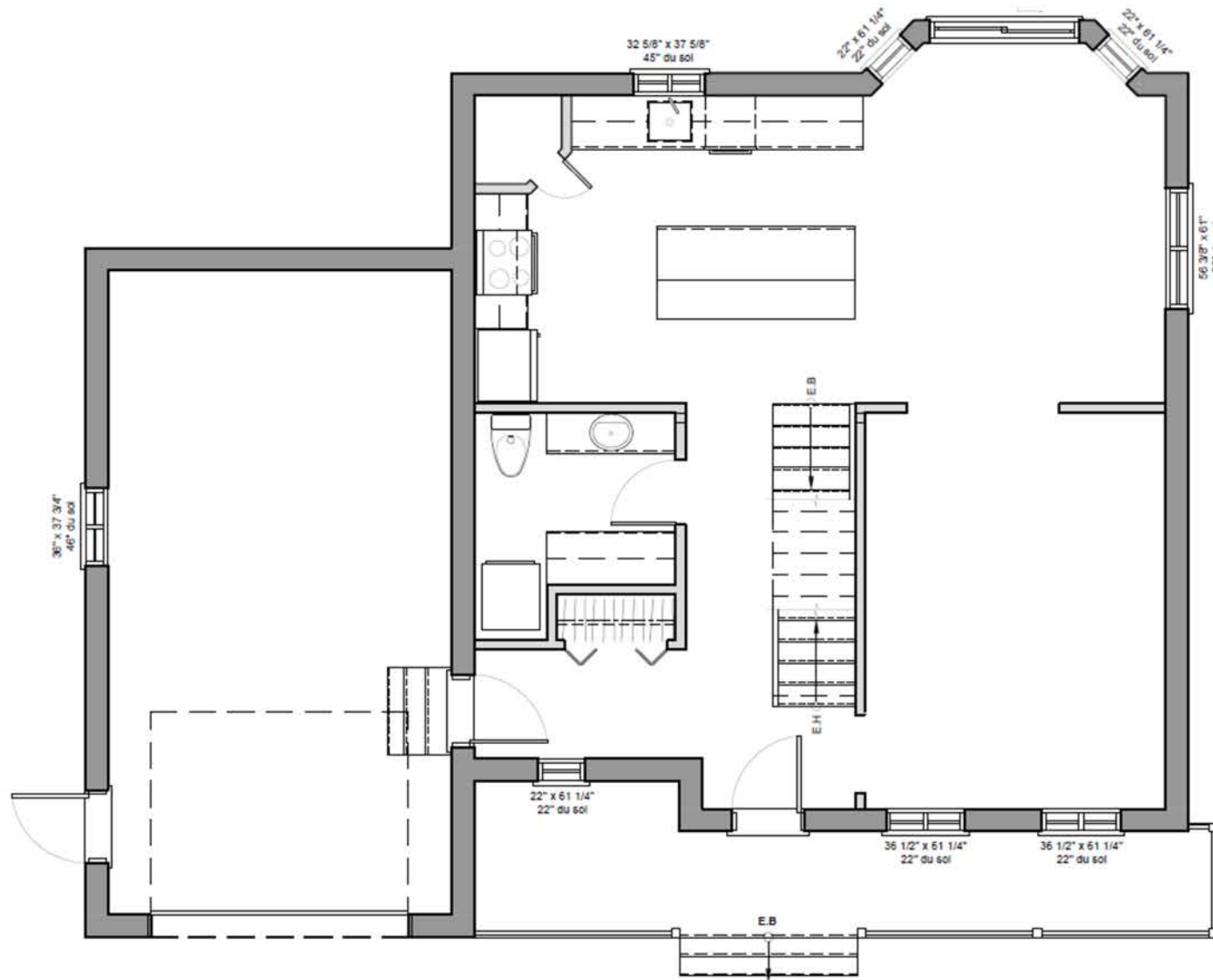

PLAN EXISTANT - REZ-DE-CHAUSSÉE
ÉCHELLE: 1/4"=1'-0"

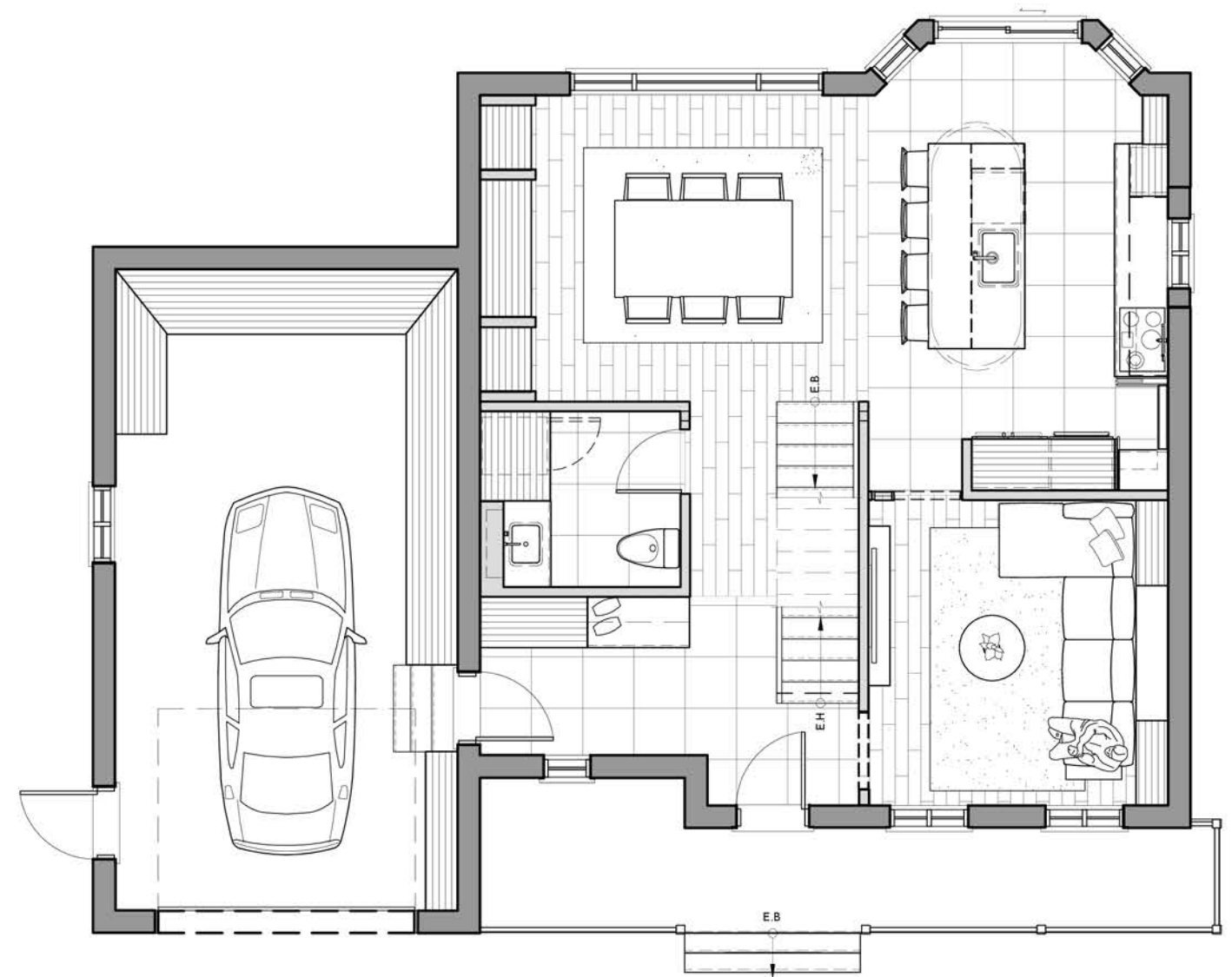

PLAN D'AMÉNAGEMENT - REZ-DE-CHAUSSÉE
ÉCHELLE: 1/4"=1'-0"

PLANS AVANT - APRÈS

MAISON COMPLÈTE - ÉTAGE

AVANT



APRÈS

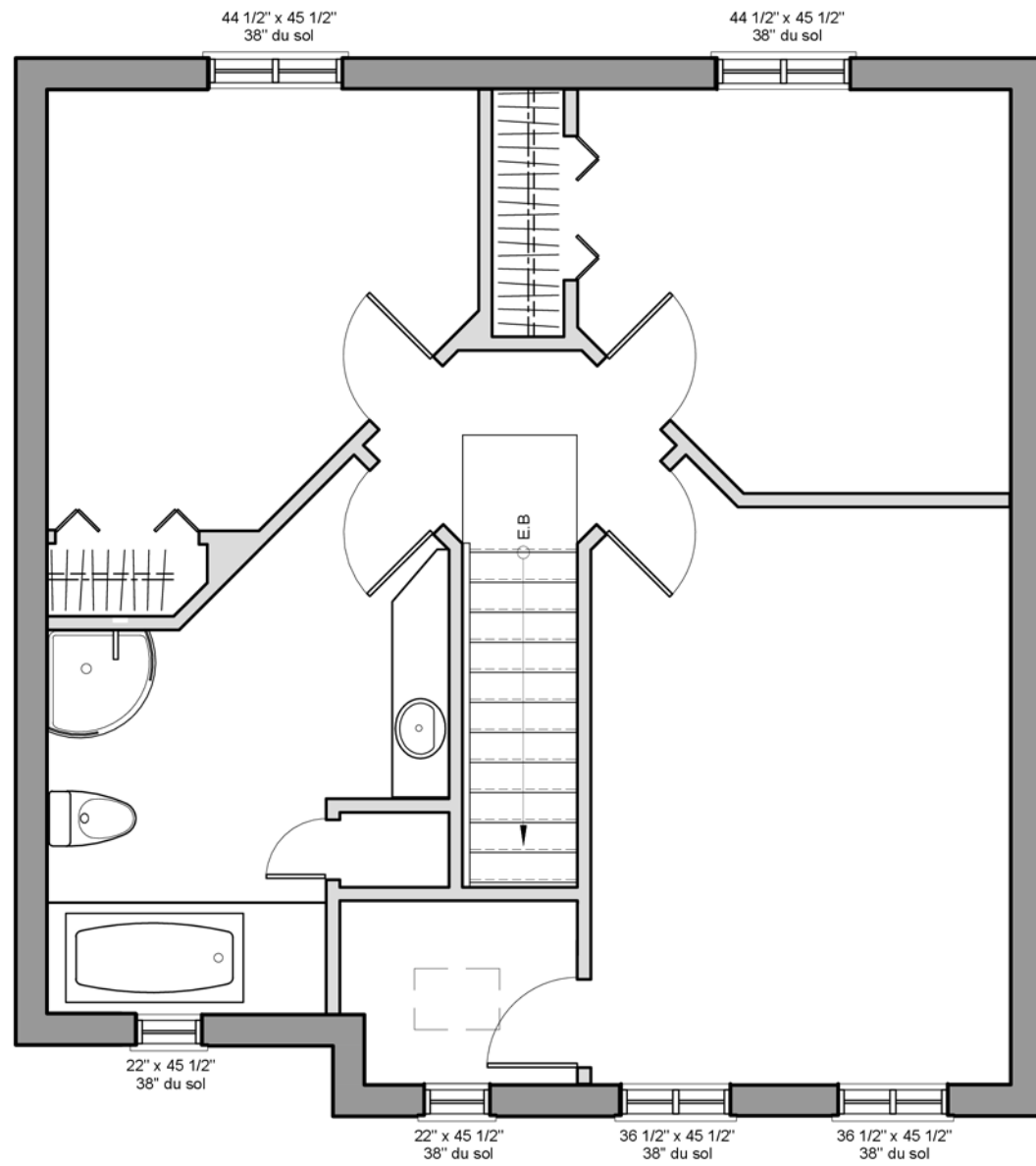

PLAN EXISTANT - ÉTAGE

ÉCHELLE: 1/4"=1'-0"

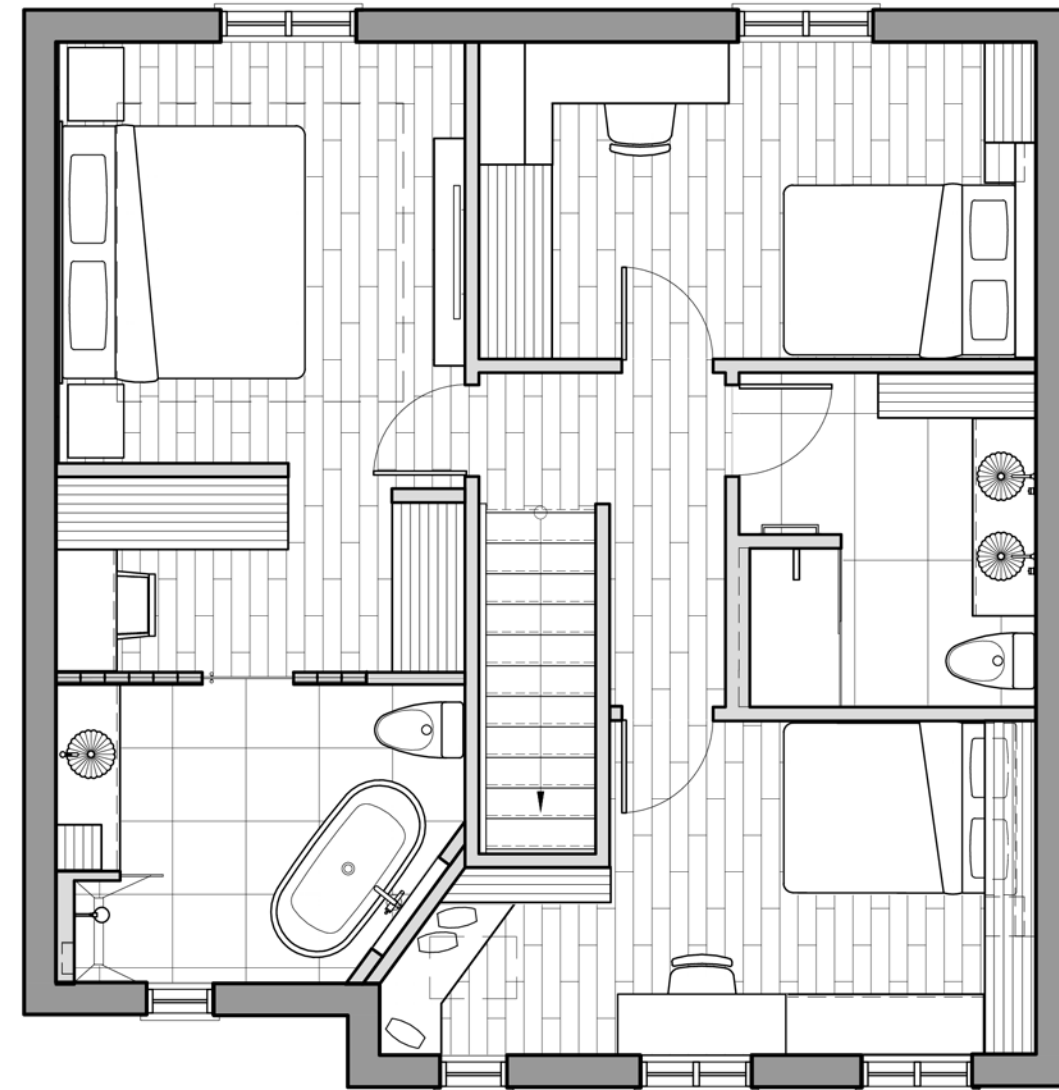

PLAN D'AMÉNAGEMENT - ÉTAGE

ÉCHELLE: 1/4"=1'-0"

ÉLÉVATION EXTÉRIURE

MAISON COMPLÈTE

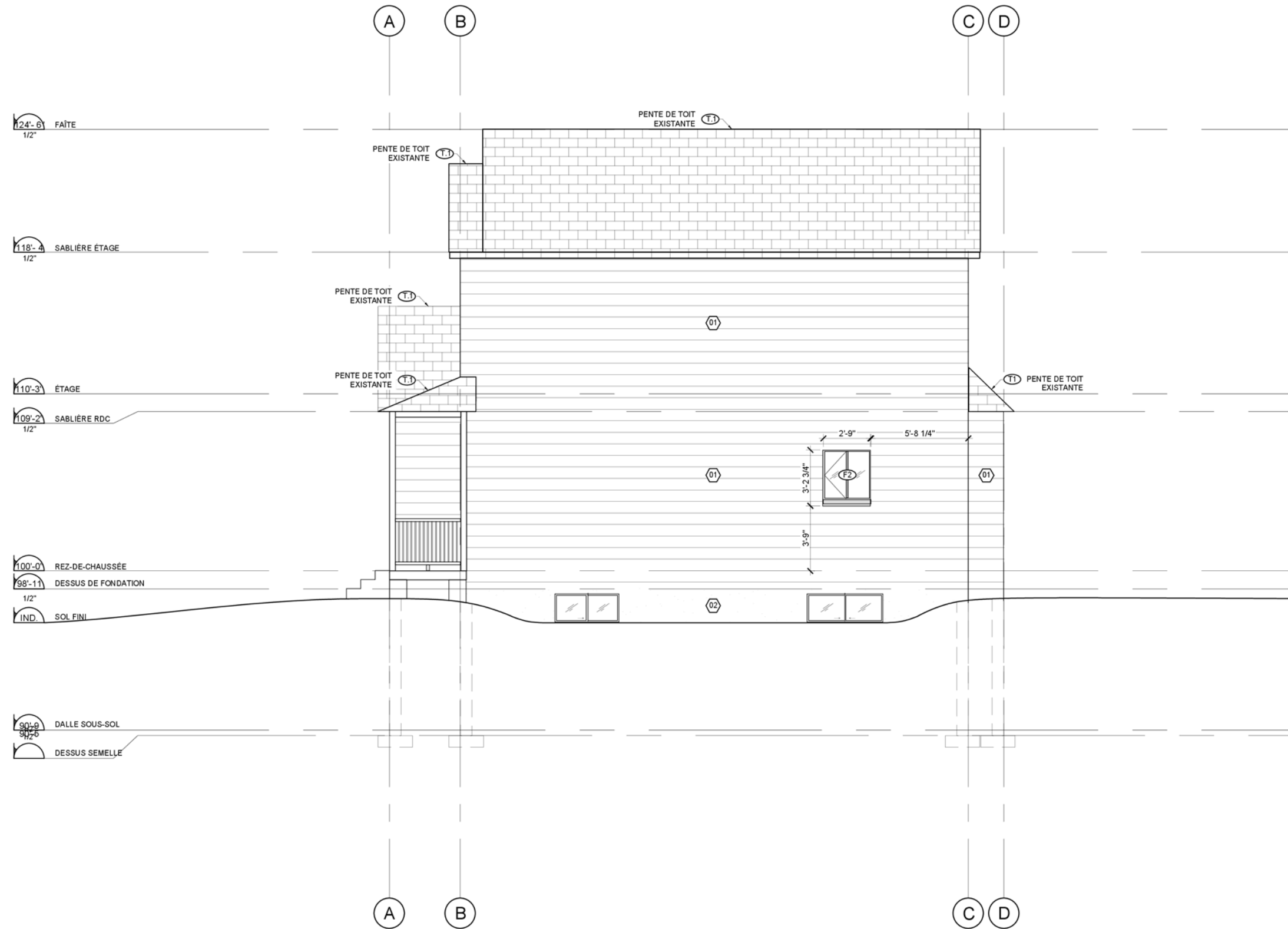

EX 1
1114 ÉLÉVATION EXTÉRIURE - CÔTÉ LATÉRAL DROIT
ÉCHELLE: 1/4"=1'-0"

VUES ET PERSPECTIVES

MAISON COMPLÈTE - SOUS-SOL



SDB - MEUBLE LAVABO



SDB - BAIN/DOUCHE



SALLE DE GAMING - BUREAU



SALLE DE GAMING - RANGEMENTS



BAR



VUE D'ENSEMBLE - BAR

VUES ET PERSPECTIVES

MAISON COMPLÈTE - SOUS-SOL



VUE D'ENSEMBLE - BAR ET SÉJOUR



SÉJOUR



SALLE DE JEUX - BIBLIOTHÈQUE



SALLE DE JEUX - BANQUETTE

VUES ET PERSPECTIVES

MAISON COMPLÈTE - REZ-DE-CHAUSSÉE



MEUBLE D'ENTRÉE



VUE D'ENSEMBLE - AIR DE VIE



SALLE À MANGER



S. D'EAU ET DE LAVAGE



CUISINE



GARDE-MANGER CACHÉ

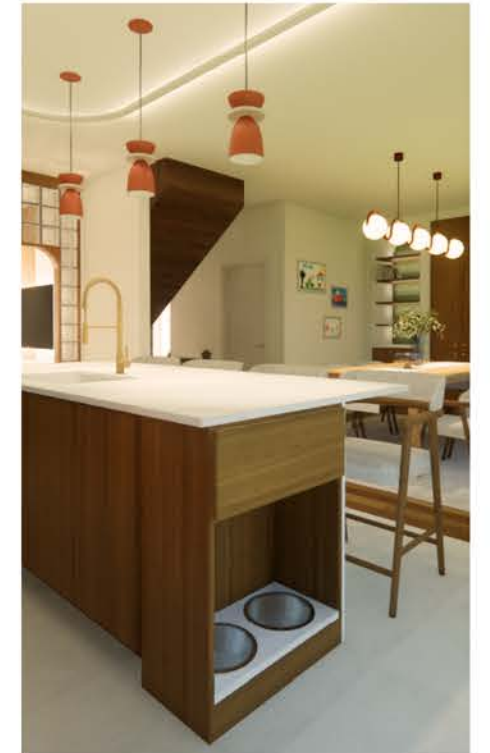

COIN ANIMAUX

VUES ET PERSPECTIVES

MAISON COMPLÈTE - REZ-DE-CHAUSSÉE



SÉJOUR - VUE AVEC L'ENTRÉE



SÉJOUR - RANGEMENTS



SÉJOUR - VUE DE L'ENTRÉE

VUES ET PERSPECTIVES

MAISON COMPLÈTE - ÉTAGE



CHAMBRE DES MAÎTRES



CHBDM - WALK-IN COIFFEUSE



CHBDM - WALK-IN RANGEMENTS



CHBDM - SDB MEUBLE LAVABO



CHBDM - SDB DOUCHE



CHBDM - SDB BAIGNOIRE AUTOPORTANTE

VUES ET PERSPECTIVES

MAISON COMPLÈTE - ÉTAGE



CHAMBRE D'ENFANT 1



CHAMBRE D'ENFANT 1 - BUREAU



CHAMBRE D'ENFANT 2 - BUREAU ET RANGEMENTS



CHAMBRE D'ENFANT 2 - VUE COIN LECTURE



CHB 2 - COIN LECTURE

VUES ET PERSPECTIVES

MAISON COMPLÈTE - ÉTAGE



SALLE DE BAIN - VUE SUR L'ENTRÉE



SALLE DE BAIN - RANGEMENTS



SALLE DE BAIN - MEUBLE LAVABO ET TOILETTE

02 CUISINE FAMILIALE

DESCRIPTION

Ce projet consistait à revoir et améliorer une cuisine familiale pour la rendre plus chaleureuse, plus fonctionnelle et plus adaptée au quotidien familial. Le couple voulait s'éloigner du style trop blanc de leur cuisine actuelle, qu'ils trouvent sans personnalité.

L'aménagement devait garder la configuration existante tout en améliorant le rangement, intégrer les électroménagers de façon pratique et proposer des matériaux faciles d'entretien et durables. Comme ils ont trois enfants, il était important d'avoir un espace organisé, agréable et simple à utiliser au quotidien.

CONCEPT

Pensée pour créer une cuisine chaleureuse, l'ambiance est basée sur le style Mid century en combinant du bois chaud, des textures variées et une couleur complémentaire qui vient rajouter du dynamisme dans l'espace. Les armoires allant jusqu'au plafond assurent un rangement optimal tout en allongeant visuellement la pièce. L'utilisation de l'éclairage intégré, placé sous les armoires et dans les caissons ouverts, met en valeur les matériaux et rend l'espace plus confortable au quotidien.



APERÇU ET CHOIX DES MATÉRIAUX



Dossieret
Terra - Aloe Onda
Centura



Comptoir
Awake - Onirika
Cosentino



Revêtement portes et panneaux
Accroche-cœur
Tafisa

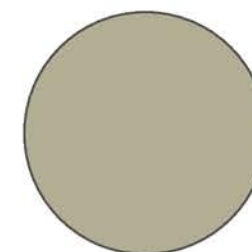

Laque comptoir
Parc Stanley
Benjamin Moore



Porcelaine sol
Reverso - Avorio Patina
Centura

ÉLÉVATION

CUISINE FAMILIALE

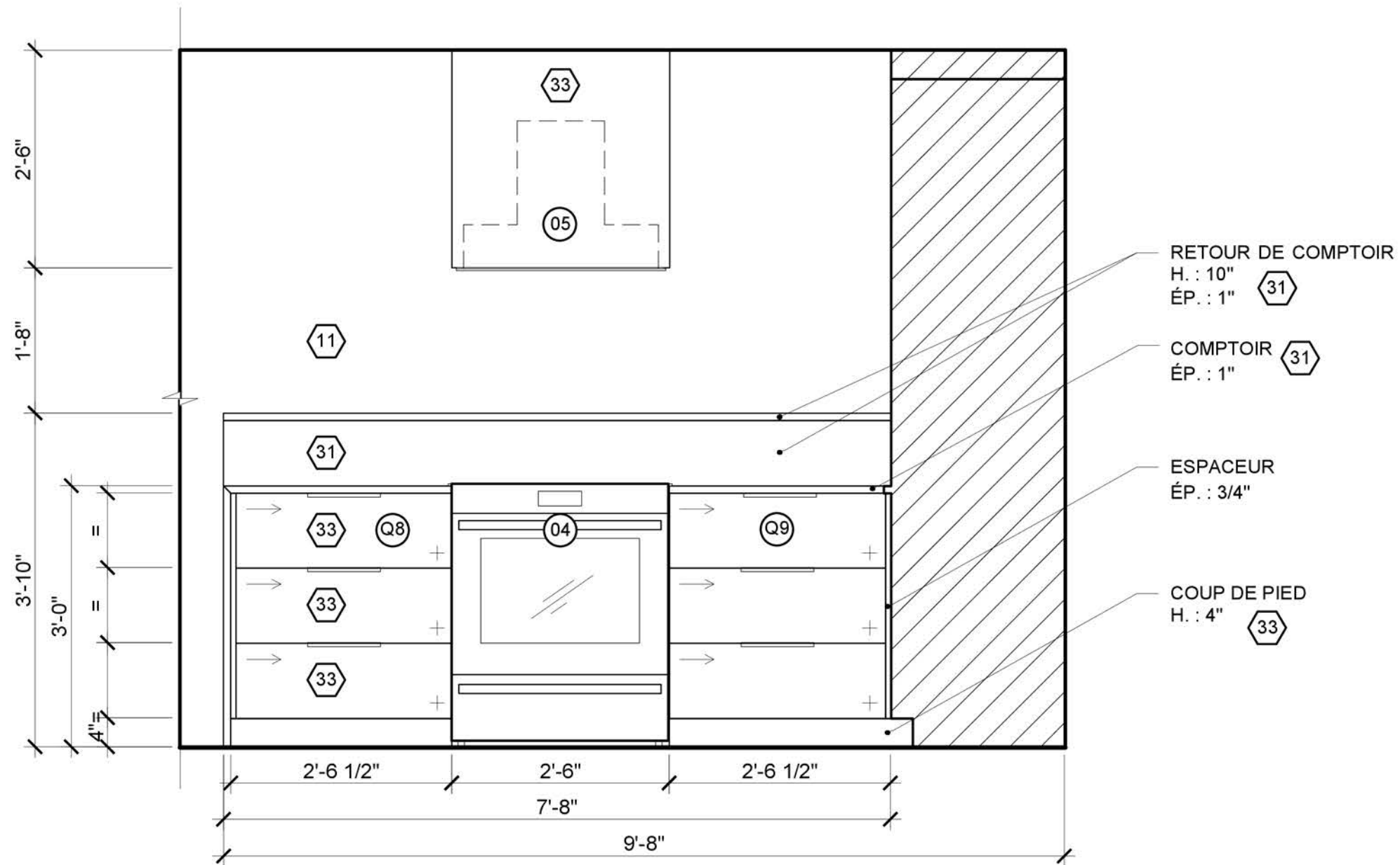

2
2/3

ÉLÉVATION ZONE CUISSON

ÉCHELLE: 1/2"=1'-0"

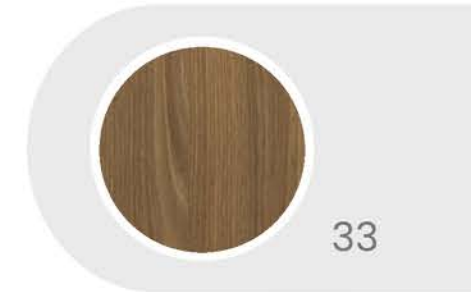
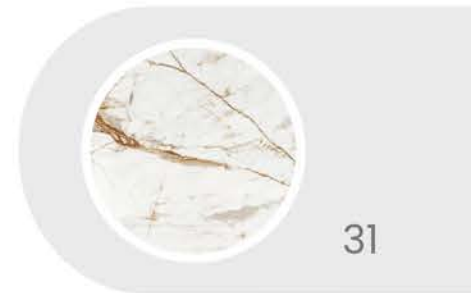
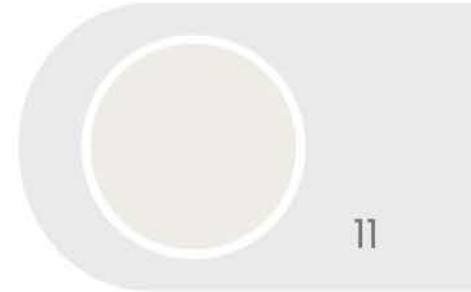

ÉLÉVATION ET COUPE

CUISINE FAMILIALE

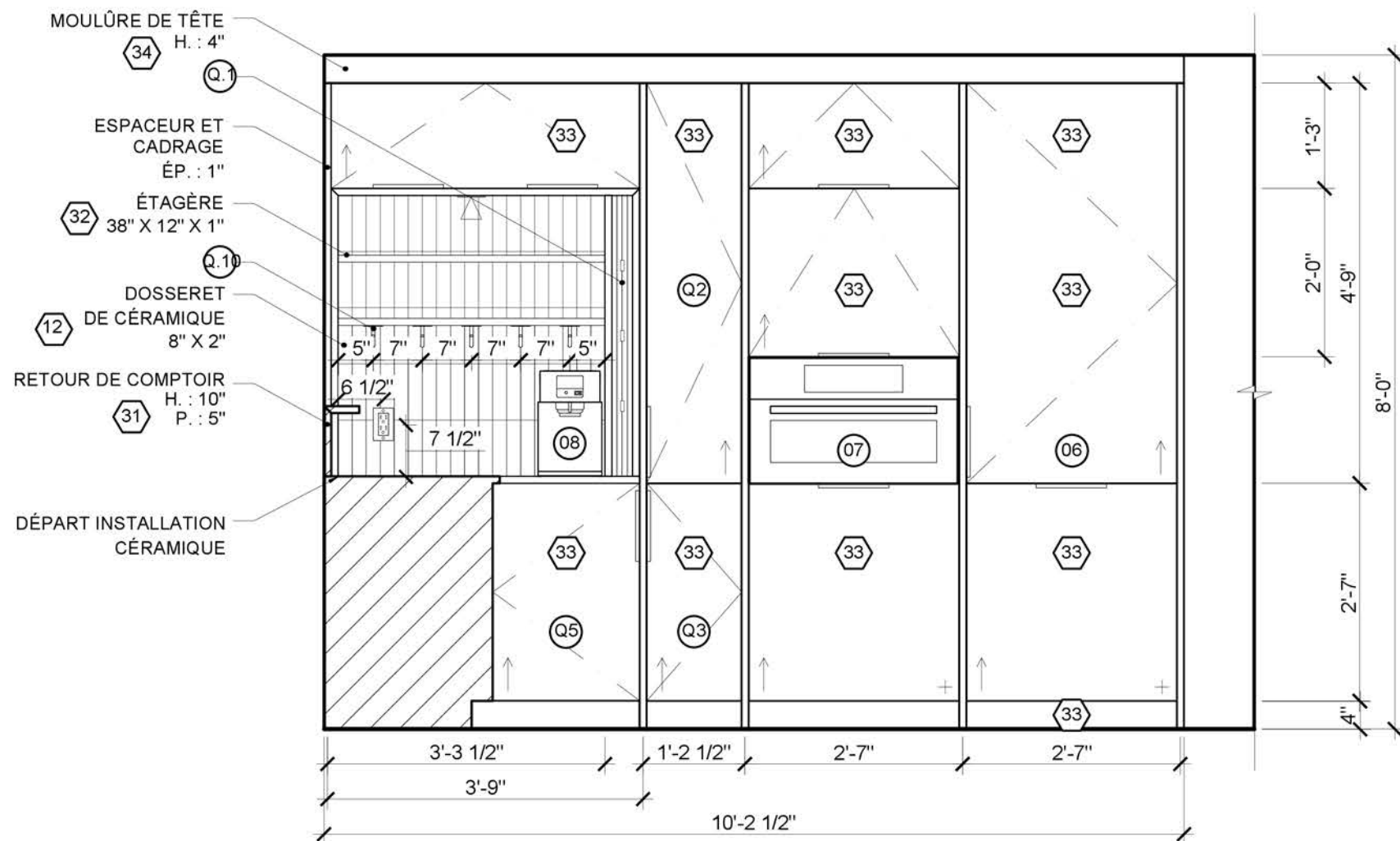

3
2/4 **ÉLÉVATION COIN DÉJEUNER**
ÉCHELLE: 1/2"=1'-0"

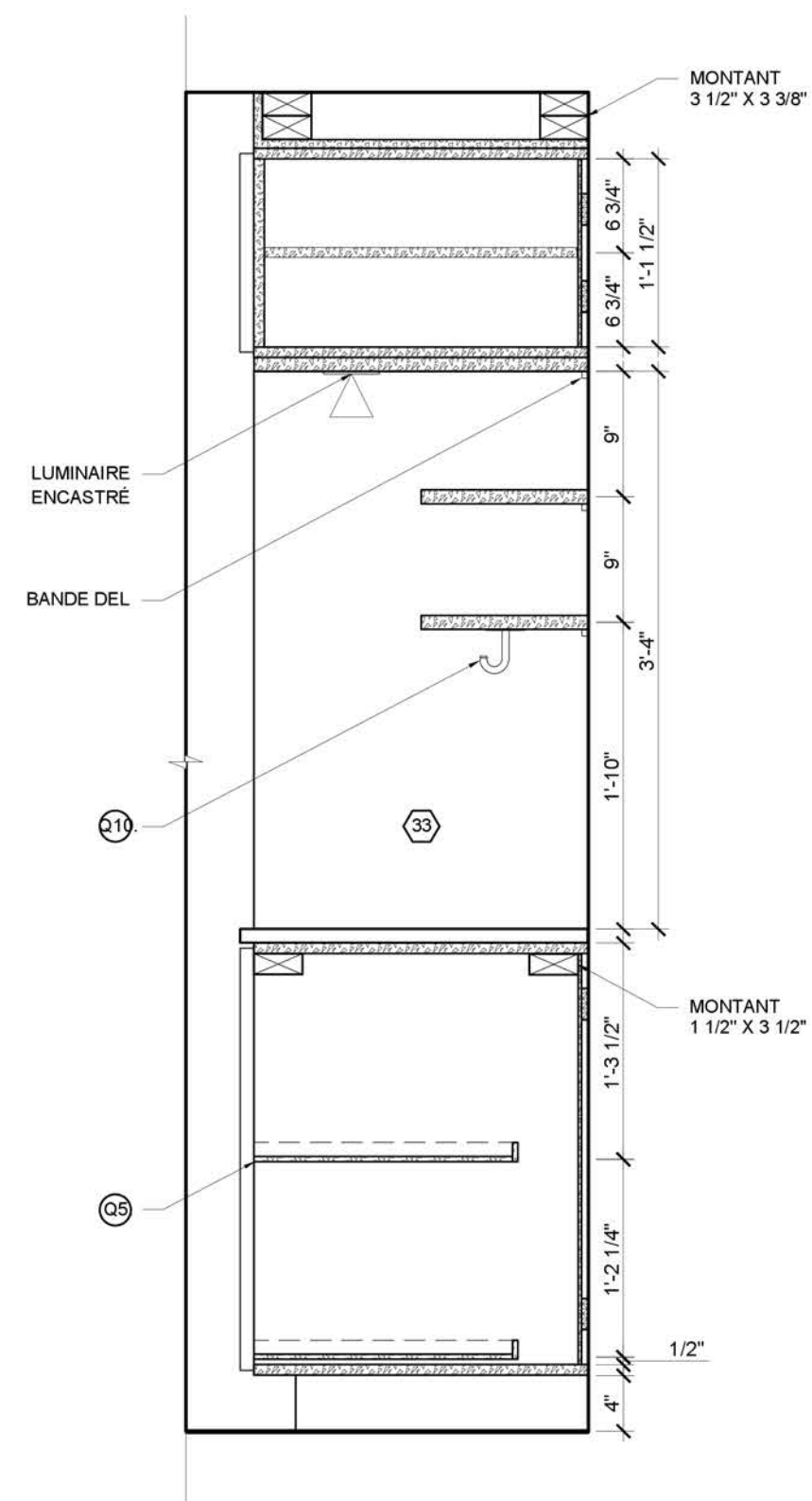

A
2/4 **COUPE COIN DÉJEUNER**
ÉCHELLE: 1"=1'-0"

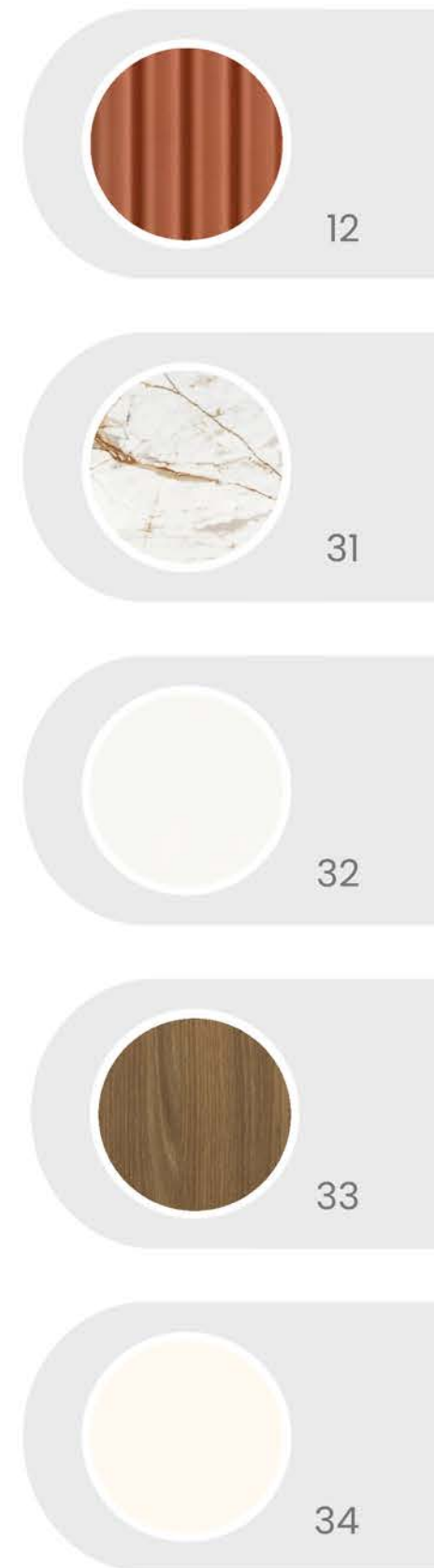

ÉLÉVATIONS

CUISINE FAMILIALE

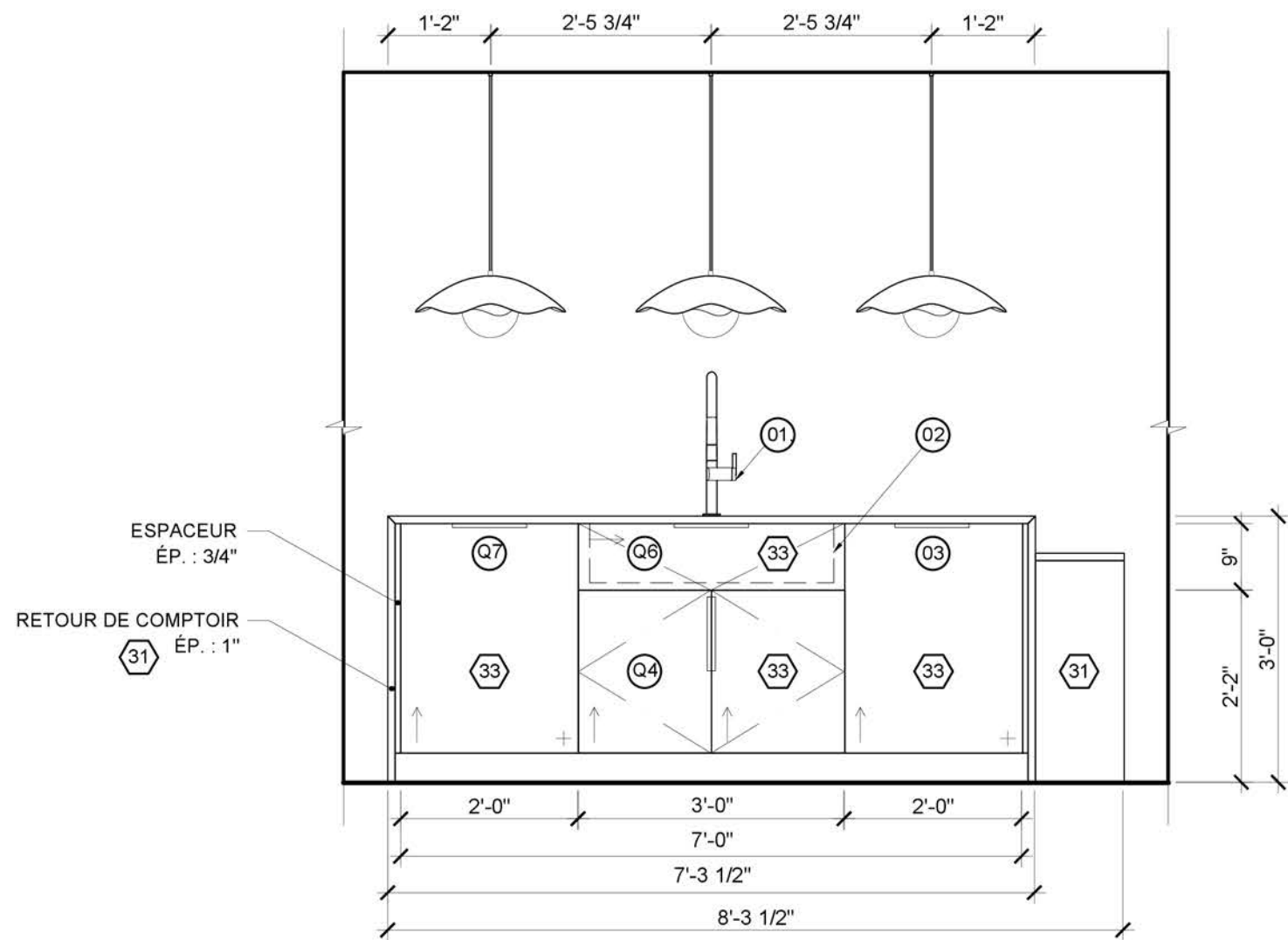

4
25 **ÉLÉVATION ÉVIER**
ÉCHELLE: 1/2"=1'-0"

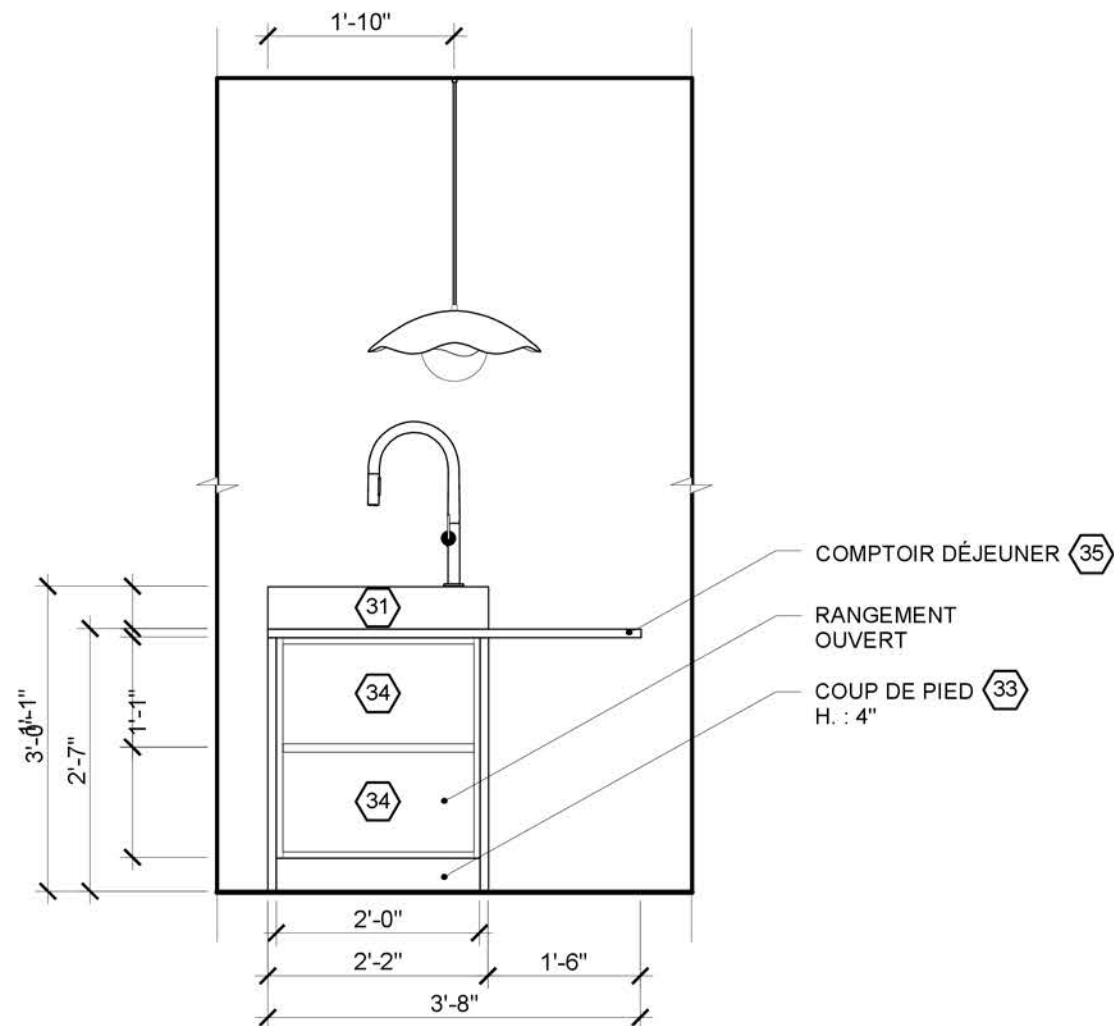

5
25 **ÉLÉVATION CÔTÉ ÎLOT**
ÉCHELLE: 1/2"=1'-0"



31



33

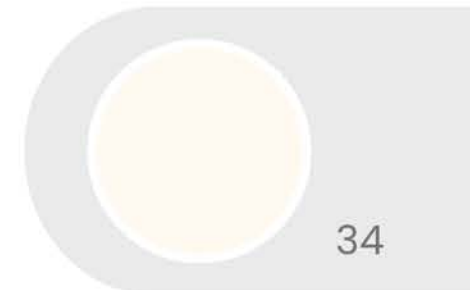

34



35

ÉLÉVATIONS

CUISINE FAMILIALE

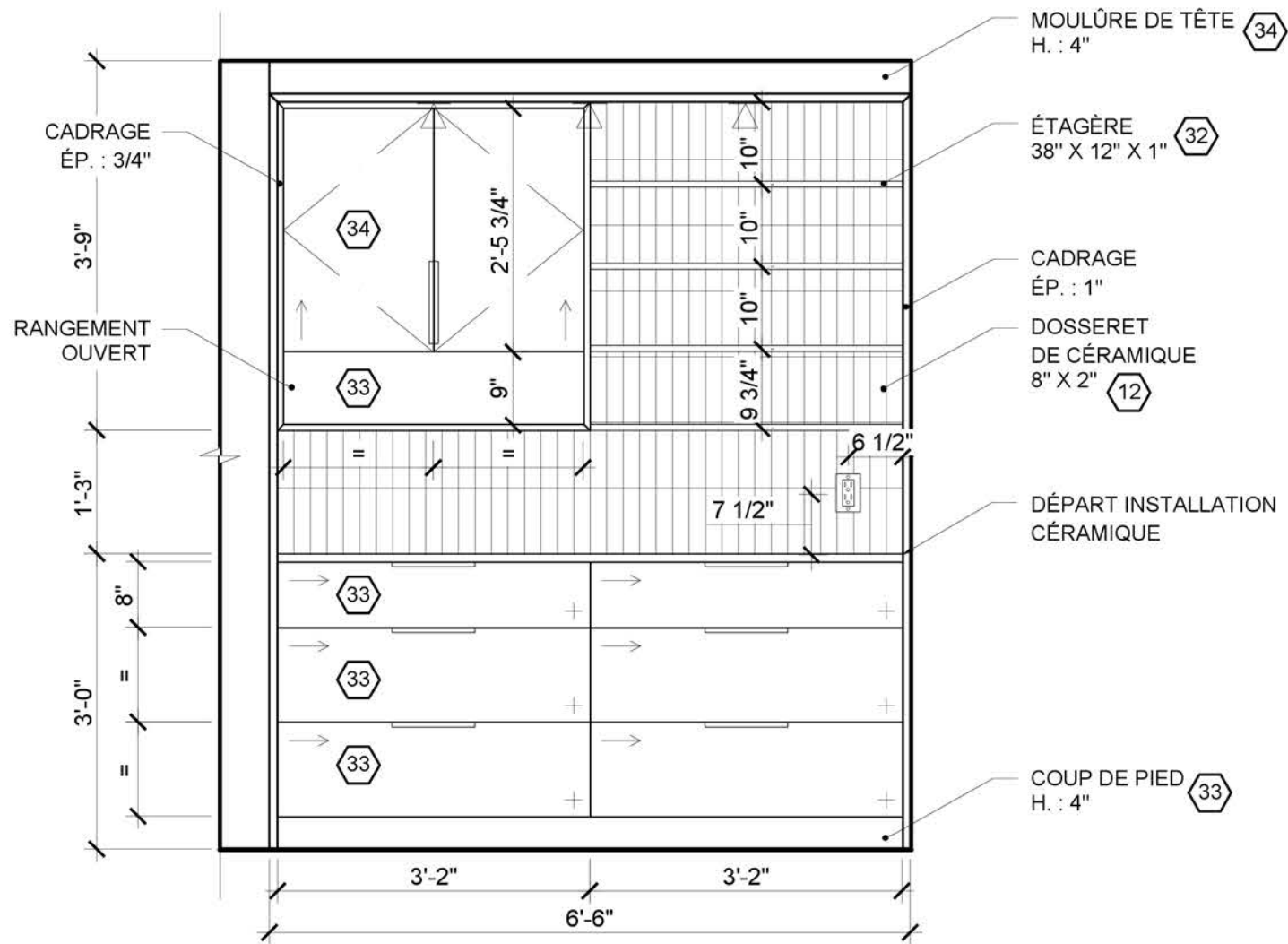

6
2/6 ÉLÉVATION RANGEMENT À VAISSELLE
ÉCHELLE: 1/2"=1'-0"

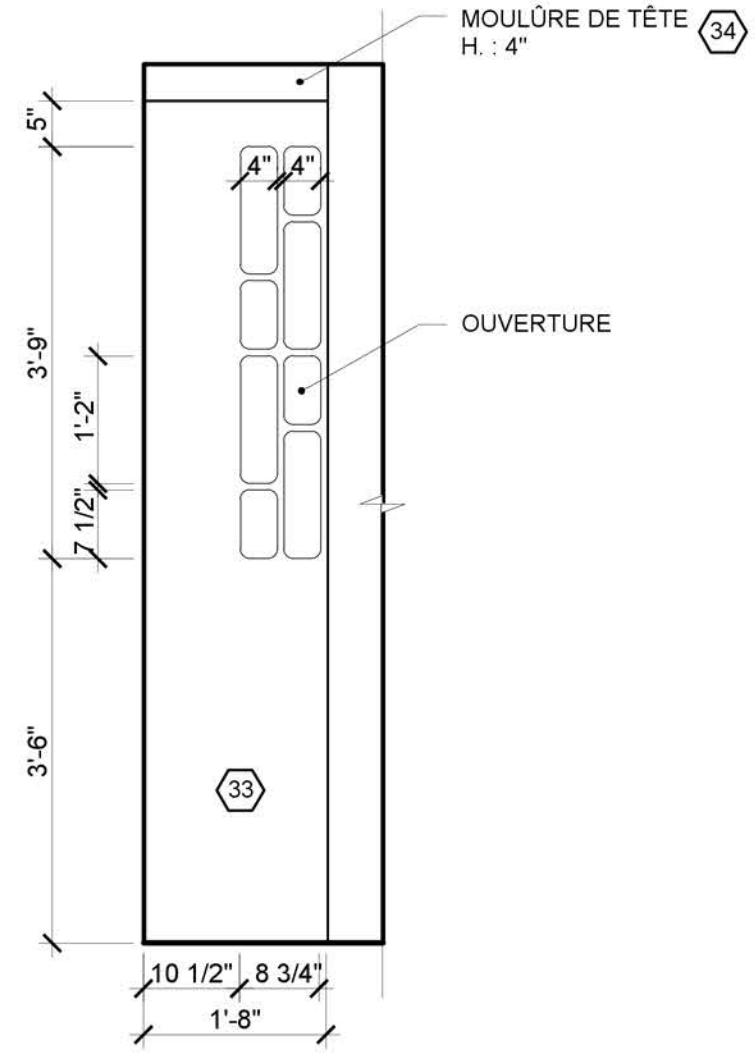

7
2/6 ÉLÉVATION DÉTAIL CADRAGE
ÉCHELLE: 1/2"=1'-0"

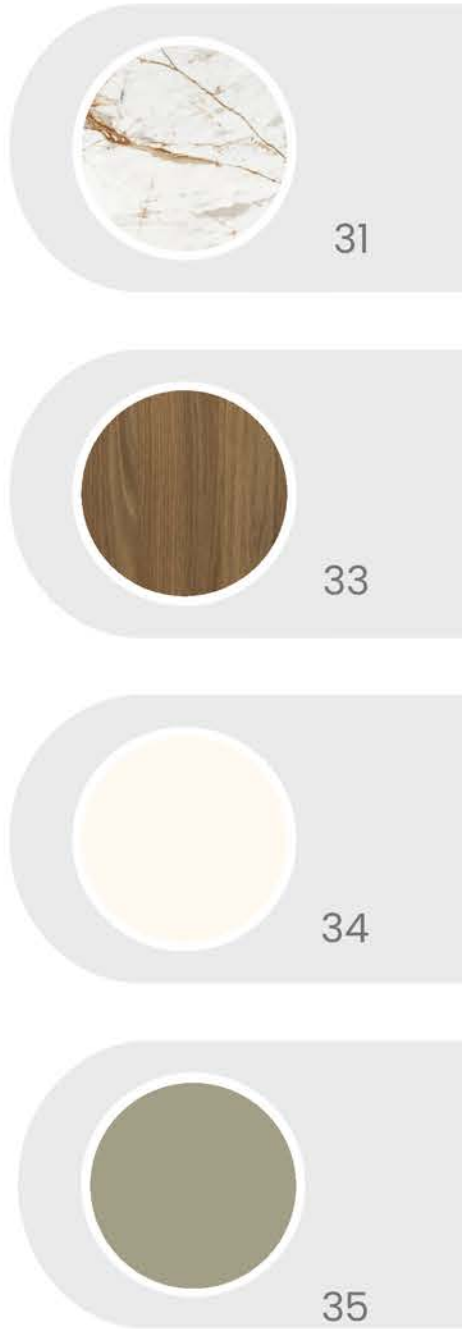

VUES ET PERSPECTIVES

CUISINE FAMILIALE



PERSPECTIVE ENSEMBLE



PERSPECTIVE COIN DÉJEUNER



VUE SUR LE RANGEMENT VAISSELLE

APERÇU ET CHOIX DES MATÉRIAUX

03 MEUBLE LAVABO

DESCRIPTION

Ce projet consistait à concevoir un meuble-lavabo sur mesure alliant fonctionnalité, esthétique et originalité. Les clients, un couple dans la mi-cinquantaine, souhaitait un design simple et contemporain, qui se distingue des modèles standards.

Leur demande portait sur un espace à l'ambiance calme, privilégiant les harmonies en camaïeu avec une touche d'audace. Le meuble devait intégrer une robinetterie murale, exclure le fini chrome et assurer une facilité d'entretien au quotidien.

CONCEPT

Le concept du projet a été pensé pour revisiter l'esthétique mid-century dans une approche plus légère et contemporaine. L'utilisation de bois chaleureux, d'accents terracotta, de blocs de verre texturés et de formes arrondies permet de créer une ambiance douce, enveloppante et intemporelle. Le mobilier sur mesure, caractérisé par des lignes épurées et des détails intégrés, contribue à la fluidité visuelle et à la simplicité des espaces.



Dossieret
Basato - Beige Mat
Ceratec Surfaces

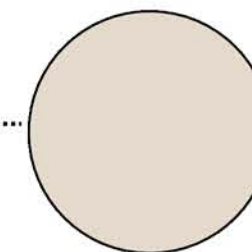

Peinture murale
Écume de mer
Sico



Mélamine (portes et tablettes)
Chêne de vicenza
Richelieu

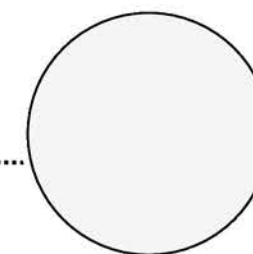

Stratifié (bâti, portes, tiroirs et panneaux fixes)
Blanc 949
Formica

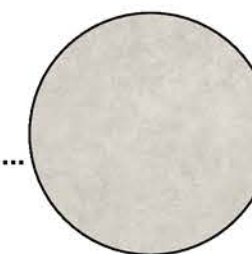

Stratifié (comptoir)
Craie Patinée
Formica

PLAN, ÉLÉVATION ET COUPE

MEUBLE LAVABO

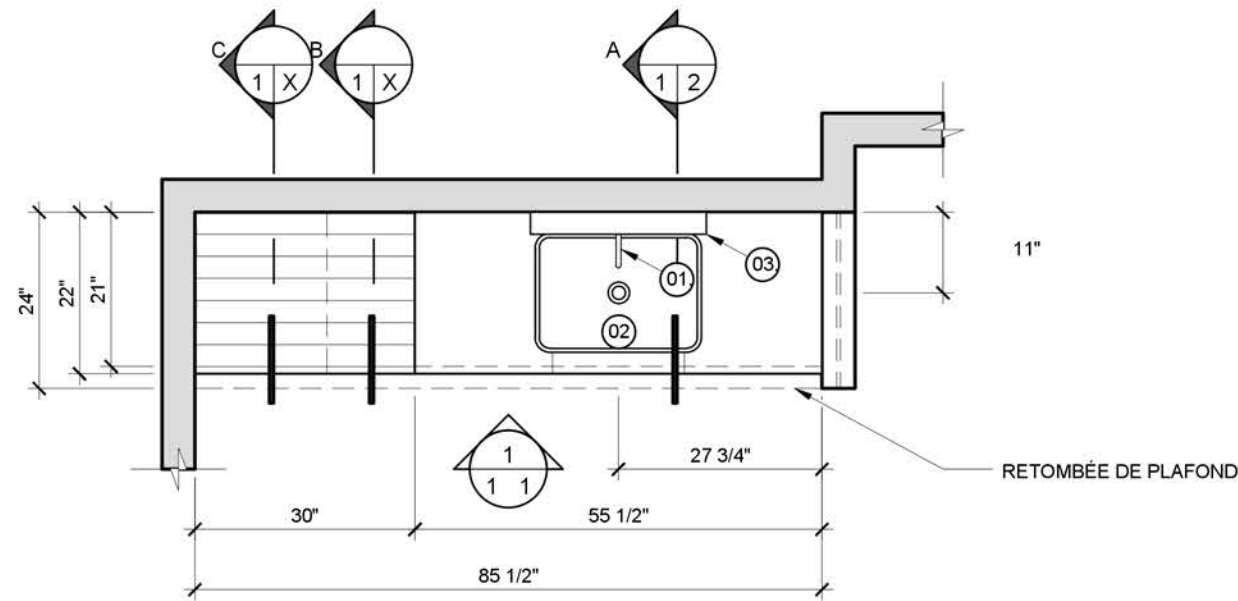

PLAN MEUBLE LAVABO

ÉCHELLE: 1/2"=1'-0"

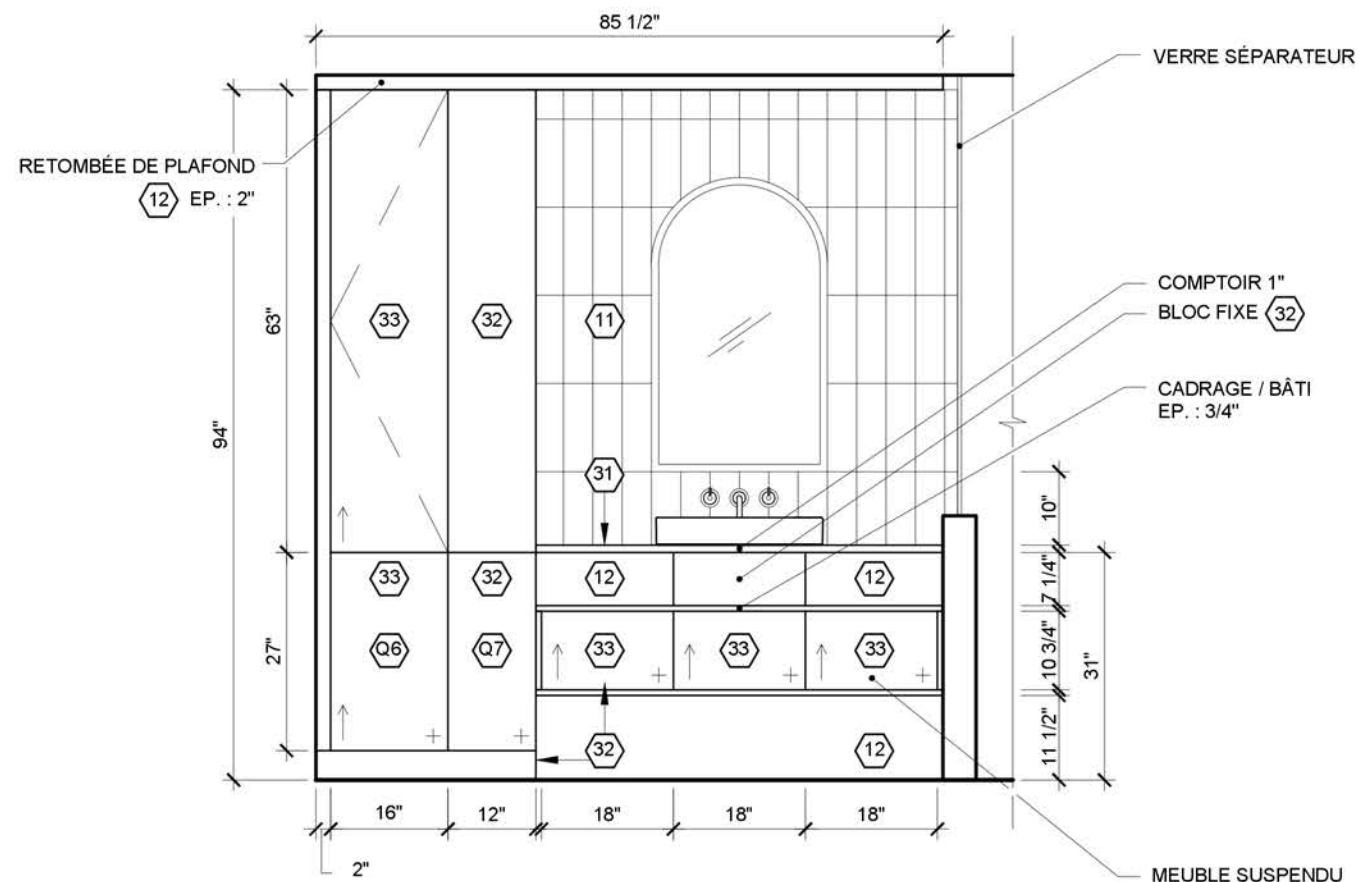

1 ÉLÉVATION MEUBLE LAVABO
ÉCHELLE: 1/2"=1'-0"

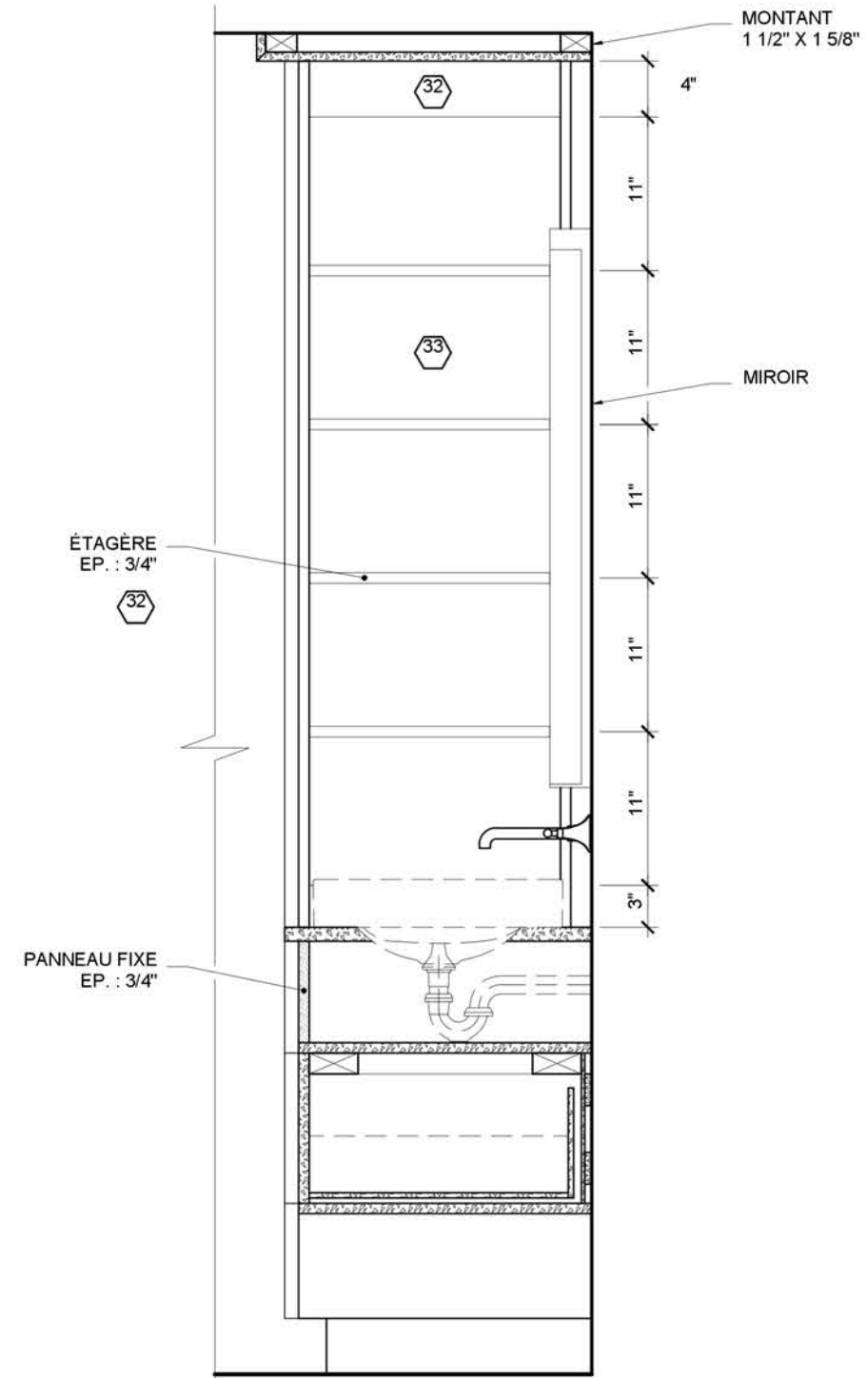

A COUPE / LAVABO
ÉCHELLE: 1"=1'-0"

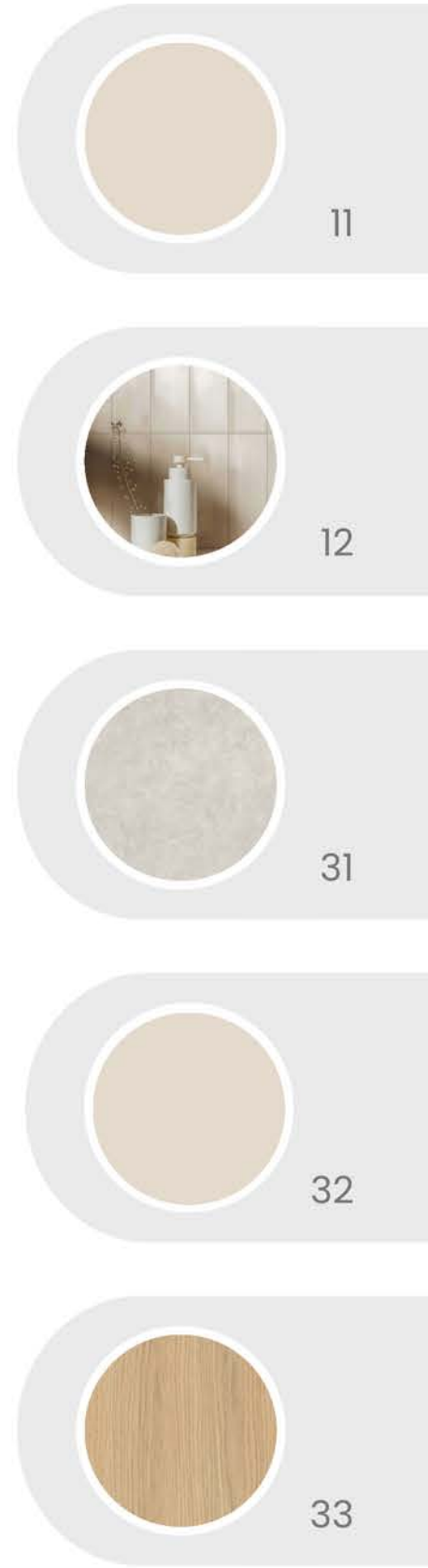

04 GARNEAU TRAVAIL

DESCRIPTION

Dans le cadre de l'entreprise Garneau Travail, ce projet consistait à concevoir la rénovation complète d'une salle de bain résidentielle selon les besoins de clients réels.

L'objectif était de créer un espace intime et fonctionnel, pensé principalement pour un usage personnel destiné à la cliente. Elle souhaitait des sanitaires séparés et des rangements adaptés à ses produits et accessoires capillaires. L'ambiance devait rester douce et épurée, avec des couleurs naturelles et chaleureuses, un minimum de bois, et la possibilité d'ajouter une touche de couleur discrète.

CONCEPT

Le projet de salle de bain est pensé de façon à allier simplicité, confort et élégance. Les teintes pâles créent une atmosphère apaisante, tandis qu'une porcelaine verte très discrète au niveau de la baignoire apporte une touche subtile. L'espace, bien organisé avec des rangements adaptés, favorise fluidité et praticité, offrant un lieu intime et harmonieux.



APERÇU ET CHOIX DES MATÉRIAUX



Porcelaine mur et sol
Môtley - Rio
Centura



Dossieret
Exagon - Crème lustré
Ceratec Surfaces

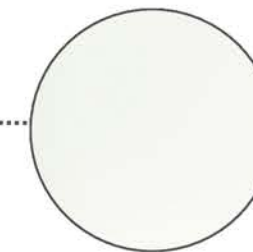

Peinture mur et plafond
Dentelle de chantilly
Benjamin Moore

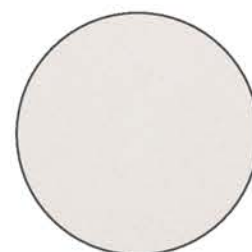

Quartz (comptoir et étagères)
Tofino - Poli
Hanstone Quartz

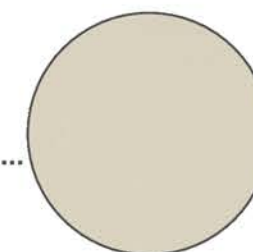

Revêtement portes (lingerie et meuble lavabo)
Rosée du matin
Tafisa - Lummia

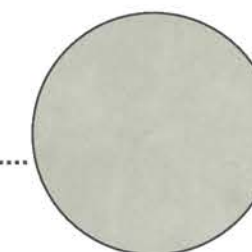

Porcelaine mur et baignoire
Glocal - Lumina
Centura

PLAN ET ÉLÉVATION

GARNEAU TRAVAIL - SALLE DE BAIN

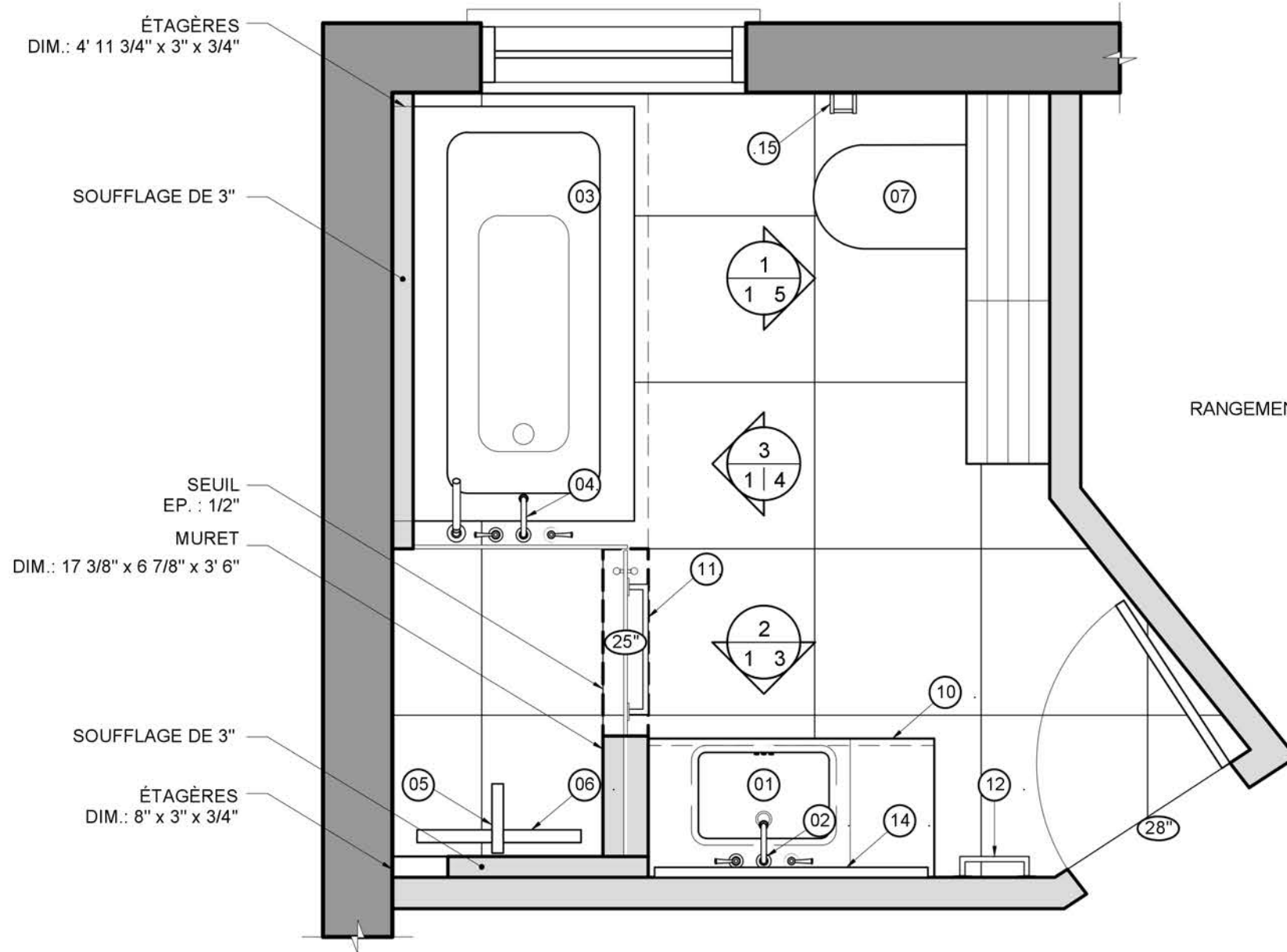

PLAN D'AMÉNAGEMENT

ÉCHELLE: 1/2"=1'-0"

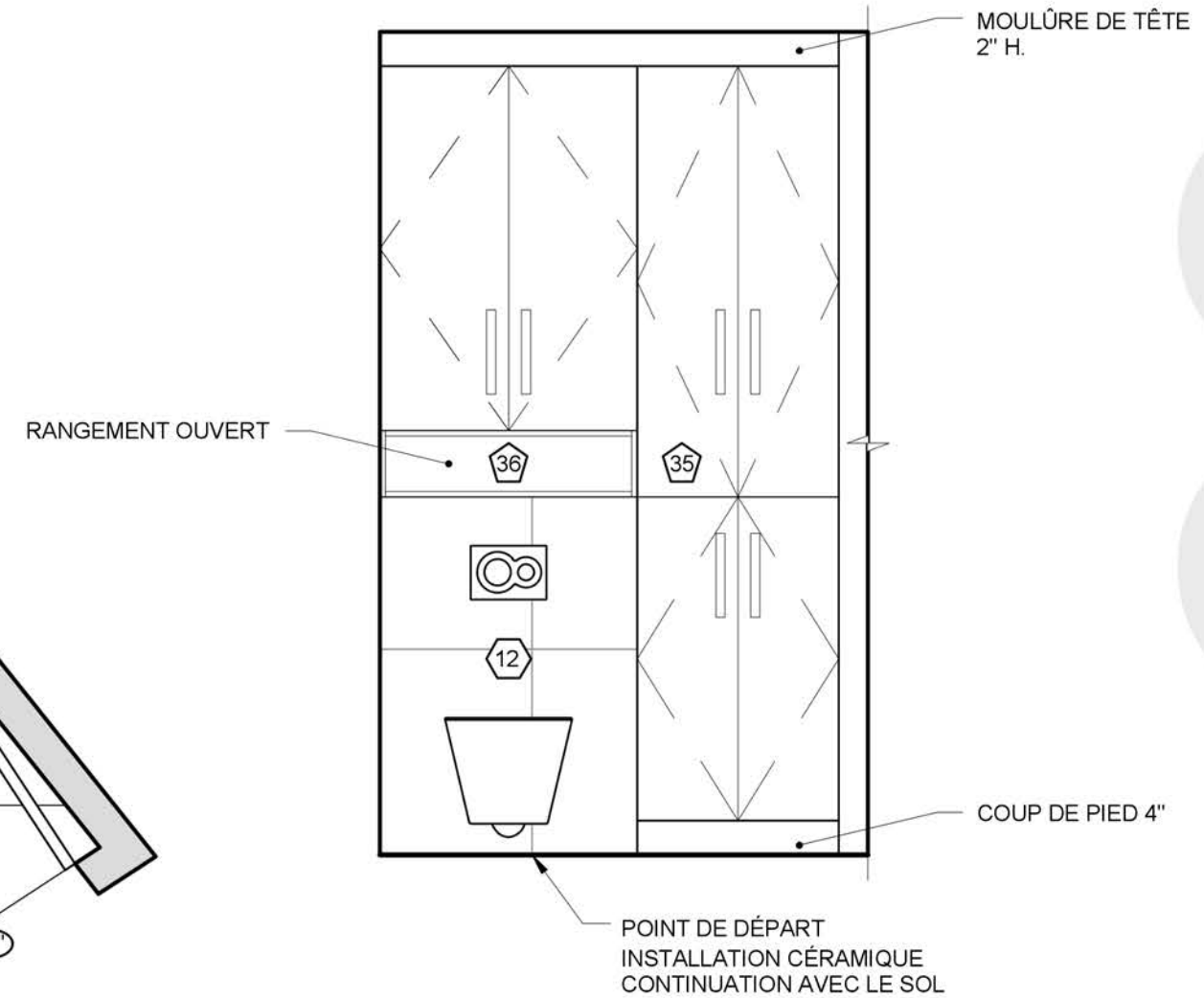

ÉLÉVATION ZONE TOILETTE ET LINGERIE

ÉCHELLE: 1/2"=1'-0"

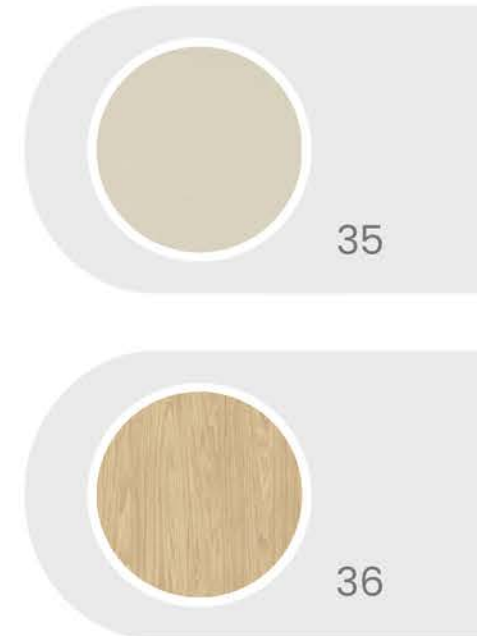

35

36

ÉLÉVATIONS

GARNEAU TRAVAIL - SALLE DE BAIN

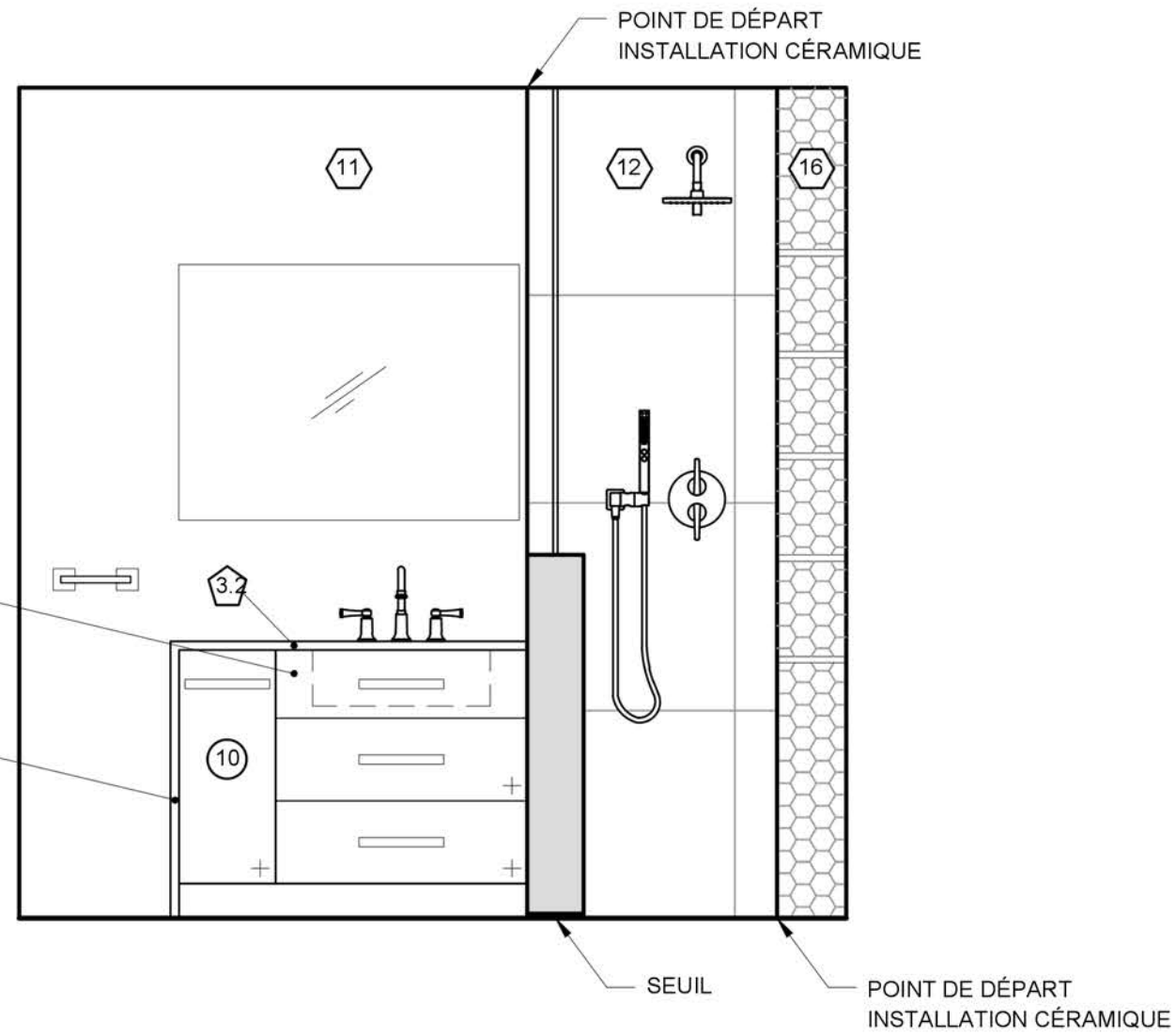

2
13

ÉLÉVATION MEUBLE LAVABO
ÉCHELLE: 1/2"=1'-0"

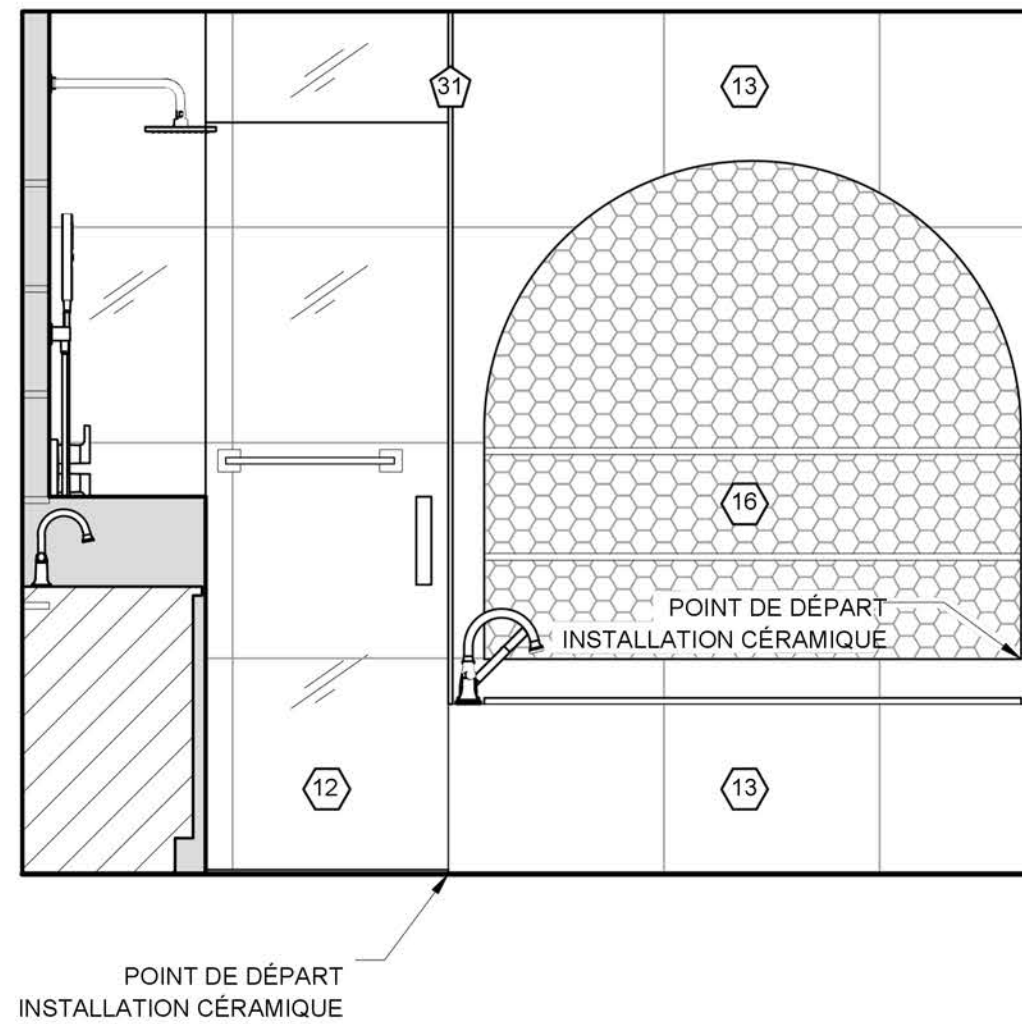

3
14

ÉLÉVATION ZONE HYGIÈNE
ÉCHELLE: 1/2"=1'-0"

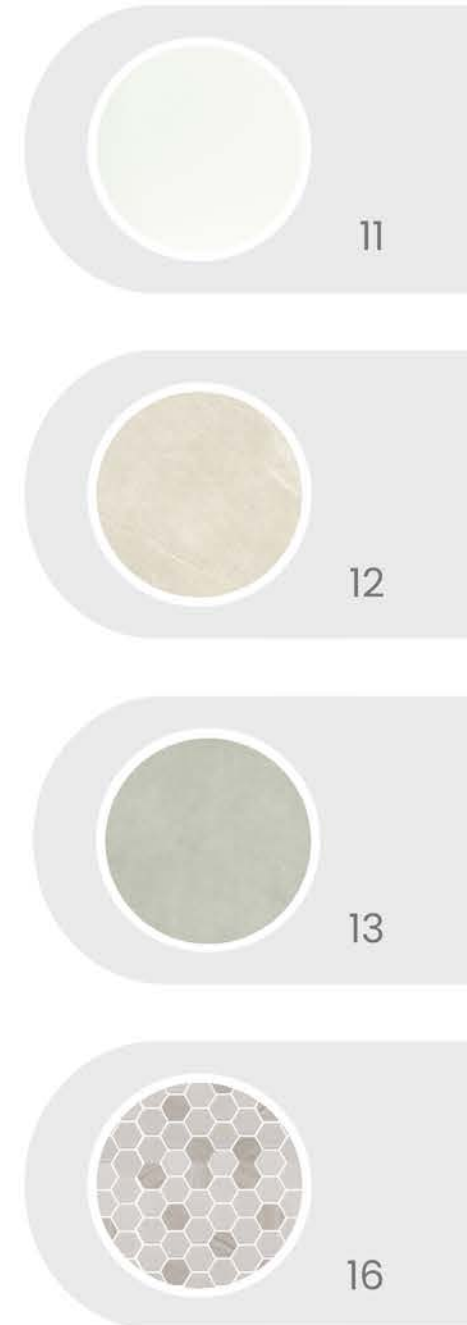

VUES ET PERSPECTIVES

GARNEAU TRAVAIL - SALLE DE BAIN



MEUBLE LAVABO



DOUCHE À L'ITALIENNE ET BAIGNOIRE



VUE DE LA TOILETTE



VUE DE LA BAIGNOIRE



LINGERIE ET TOILETTE MURALE

PROJET GAGNANT !

05 GARNEAU TRAVAIL

DESCRIPTION

Dans le cadre de l'entreprise Garneau Travail, ce projet consistait à concevoir la rénovation complète d'une salle de bain résidentielle selon les besoins de clients réels.

L'objectif était de réunir une salle d'eau et une salle de lavage existantes afin de créer une salle de bain principale contemporaine, fonctionnelle et adaptée aux besoins d'un couple retraité. Les clients souhaitaient intégrer la laveuse et la sècheuse de façon discrète et esthétique, sans nuire à l'harmonie de l'espace. L'ensemble devra favoriser le confort, la sécurité, et l'ergonomie, tout en respectant un style sobre et moderne.

CONCEPT

Le projet de salle de bain est pensé de façon à intégrer les éléments liés au lavage afin de préserver l'harmonie de l'espace. Les matériaux aux tons clairs et au bois chaleureux créent une ambiance douce et épurée. L'aménagement, complété par des rangements adaptés et une surface de dépôt, favorise fluidité et organisation au quotidien.



APERÇU ET CHOIX DES MATÉRIAUX



Dosseret
Manacor - Blanc lustré
Ceratec Surfaces

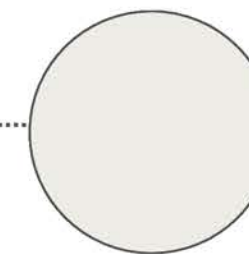

Peinture générale
Blanc pur
Sherwin-Williams



Revêtement portes
Tofino - Cerisier - Blond Naturel
Tafisa

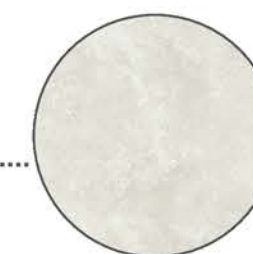

Porcelaine de sol
Elysian - Mediterranea
Centura



Quartz (comptoir et étagères)
Quartz - Ciel céleste 5132
Caesarstone

PLANS AVANT - APRÈS

GARNEAU TRAVAIL - SALLE DE BAIN

AVANT

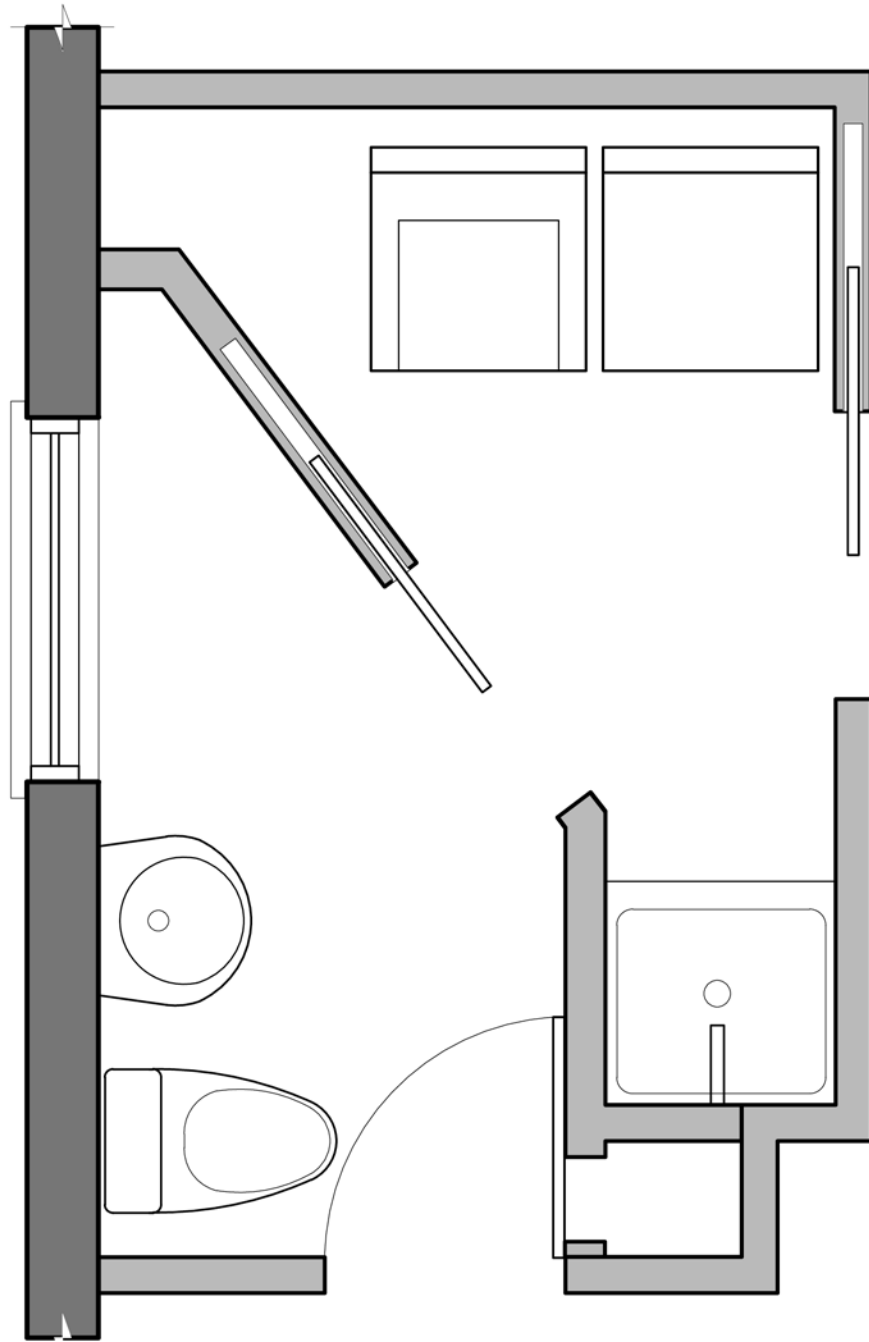

PLAN EXISTANT

ÉCHELLE: 1/2"=1'-0"



APRÈS

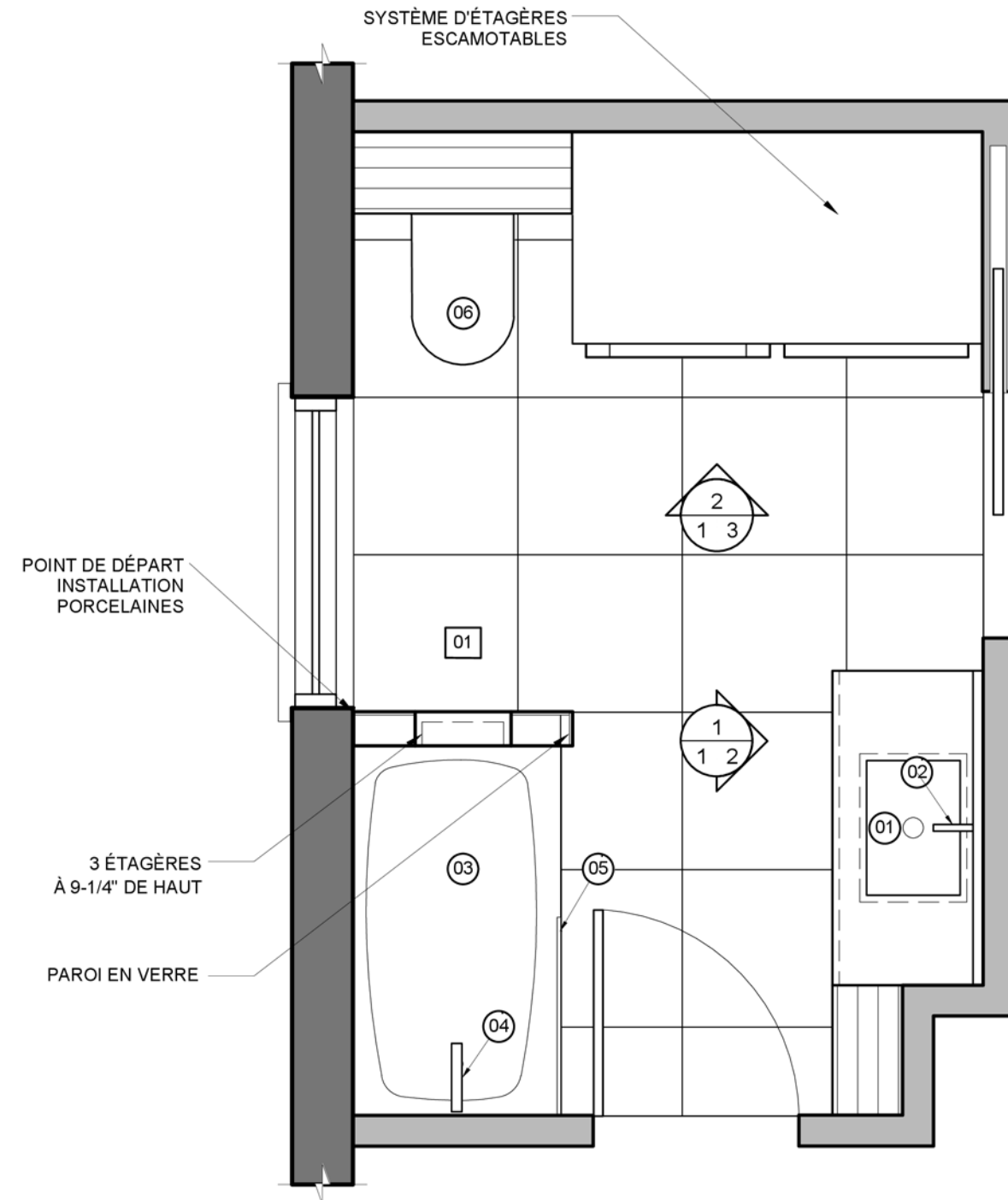

PLAN D'AMÉNAGEMENT

ÉCHELLE: 1/2"=1'-0"

ÉLÉVATION

GARNEAU TRAVAIL - SALLE DE BAIN

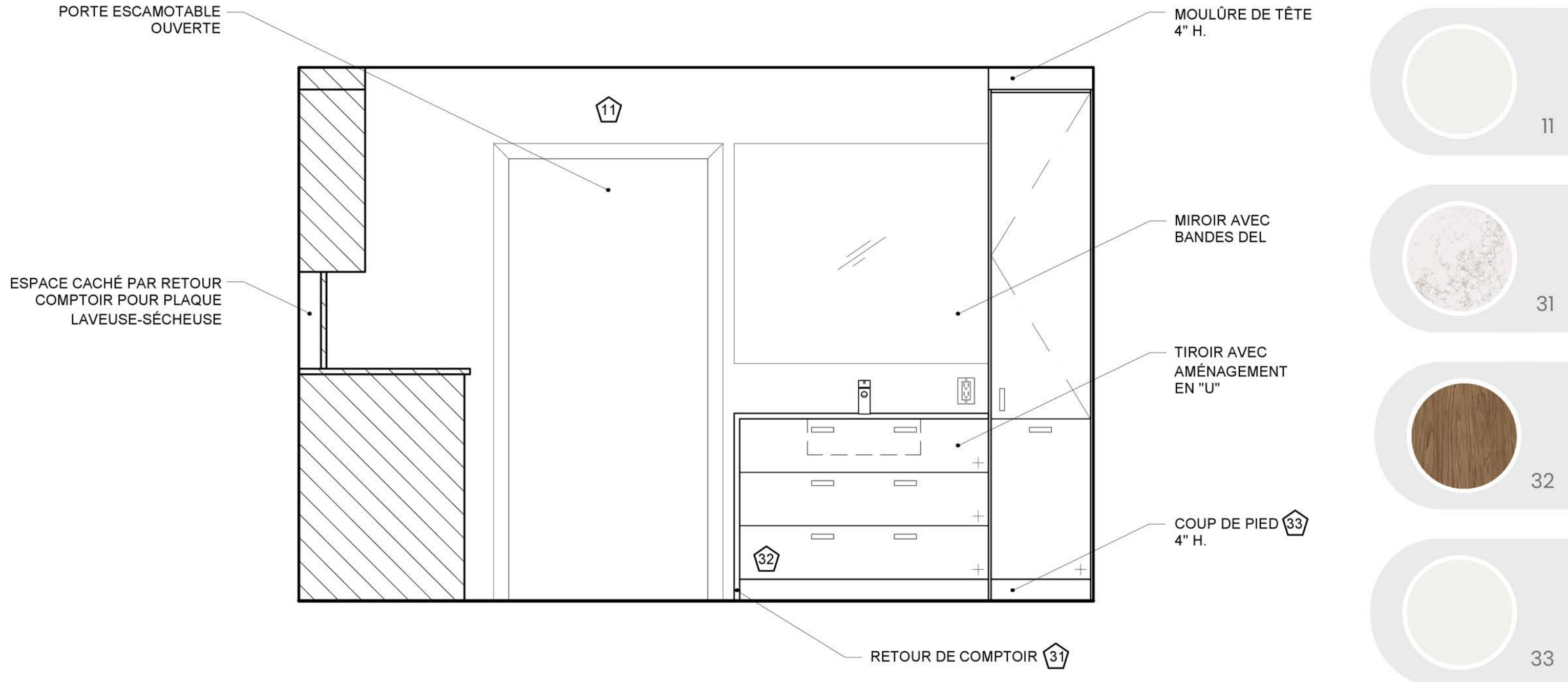

1
1/2

ÉLÉVATION MEUBLE LAVABO

ÉCHELLE: 1/2"=1'-0"

ÉLÉVATION

GARNEAU TRAVAIL - SALLE DE BAIN

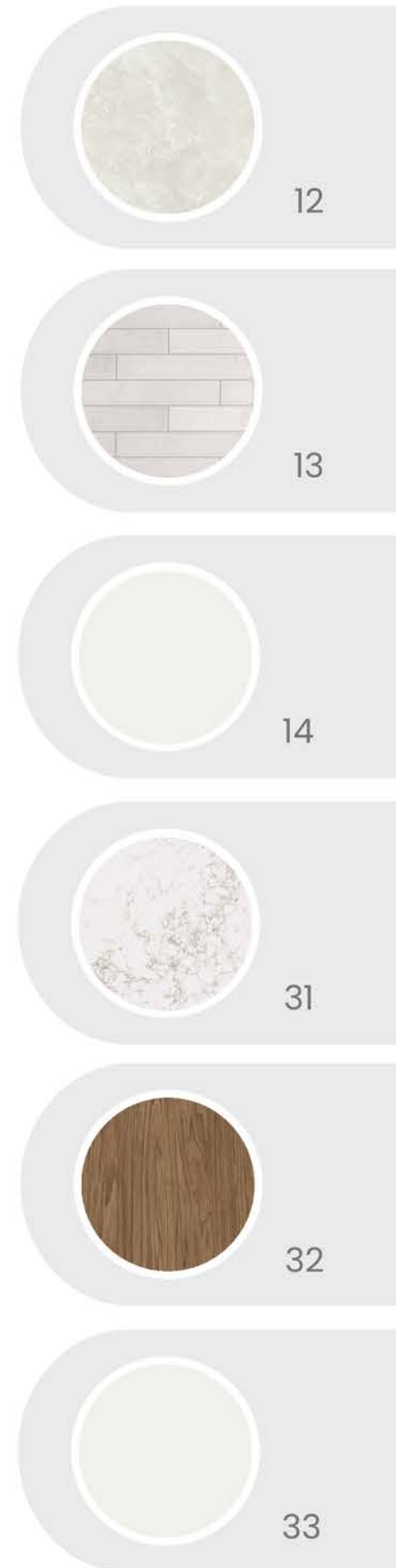
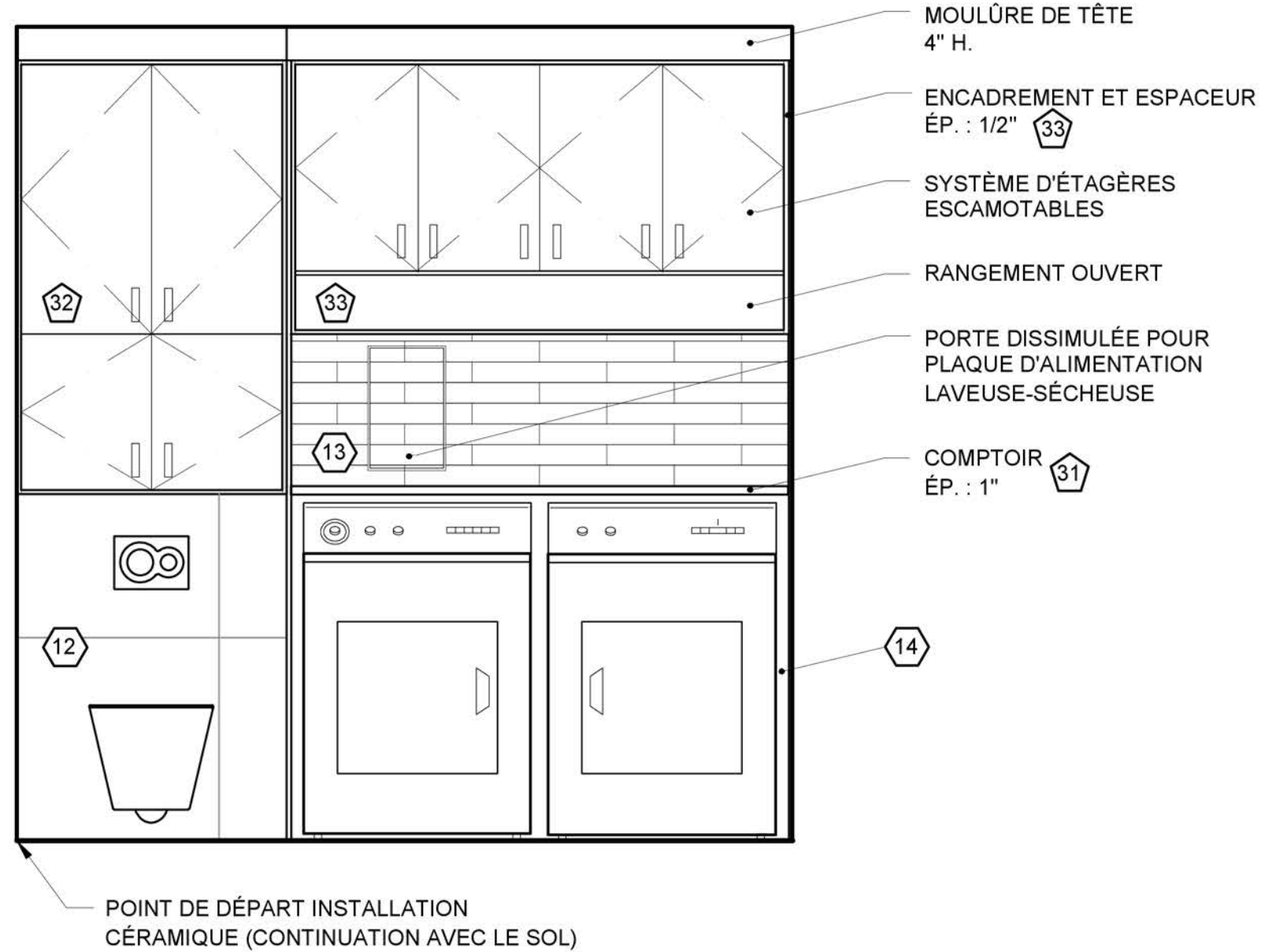

1
1/3

ÉLÉVATION LAVEUSE-SÈCHEUSE

ÉCHELLE: 1/2"=1'-0"

VUES ET PERSPECTIVES

GARNEAU TRAVAIL - SALLE DE BAIN



VUE DU BAIN-DOUCHE



TOILETTE ET ZONE LAVAGE



MEUBLE LAVABO



VUE DU MEUBLE LAVABO



VUE DE LA ZONE LAVAGE

APERÇU ET CHOIX DES MATÉRIAUX



Pierre naturelle
Lamstone - Jura
Impex Stone



Vinyle
Taralay Impression acoustic - Cemento capri
Gerflor



Bois franc
Eucalyptus densifié - Mocha
Bamboo Design



Porcelaine de sol
Boost Mix - Ivory Mat
Ciot

06 RESTAURANT

DESCRIPTION

Ce projet consistait à concevoir l'aménagement intérieur d'un nouveau restaurant de type bistro situé sur la rue Saint-Joseph, en basse-ville de Québec, dans le but de créer un environnement chaleureux.

Leur demande portait sur une attention particulière à l'acoustique, à la fluidité de circulation ainsi qu'à la mise en valeur des matériaux et de l'éclairage, dans l'objectif de créer une ambiance enveloppante et authentique. Le projet intégrait également la volonté de mettre de l'avant des produits locaux.

CONCEPT

Le projet vise à créer une ambiance industrielle chaleureuse en combinant des matériaux bruts tels que la pierre, l'acier et le bois. Il intègre également une dimension locale et culturelle en mettant de l'avant des produits du terroir ainsi que des producteurs de vins d'ici. Le podium existant est réutilisé afin d'accueillir des artistes locaux, tels que des musiciens, chanteurs et poètes. Cet espace devient ainsi un lieu vivant favorisant les échanges, stimulant les sens et laissant place à la créativité et à la liberté d'expression.

06



PLAN D'AMÉNAGEMENT

PLANIFICATION DE BUREAUX - HYPOTHÉCAIRE

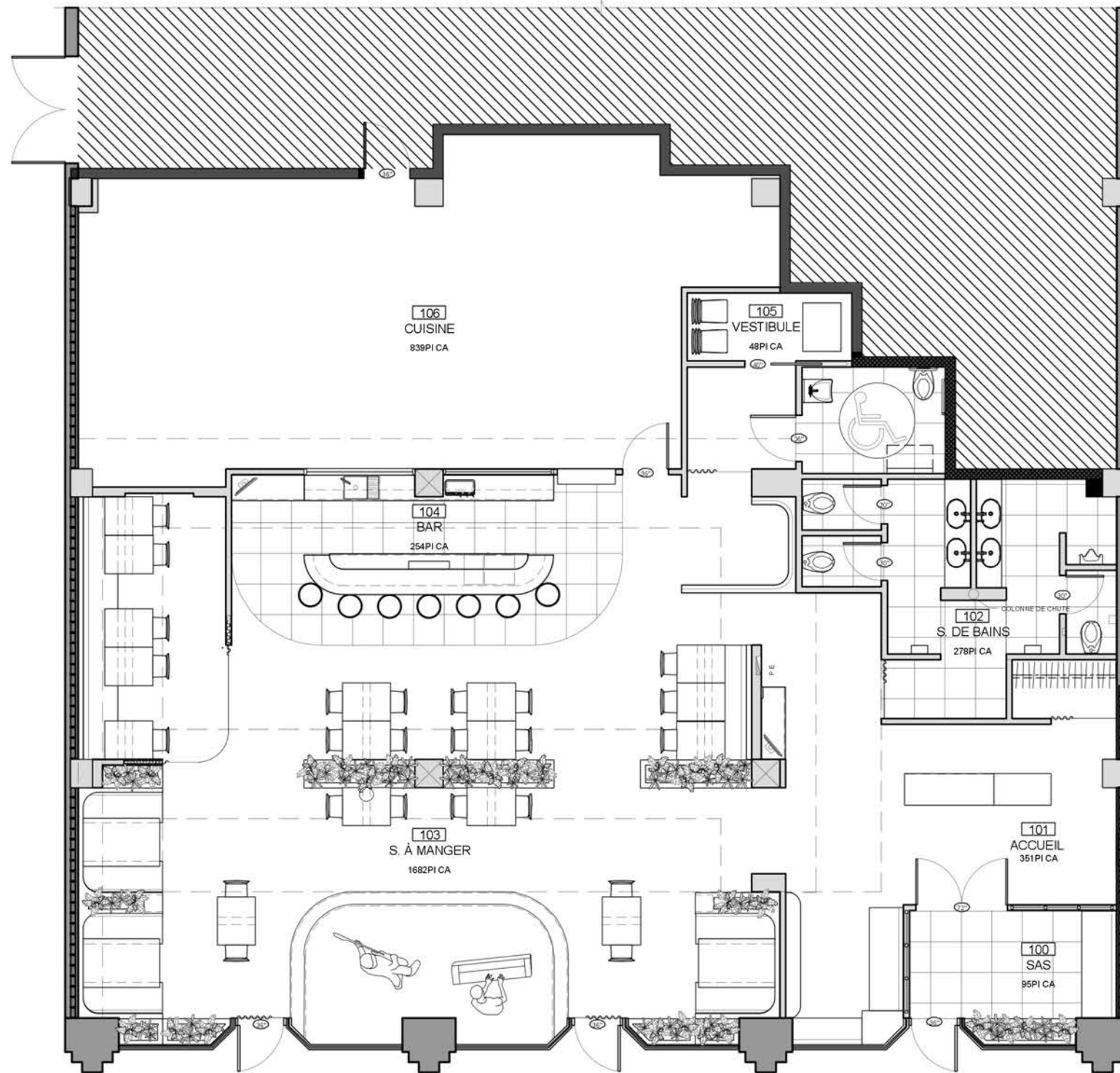

PLANS TECHNIQUES DISPONIBLES

- Plan d'aménagement
- Plan de démolition
- Plan de construction
- Plan de localisation électrique
- Plan de plafond réfléché
- Plan de sols et de finis
- Plans agrandis
- Élévations
- Coupes
- Légendes, bordereau et notes

VUES ET PERSPECTIVES

RESTAURANT



PERSPECTIVE ENSEMBLE



BAR



ZONE BANQUETTE - GROUPE



BANQUETTE ET MUR DE PIERRE NATURELLE

07 PLANIFICATION DE BUREAUX

DESCRIPTION

Le projet consistait à réaménager l'entreprise de courtiers hypothécaires du client à Sainte-Foy, en optimisant l'espace existant. L'accent a été mis sur l'aire ouverte avec quatre postes de travail collaboratif, tout en intégrant deux salles fermées pour les rencontres privées et une zone de réception conviviale.

CONCEPT

L'espace a été conçu pour allier accessibilité et esthétique. L'utilisation de bureaux réglables permet de travailler assis ou debout selon les besoins. Deux zones se distinguent : une grande vitrine communicative remplie de végétaux, apportant ainsi de la fraîcheur et de la vie, puis un mur de brique dans l'aire ouverte, introduisant une touche brute et texturée. Les matériaux simples, la lumière naturelle et les touches de couleurs créent une atmosphère chaleureuse, professionnelle et harmonieuse, favorisant le bien-être des utilisateurs.



APERÇU ET CHOIX DES MATÉRIAUX

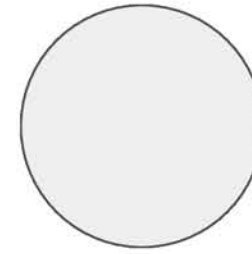

Porcelaine mur et plafond
Blanc Pur
Sico



Suspension acoustique
Square - Olive
Crown



Brique
Vieux Montréal
Impex Stone

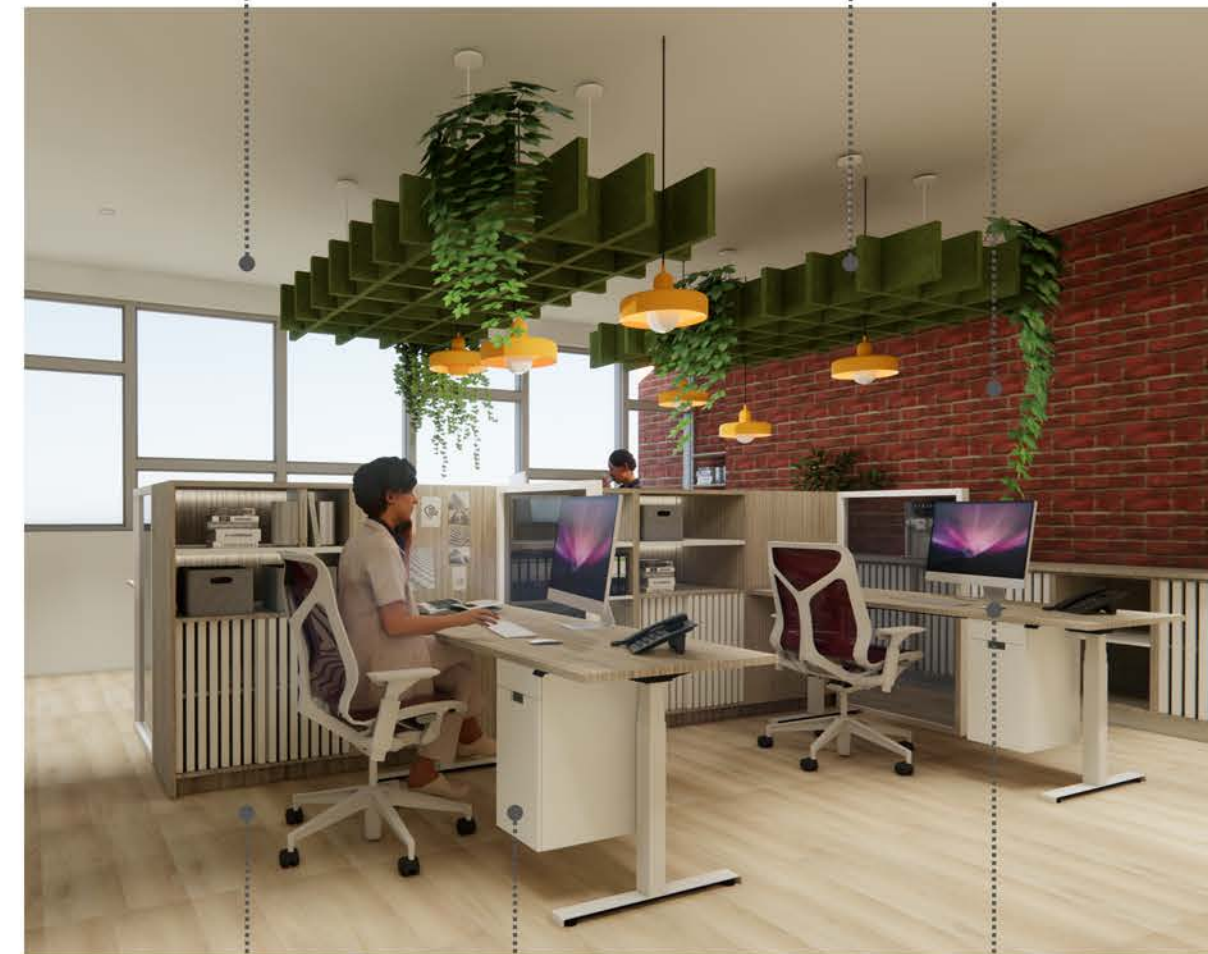

Vinyle sol
Everwood Designer Plus - Dorrigo
Torlys Smart Floors

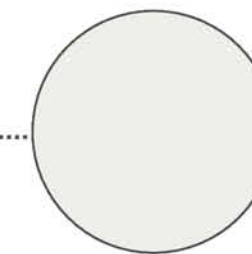

Stratifié caissons
Stockage Ambit - Studio White 98
Herman Miller



Stratifié bureaux, bibliothèque et archives
Grain de bois - Tek gris chaud, LBV
Herman Miller

PLAN D'AMÉNAGEMENT

PLANIFICATION DE BUREAUX - HYPOTHÉCAIRE

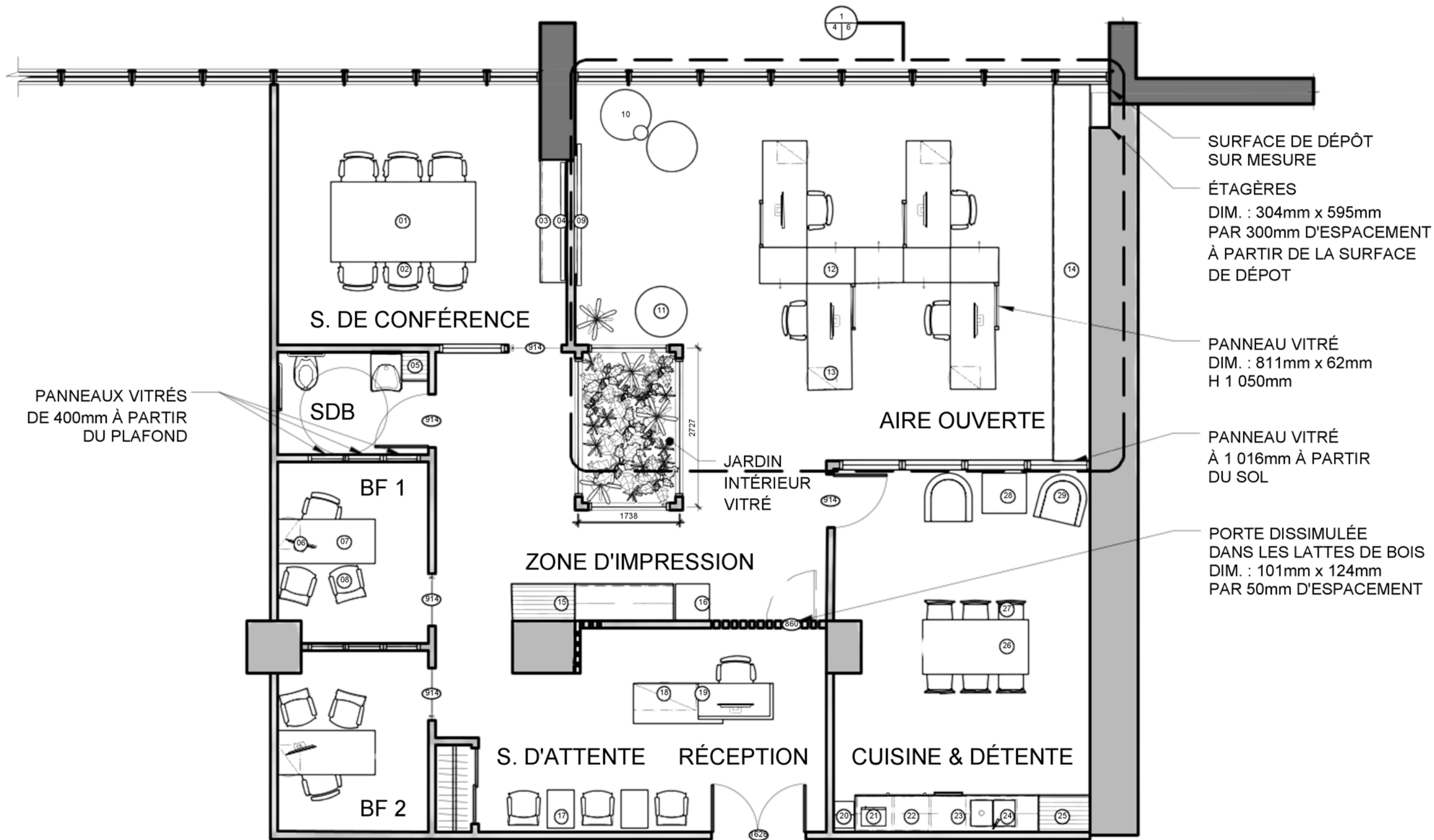

PLAN D'AMÉNAGEMENT

ÉCHELLE: 1:100

PLAN AGRANDI - AIRE OUVERTE

PLANIFICATION DE BUREAUX - HYPOTHÉCAIRE

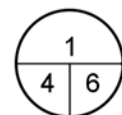
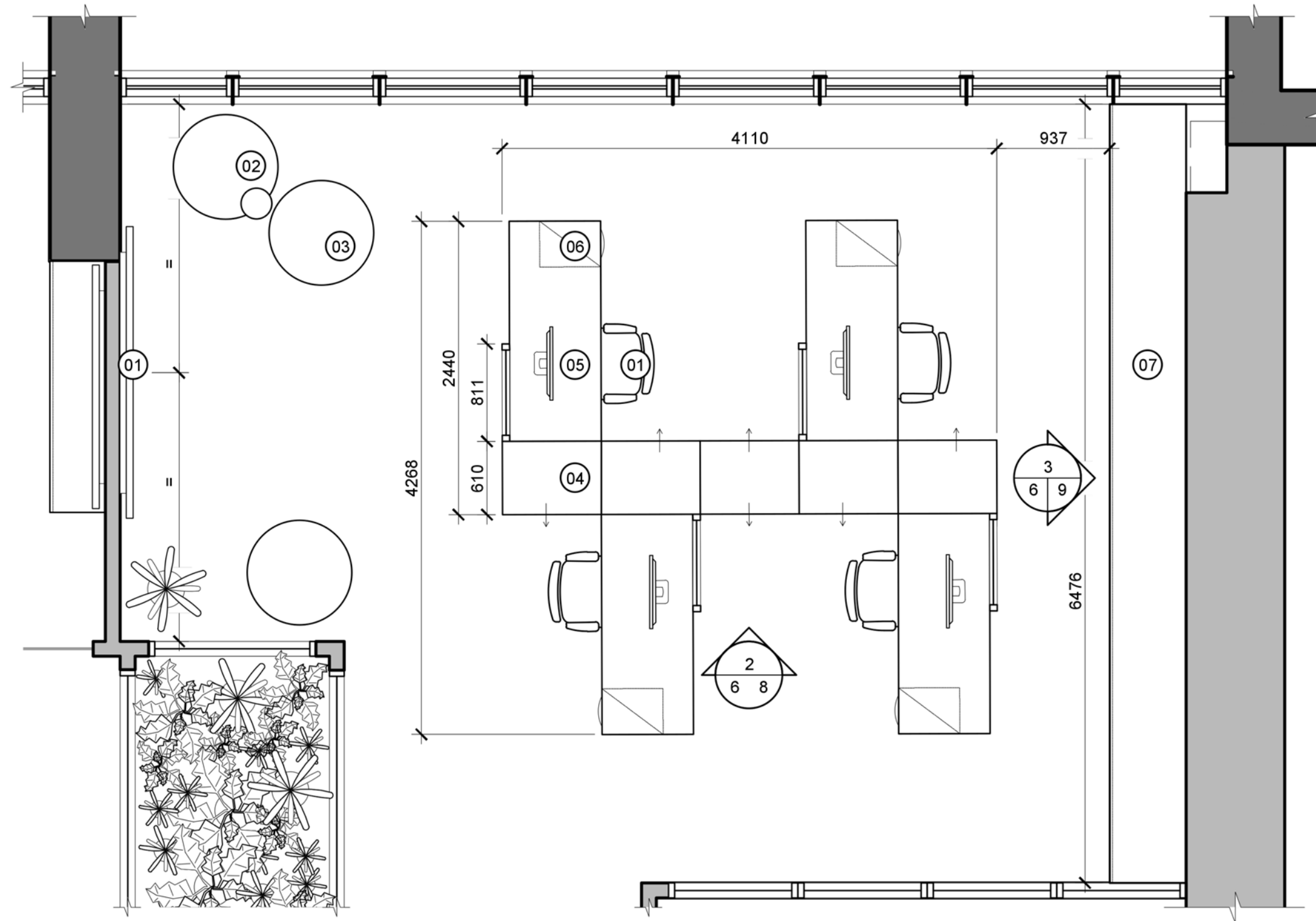

PLAN AGRANDI / AIRE OUVERTE

ÉCHELLE: 1:50

ÉLÉVATIONS

PLANIFICATION DE BUREAUX - HYPOTHÉCAIRE

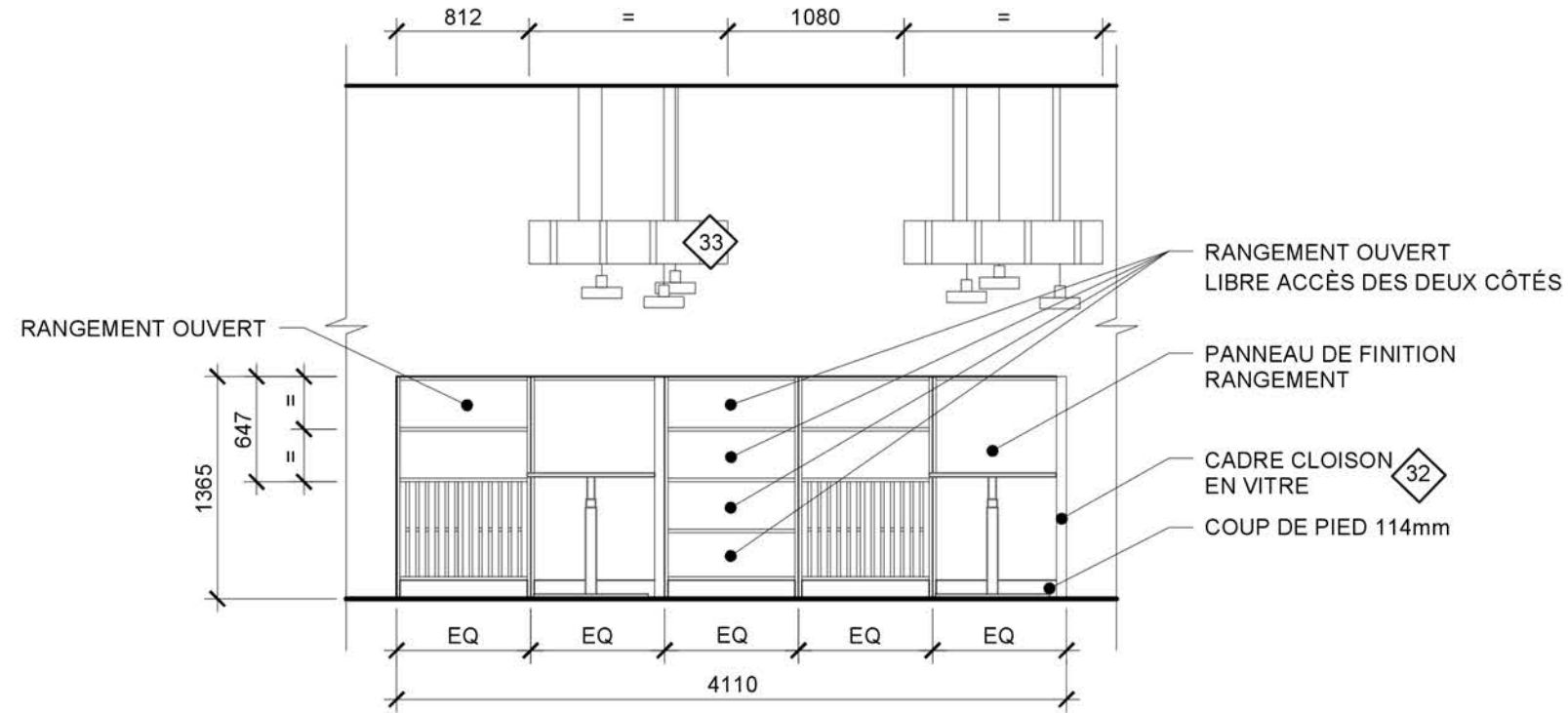

2
6 | 8

ÉLÉVATION ÉBÉNISTE BIBLIOTHÈQUE BUREAUX
ÉCHELLE: 1:50

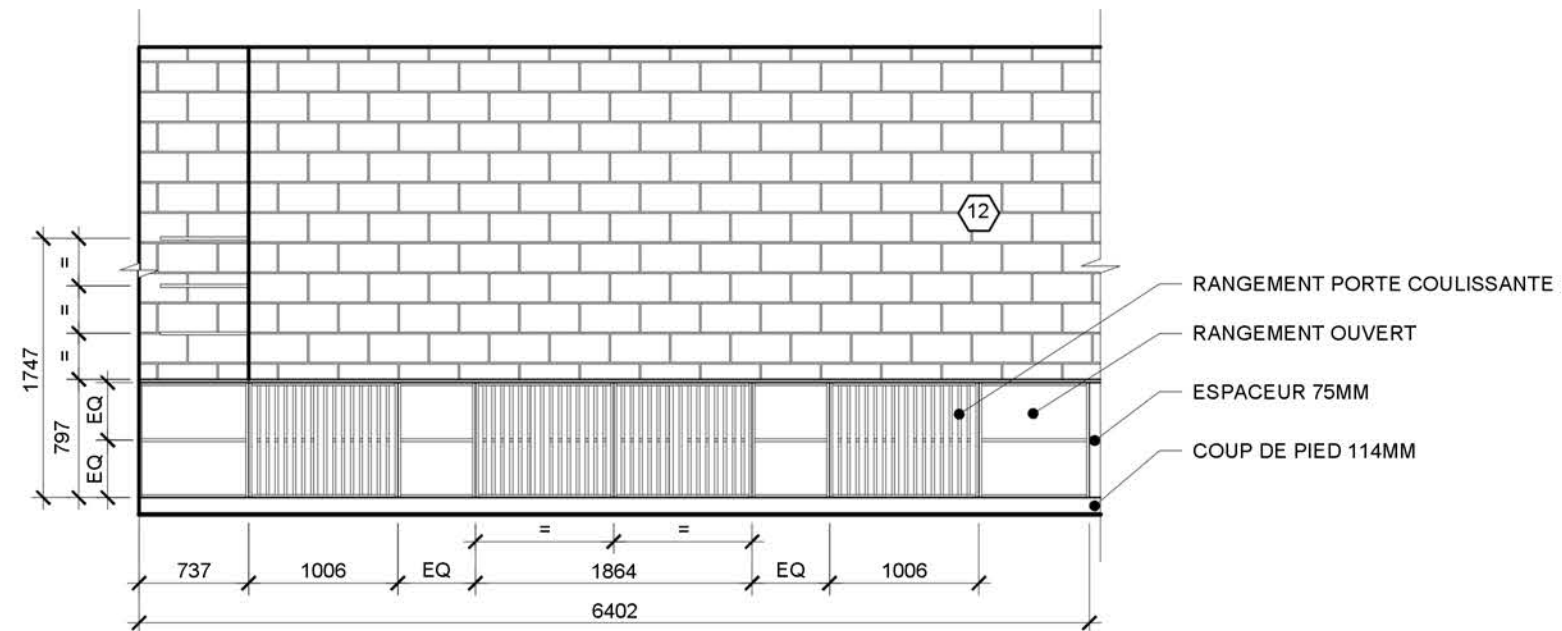

3
6 | 9

ÉLÉVATION ÉBÉNISTE ARCHIVES
ÉCHELLE: 1:50



12



32



33

VUES ET PERSPECTIVES

PLANIFICATION DE BUREAUX - HYPOTHÉCAIRE



PERSPECTIVE ENSEMBLE



VUE SUR LE MUR DE BRIQUE



BUREAU DEBOUT



ZONE DE BRAINSTORMING

08 MEUBLE DE RÉCEPTION

DESCRIPTION

Ce projet consistait à concevoir un poste de réception sur mesure pour deux personnes, qui est fonctionnel, ergonomique et accueillant. Le mobilier devait intégrer les équipements informatiques, du rangement sécurisé pour chaque utilisateur et un comptoir accessible aux personnes à mobilité réduite, avec des matériaux durables et faciles d'entretien assortis à la porcelaine du client.

CONCEPT

Le meuble réception a été conçu de façon à combiner des teintes neutres avec des touches de bleu foncé et un apport de verdure grâce à des bacs intégrés et un mur végétal. Une section accessible aux personnes à mobilité réduite, utilisable des deux côtés, sert aussi de passage via une porte battante. Des lattes avec bandes DEL créent un rythme élégant et moderne, offrant un espace accueillant, fonctionnel et harmonieux.



APERÇU ET CHOIX DES MATÉRIAUX



Lattes de bois stratifié
Muscade
Tafisa



Mur végétal
Folia Design

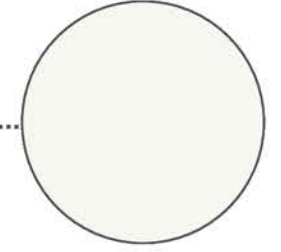

Peinture générale
Blanc Hautement
Sherwin Williams

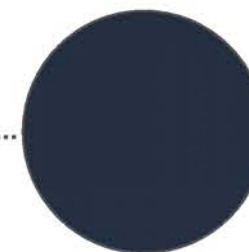

Panneaux d'armoires et bâti bac à plantes
Mer calme
Tafisa

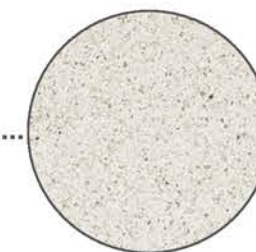

Porcelaine sol
Rimini
Céragrès



Comptoir accueil
Pietra Graphite
Formica

PLAN AGRANDI

MEUBLE DE RÉCEPTION

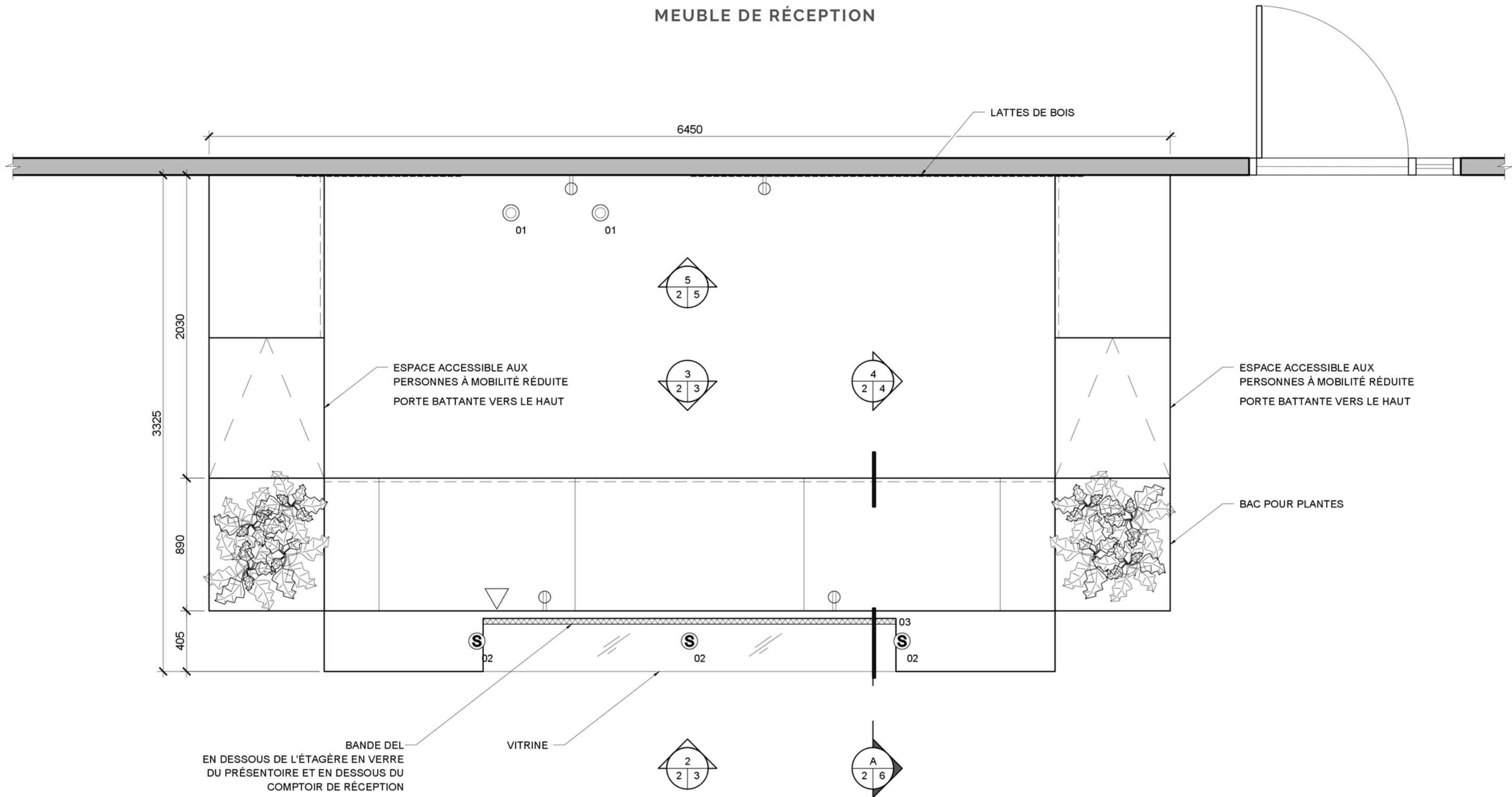

PLAN AGRANDI - MEUBLE DE RÉCEPTION

ÉCHELLE: 1:25

ÉLÉVATIONS

MEUBLE DE RÉCEPTION

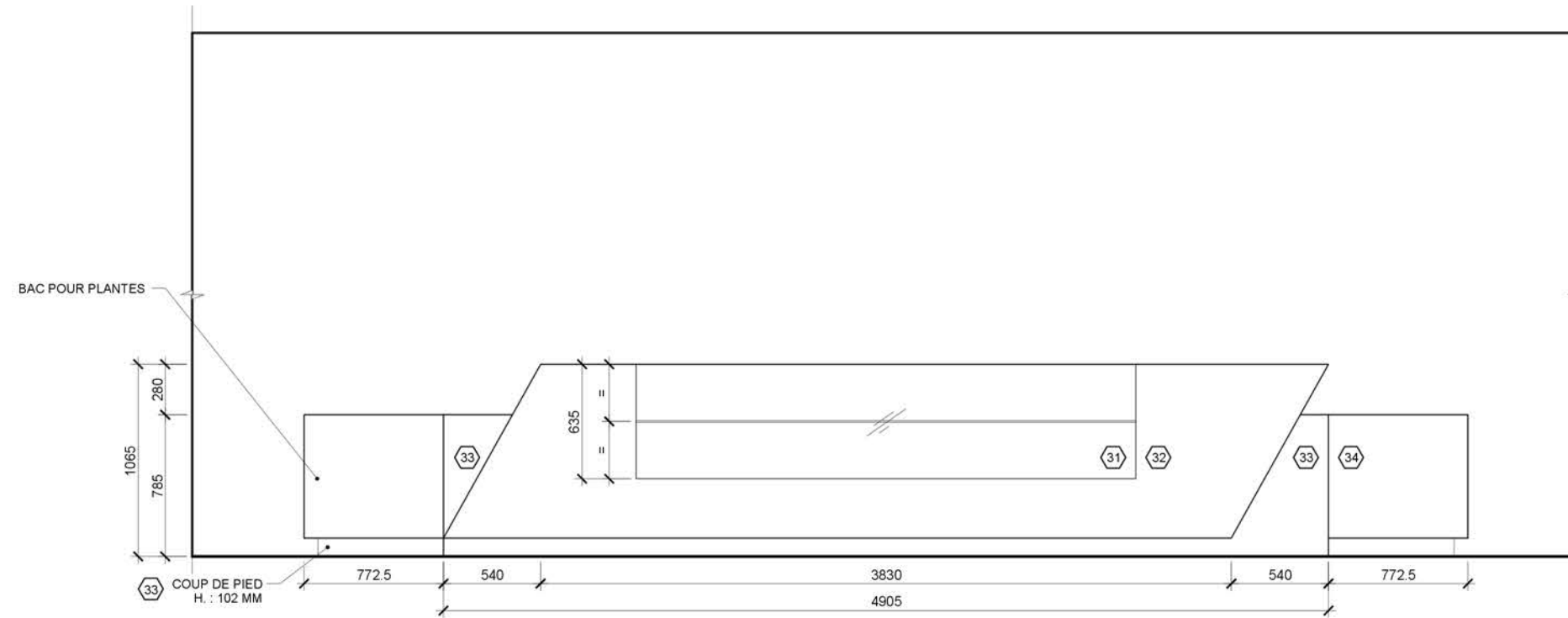

2
2 3

ÉLÉVATION PRÉSENTOIRE / VITRINE

ECHELLE: 1:25

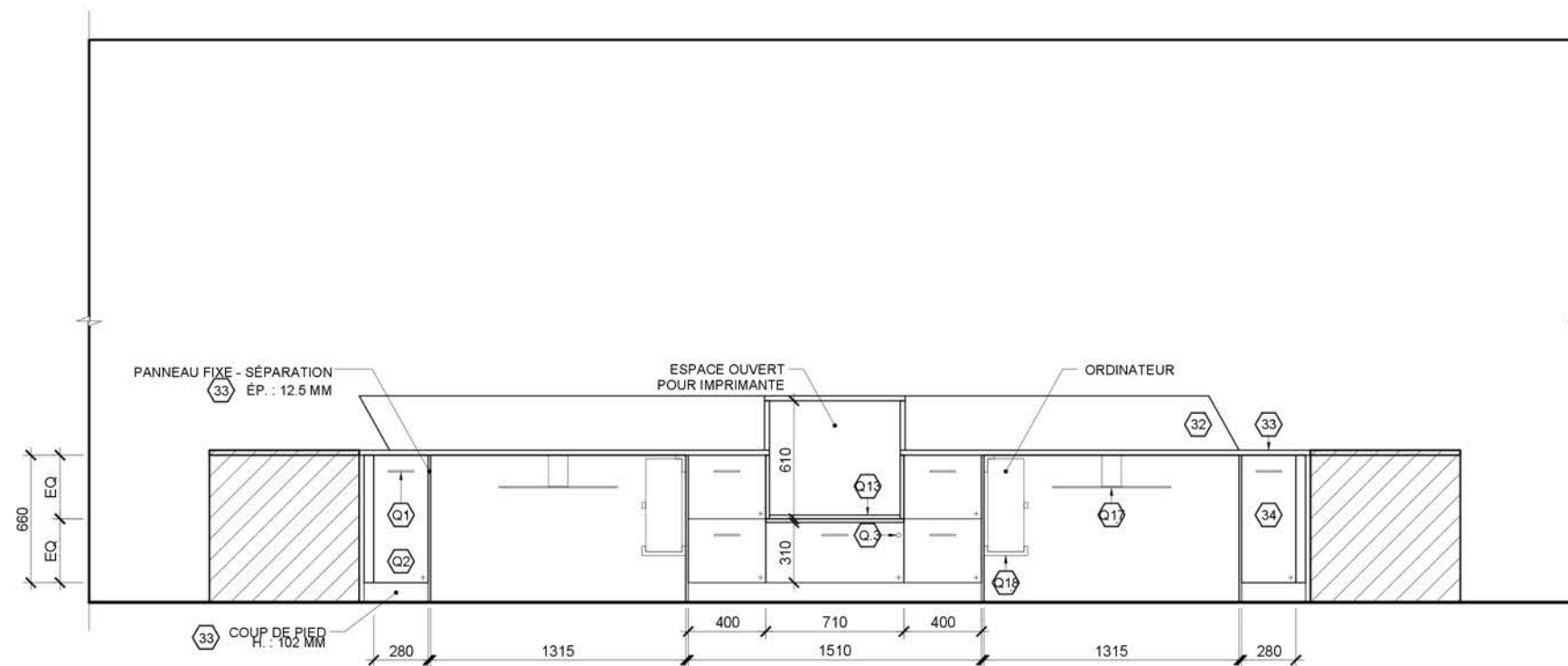

3
1 3

ÉLÉVATION RANGEMENTS - IMPRIMANTE

ECHELLE: 1:25

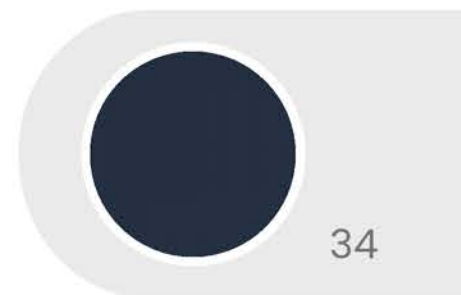
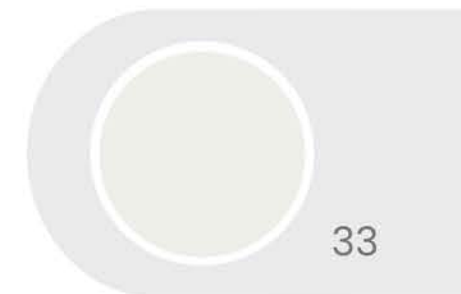
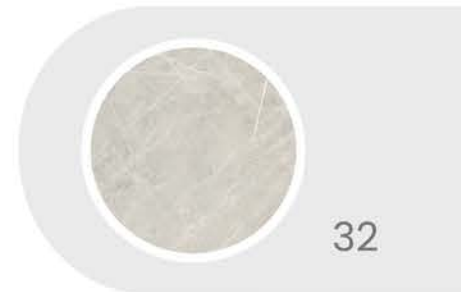
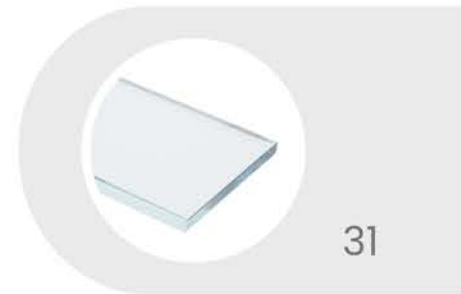

ÉLÉVATIONS ET COUPE

MEUBLE DE RÉCEPTION

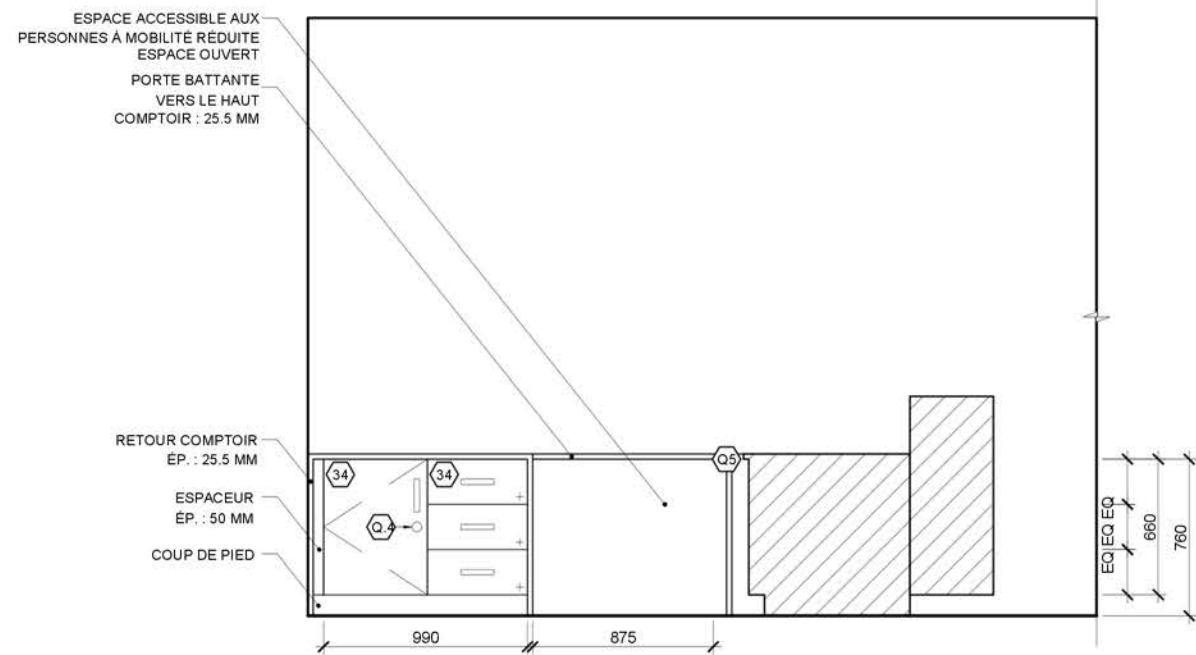



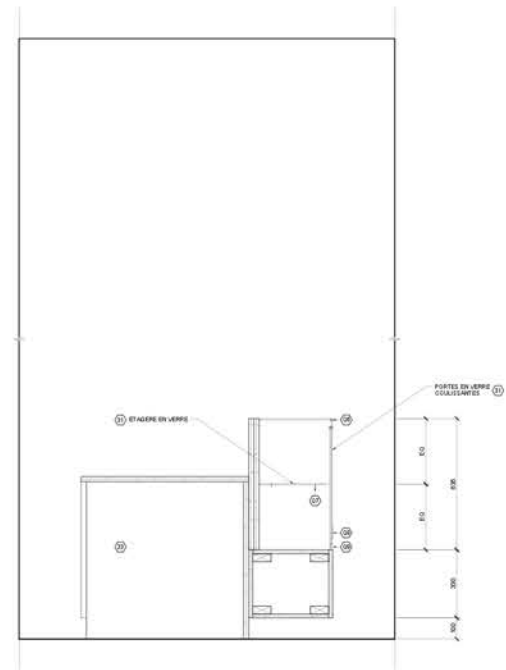

4
2 | 4
ÉLÉVATION ACCESSIBILITÉ
ÉCHELLE: 1:25

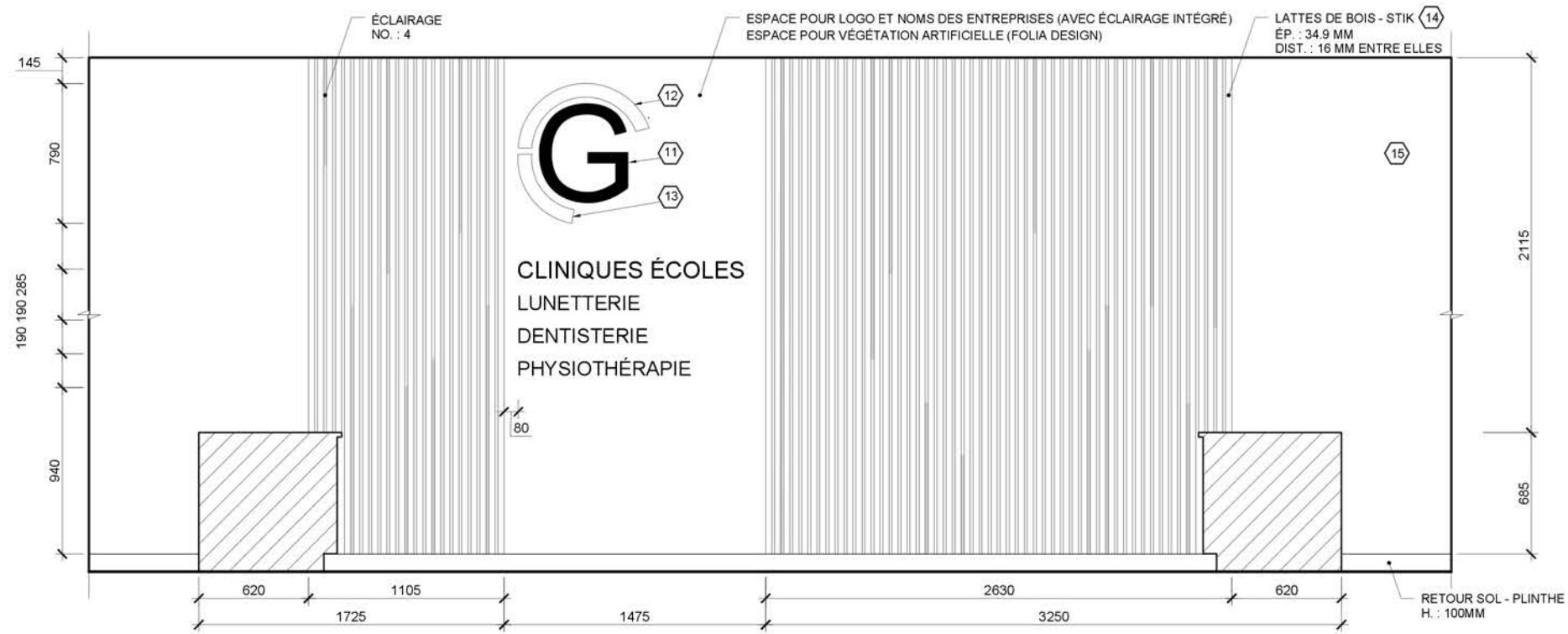

A
2 | 6
COUPE PRÉSENTAIRE
ÉCHELLE: 1:10

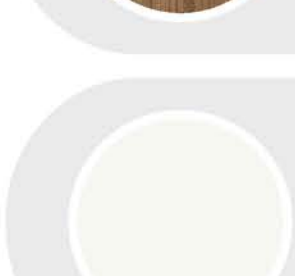

5
2 | 5
ÉLÉVATION MUR DE FOND - LOGO
ÉCHELLE: 1:25

-  34
-  11
-  12
-  13
-  14
-  15

VUES ET PERSPECTIVES

MEUBLE DE RÉCEPTION



PERSPECTIVE ENSEMBLE 1



PERSPECTIVE ENSEMBLE 2



VUE SUR LES RANGEMENTS

merci
de votre intérêt !

PAULINE SÉCHER

DESIGNER D'INTÉRIEUR

+1 438-523-5027
pauline.sechertr@gmail.com