

# PORT *folio*

Léanne Touchette

# À PROPOS DE *moi!*

Enchantée,

Passionnée par le désir d'offrir des espaces qui reflètent véritablement ceux qui les habitent, je transforme les idées, les besoins et les émotions en concepts réfléchis et authentiques. Inspirée par le design d'intérieur depuis mon plus jeune âge, j'y ai découvert une réelle passion, en parfaite harmonie avec la personne que je suis. Organisée, persévérante et attentive aux besoins de chacun, j'aime relever des défis et apprendre continuellement, convaincue que chaque expérience enrichit ma créativité et ma vision du design.

Tout au long de mon parcours scolaire, une complémentarité entre mon côté technique et mon côté créatif m'a accompagnée et m'a permis de concevoir des projets rigoureusement développés jusque dans les moindres détails. Le design d'intérieur me permet aujourd'hui d'exploiter pleinement ces deux forces, sans jamais me limiter aux contraintes de l'une ou de l'autre.



# SOMMAIRE DES *projets*

---

## 1 Résidence Munger | ASP

Projet résidentiel - Agrandissement, ajout d'étage et réaménagement intérieur complet pour un client réel

## 2 Cuisine Tessier

Projet résidentiel - Conception d'une cuisine de style Mid-Century aux tons chauds

## 3 Bureau Montclair

Projet commercial - Aménagement d'un bureau destiné à quatre courtiers hypothécaires

## 4 Salle de bain Boudreault | Garneau Travail

Projet résidentiel - Conception d'une salle de bain avec buanderie intégrée, dans un style contemporain pour une cliente réelle

## 5 Résidence Asselin

Projet résidentiel - Transformation complète d'une maison pour un couple récemment retraité

# RÉSIDENCE *Munger*

## SURVOL DU PROJET

Située dans le quartier de Boischatel, la résidence Munger se transforme complètement pour y accueillir un agrandissement ainsi qu'un ajout d'étage. Ces interventions offrent au propriétaire de bénéficier d'espaces plus aérés, fonctionnels et lumineux, lui permettant de profiter pleinement de sa maison.

Pensée dans un style masculin et contemporain, l'ambiance propose des lignes simples, des espaces épurés dans les tons de noirs, de blancs ainsi que l'ajout d'effet bois.

## BESOINS DU CLIENT

Au rez-de-chaussée, le client souhaitait aménager une grande cuisine, une salle à manger, un séjour, un lounge et une salle de bain avec buanderie pour permettre d'offrir une grande aire ouverte à travers l'ensemble du rez-de-chaussée.

À l'étage, on retrouve la chambre principale avec walk-in, une salle de bain complète, une chambre secondaire ainsi qu'un bureau ouvert. Ces zones privées se retrouvent dans le nouvel étage.

Le projet comporte un défi majeur au niveau de la structure. En raison de l'agrandissement, de nouvelles poutres et colonnes obligent l'ensemble de la plomberie à se localiser uniquement au centre de la maison.

ÉTAGE

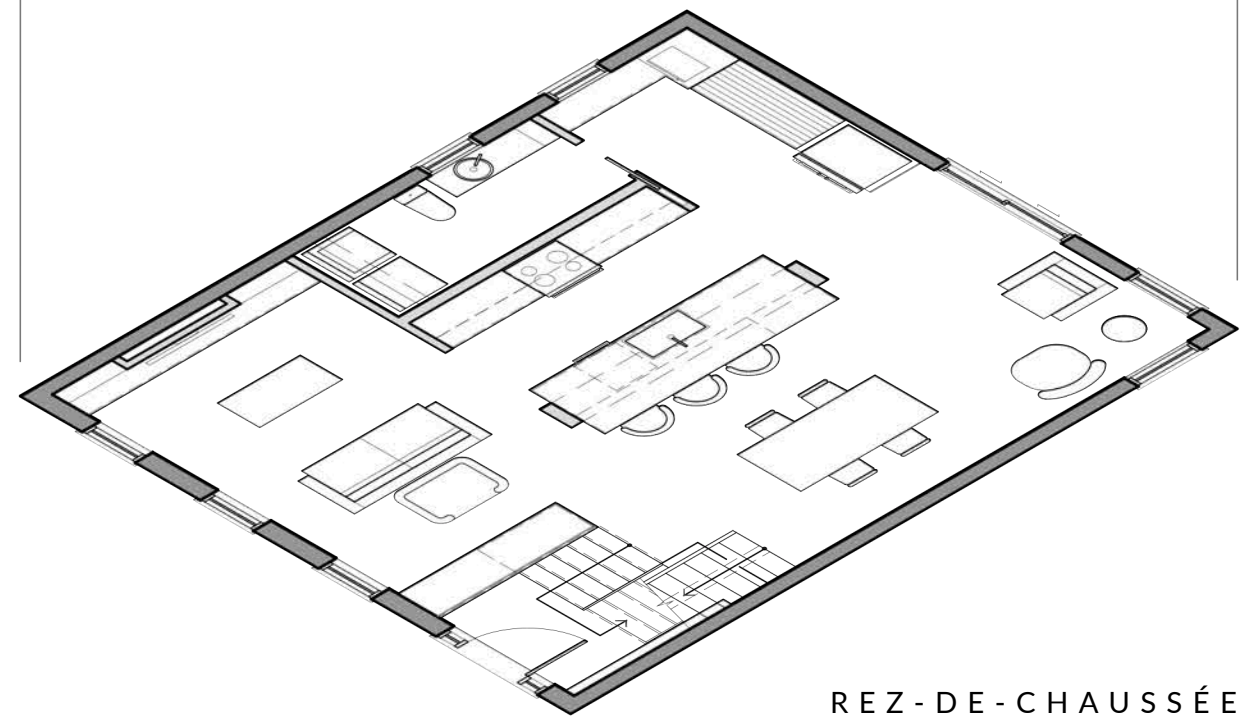
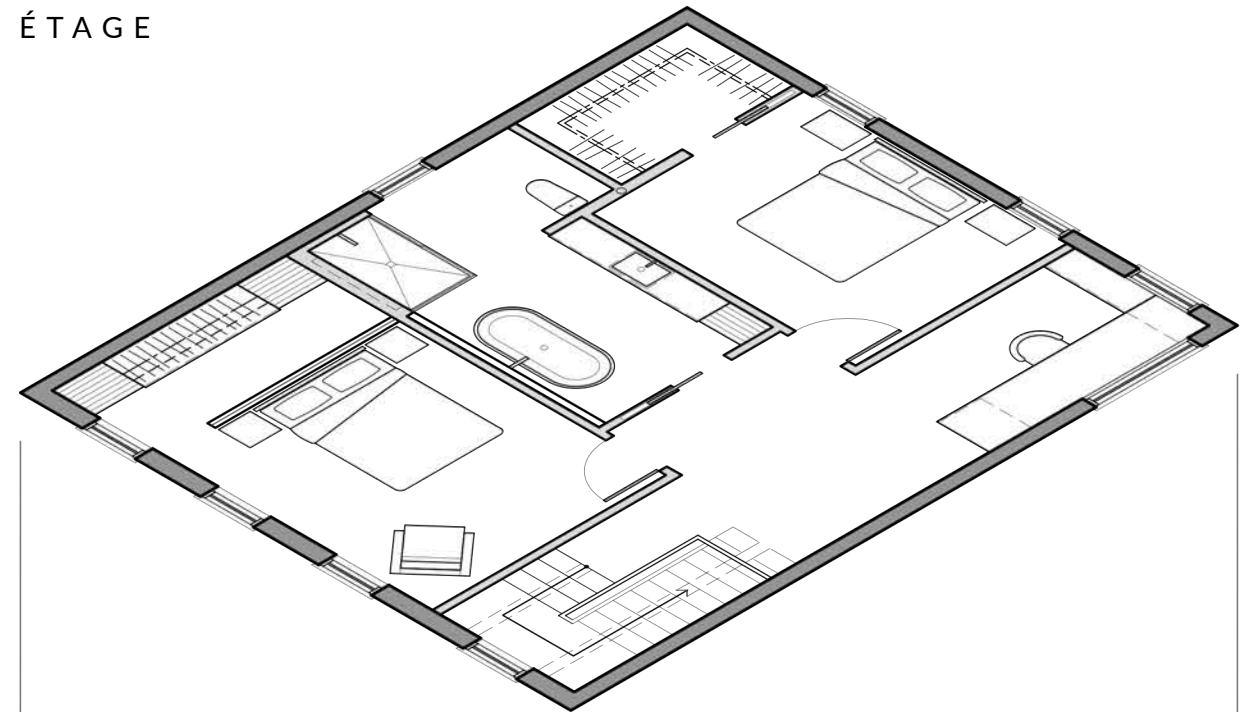

REZ-DE-CHAUSSÉE

# RÉSIDENCE *Munger*

---



ENTRÉE, ESCALIER ET SALLE À MANGER

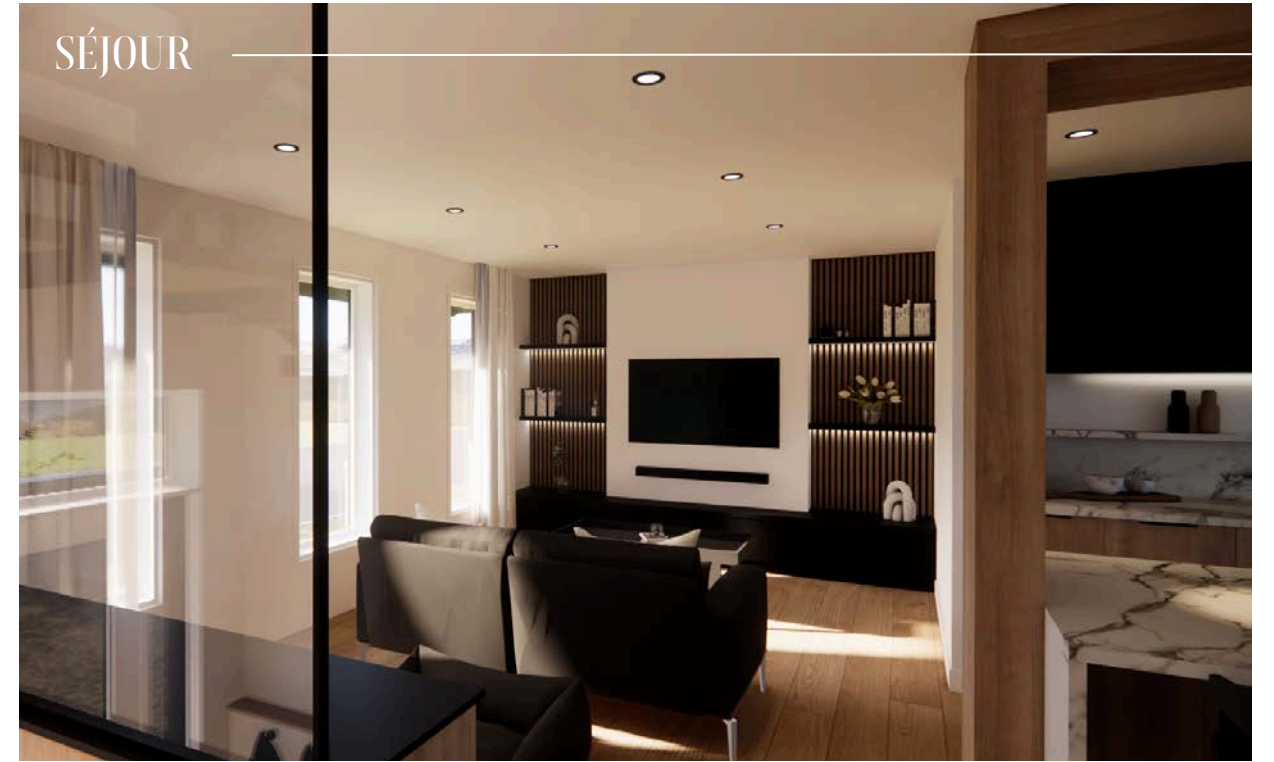

SÉJOUR

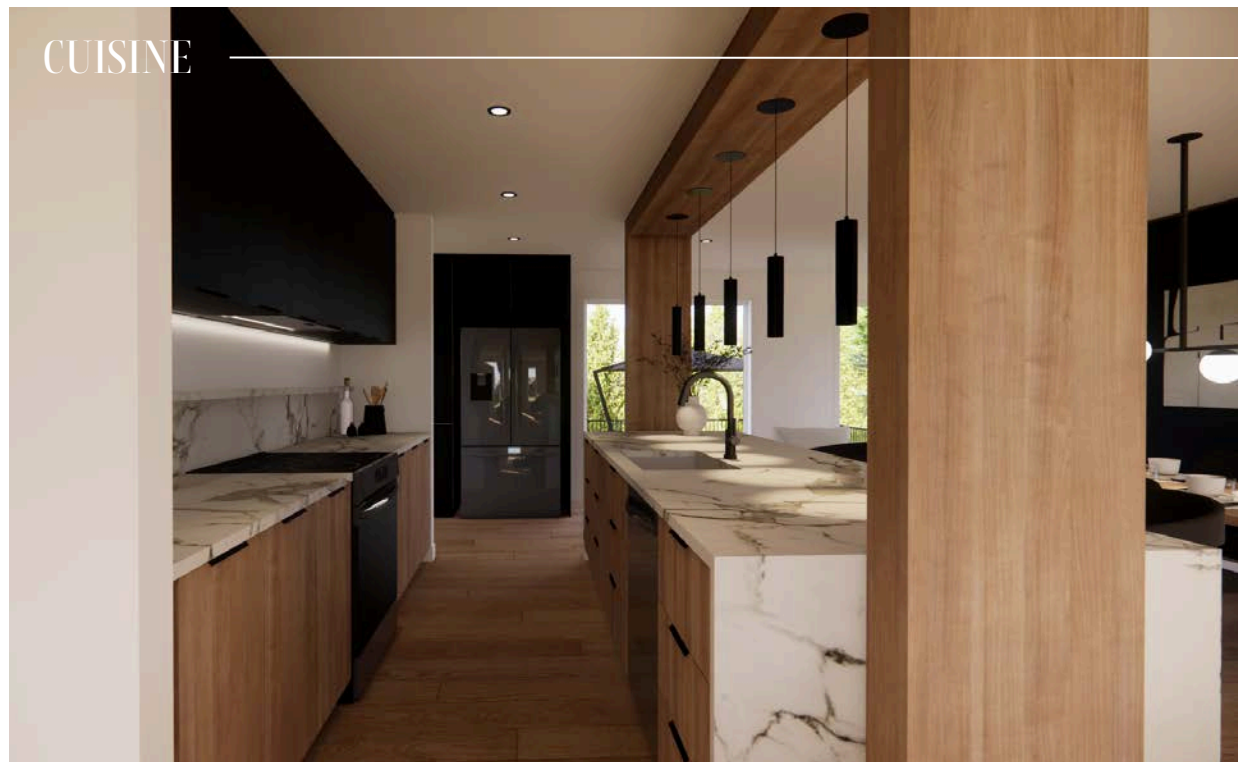

CUISINE



CUISINE - ILÔT

# RÉSIDENCE *Munger*

---

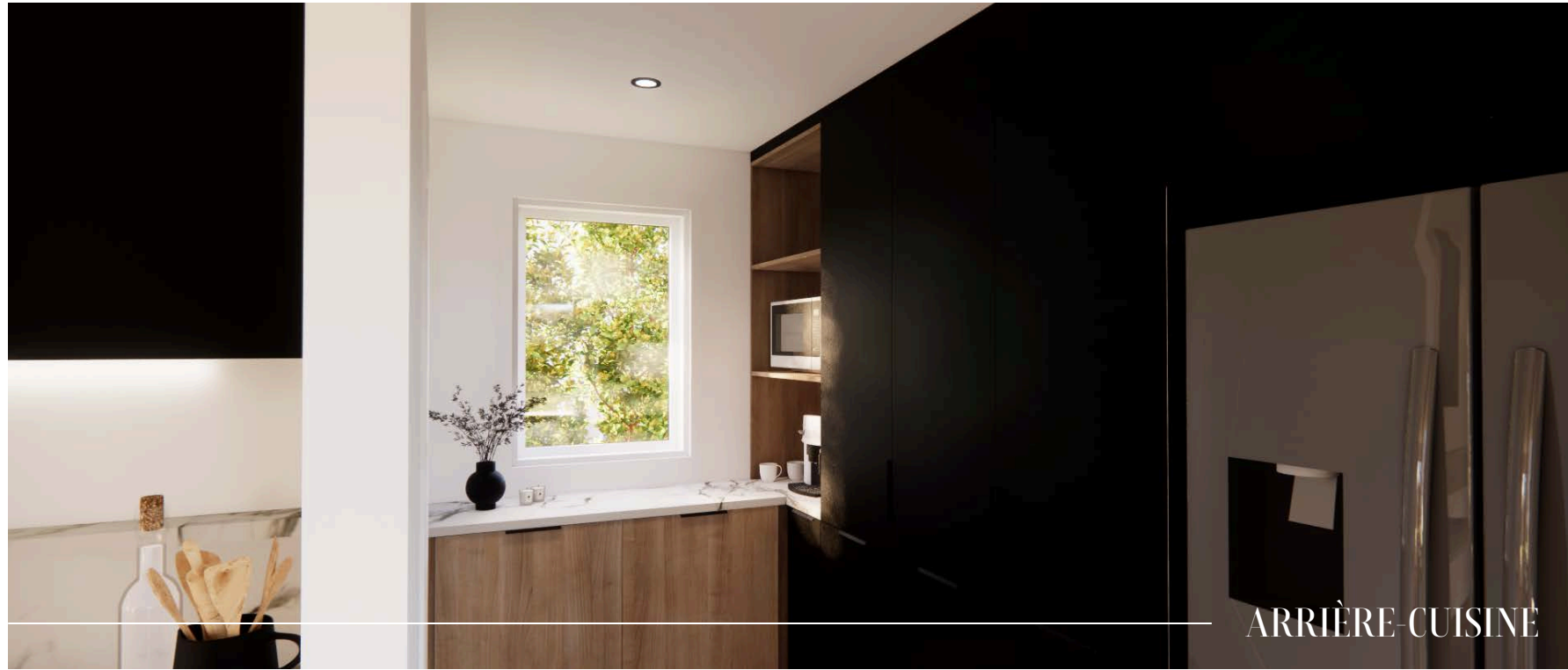

ARRIÈRE-CUISINE



SALLE D'EAU



LOUNGE

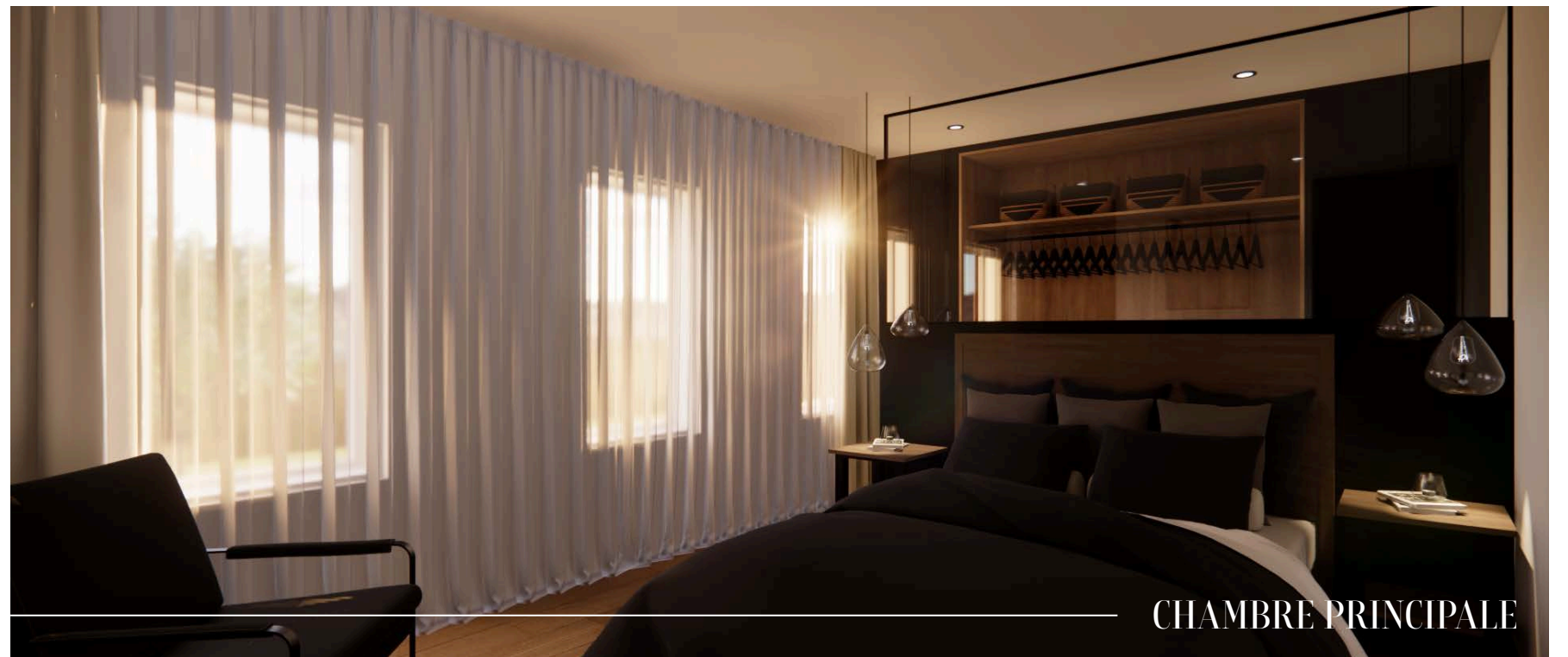

CHAMBRE PRINCIPALE

# RÉSIDENCE *Munger*

---

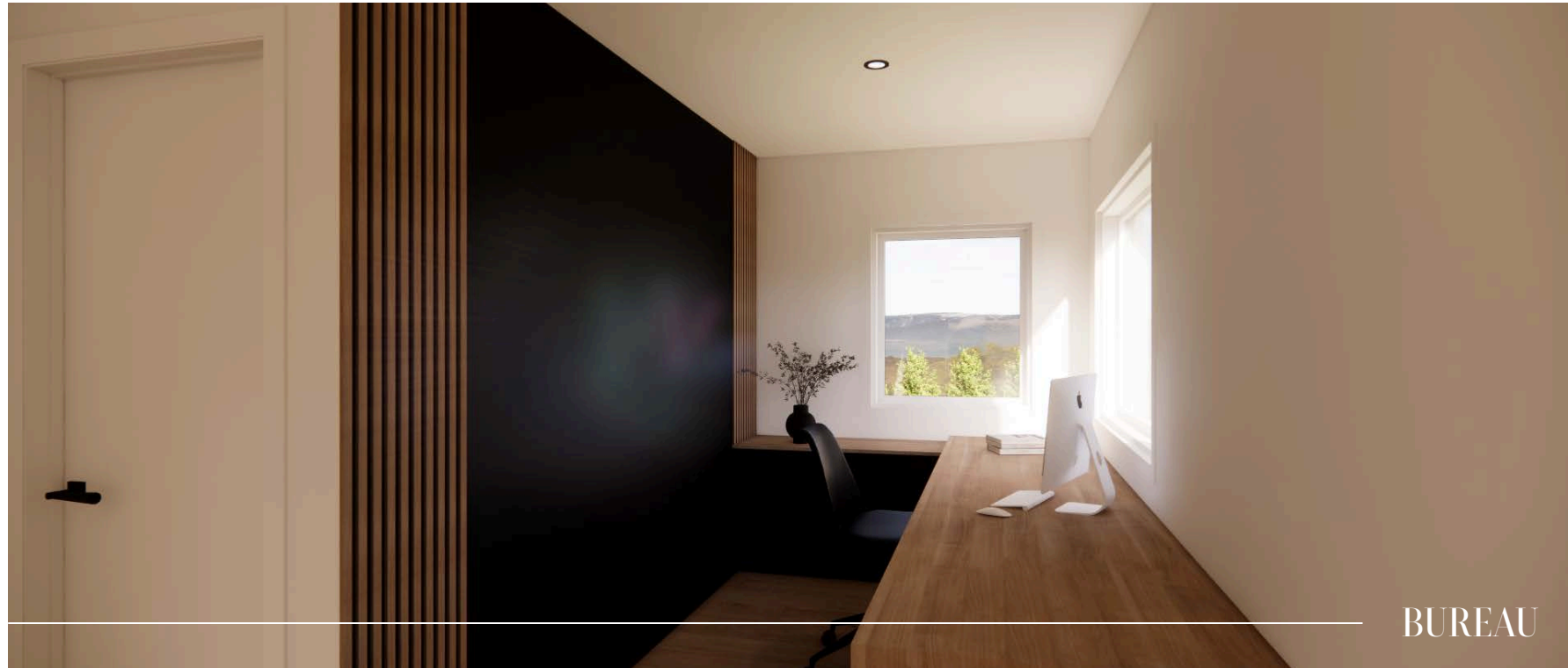

BUREAU

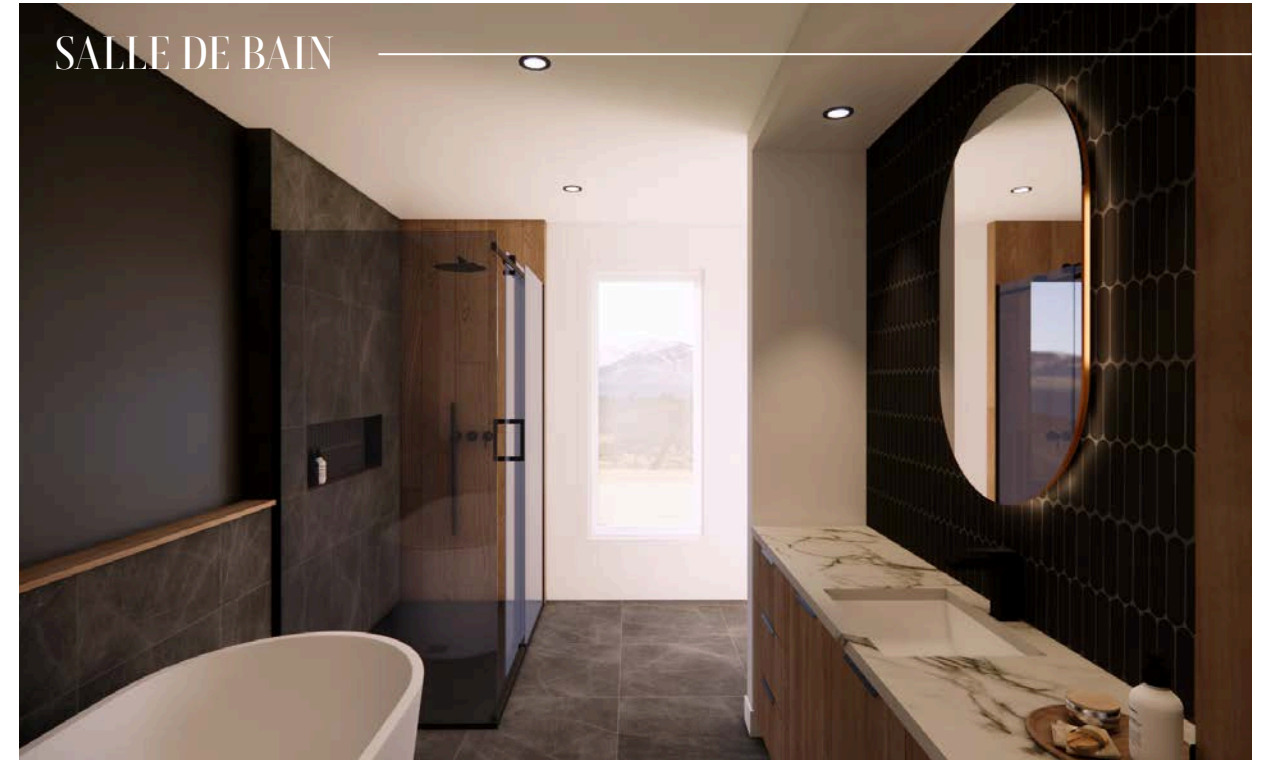

SALLE DE BAIN

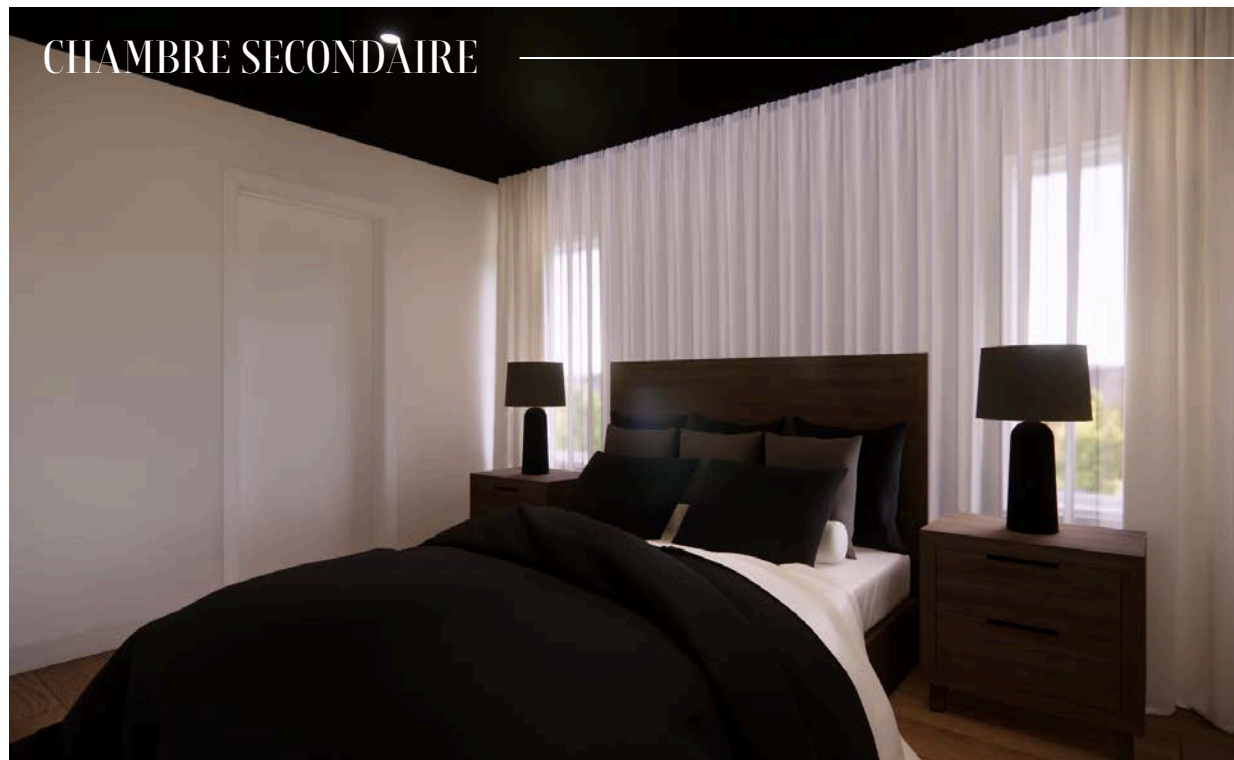

CHAMBRE SECONDAIRE



EXTÉRIEUR

# RÉSIDENCE *Murger*

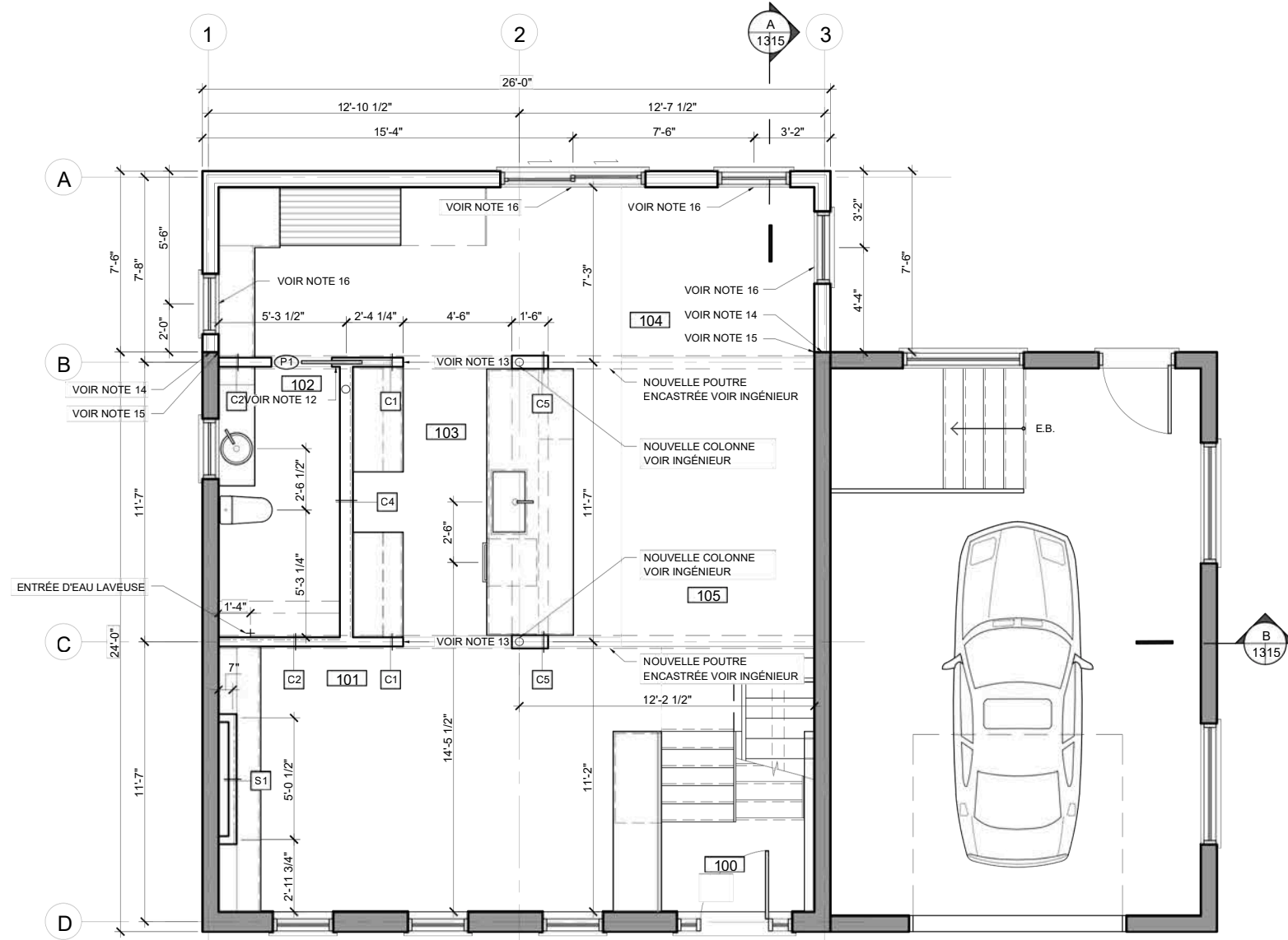

PLAN DE CONSTRUCTION REZ-DE-CHAUSSÉE  
ECHELLE: 1/4"=1'-0"

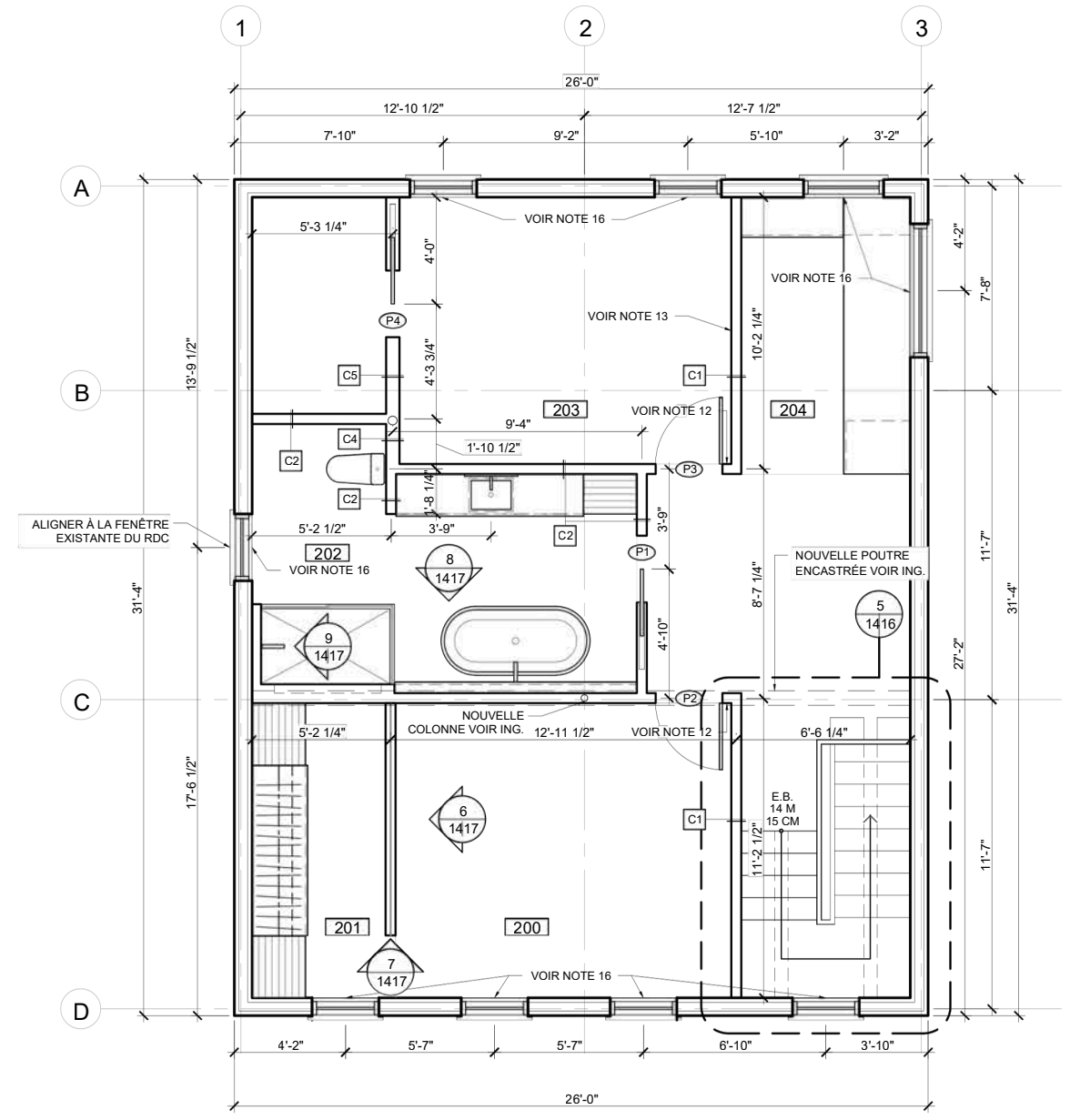

PLAN DE CONSTRUCTION ÉTAGE  
ECHELLE: 1/4"=1'-0"



## SURVOL DU PROJET

Le mandat de ce projet consistait à concevoir une cuisine sur mesure de style Mid-Century aux tons chauds, dans une gamme budgétaire milieu à haut de gamme. La famille désirait conserver un aménagement similaire à celui existant tout en améliorant sa fonctionnalité.

L'objectif était de réaliser les dessins techniques de l'ensemble de la cuisine ainsi que la production d'un devis prescriptif et descriptif.

## BESOINS DES CLIENTS

En plus d'améliorer l'ambiance et le style de la cuisine, les clients souhaitaient y intégrer différentes quincailleries, telles qu'un garde-manger coulissant, un rangement pour des plaques de cuisson ainsi qu'un système avec poubelle et bac de recyclage.

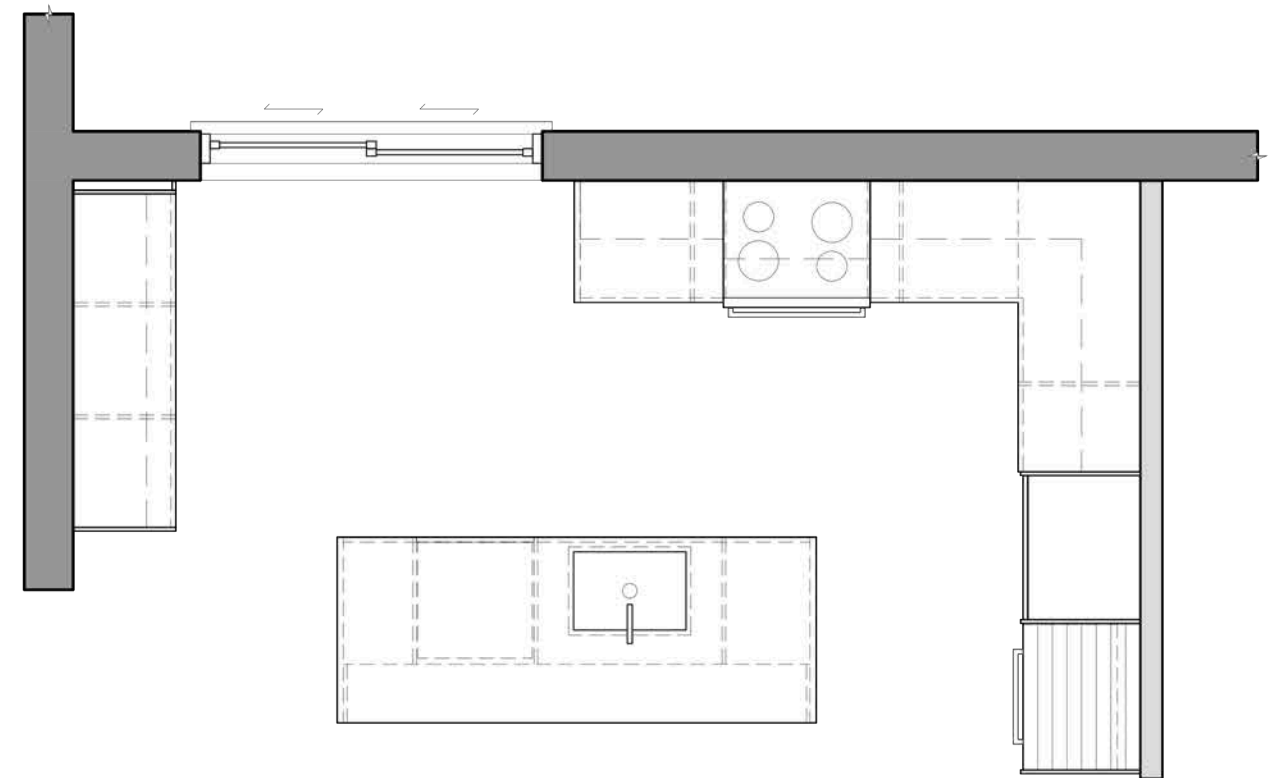

PLAN D'AMÉNAGEMENT

# CUISINE *Tessier*

---



CUISINE

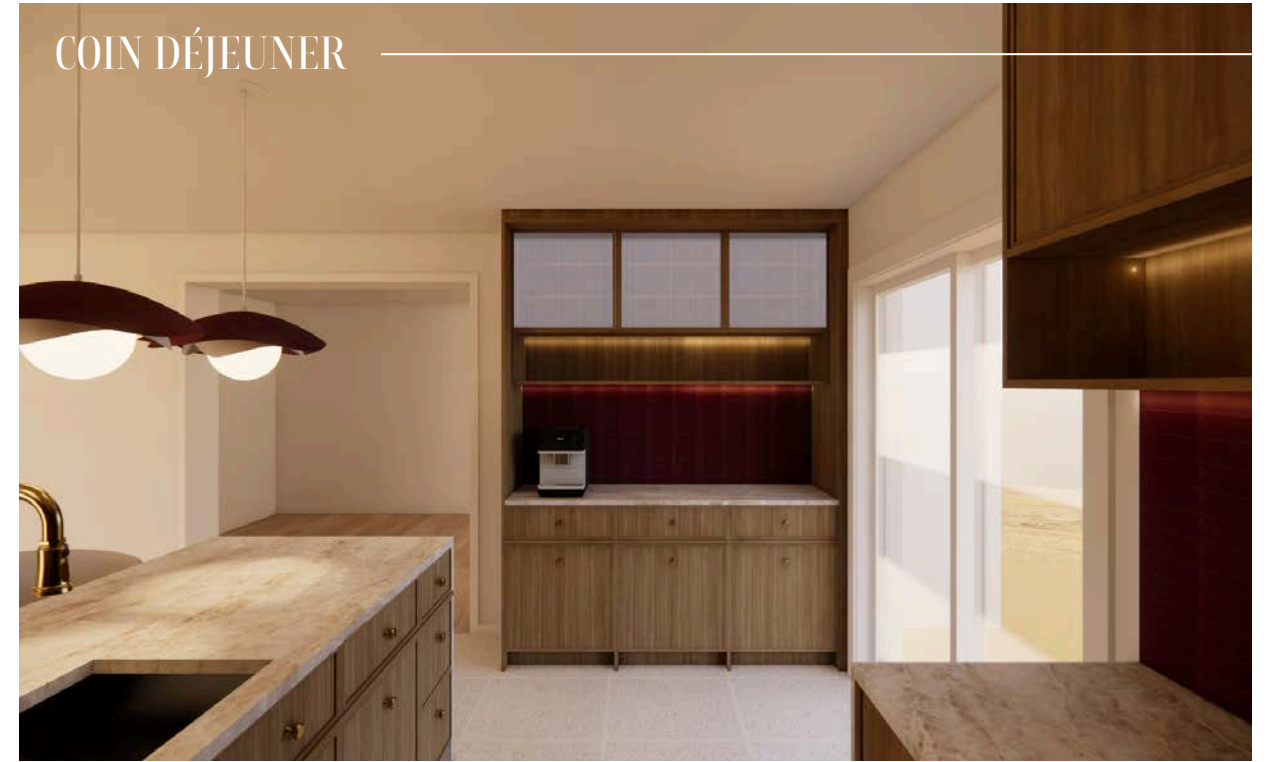

COIN DÉJEUNER

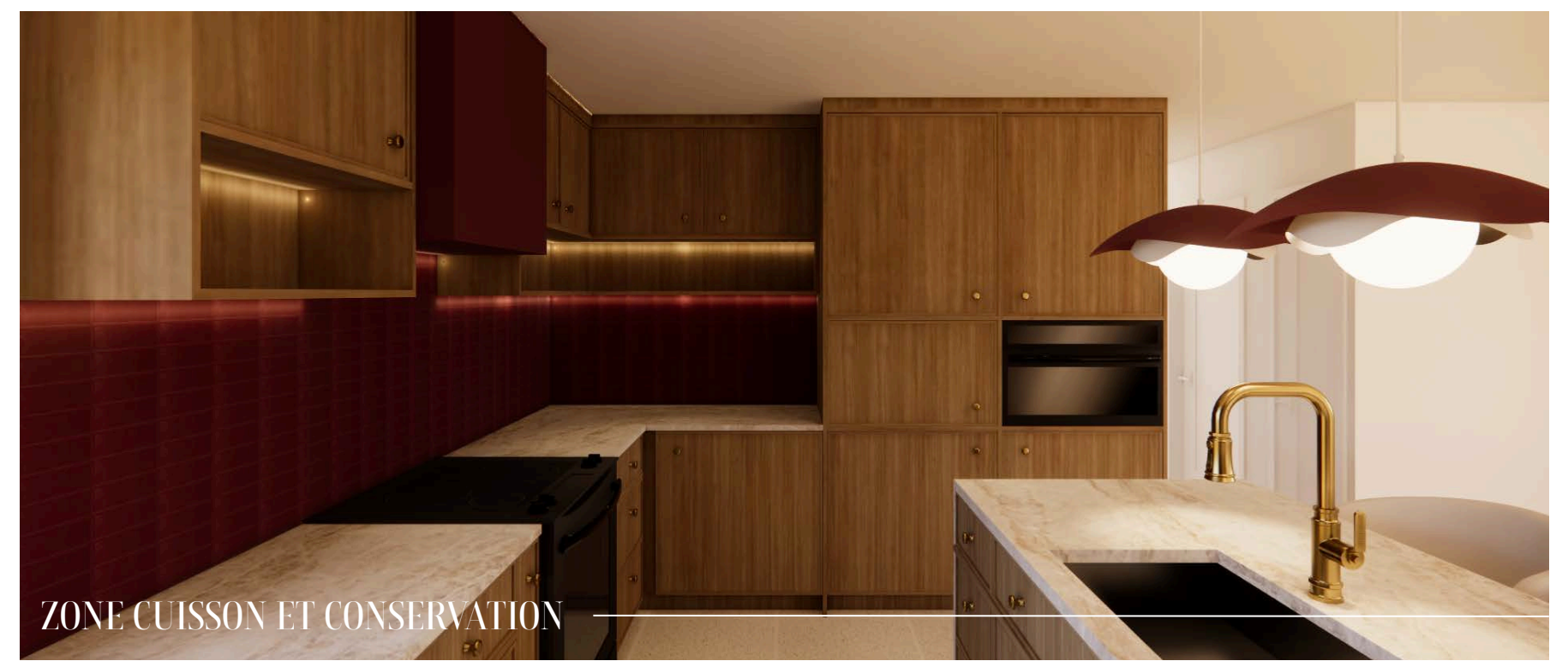

ZONE CUISSON ET CONSERVATION

# CUISINE *Tessier*

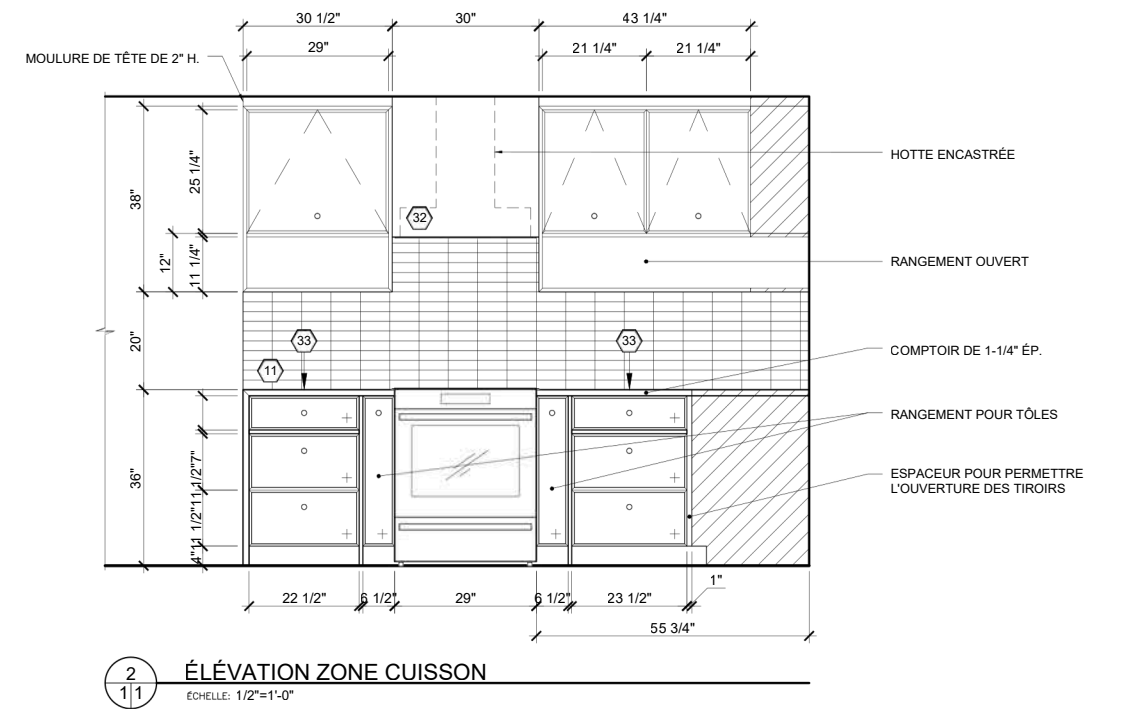
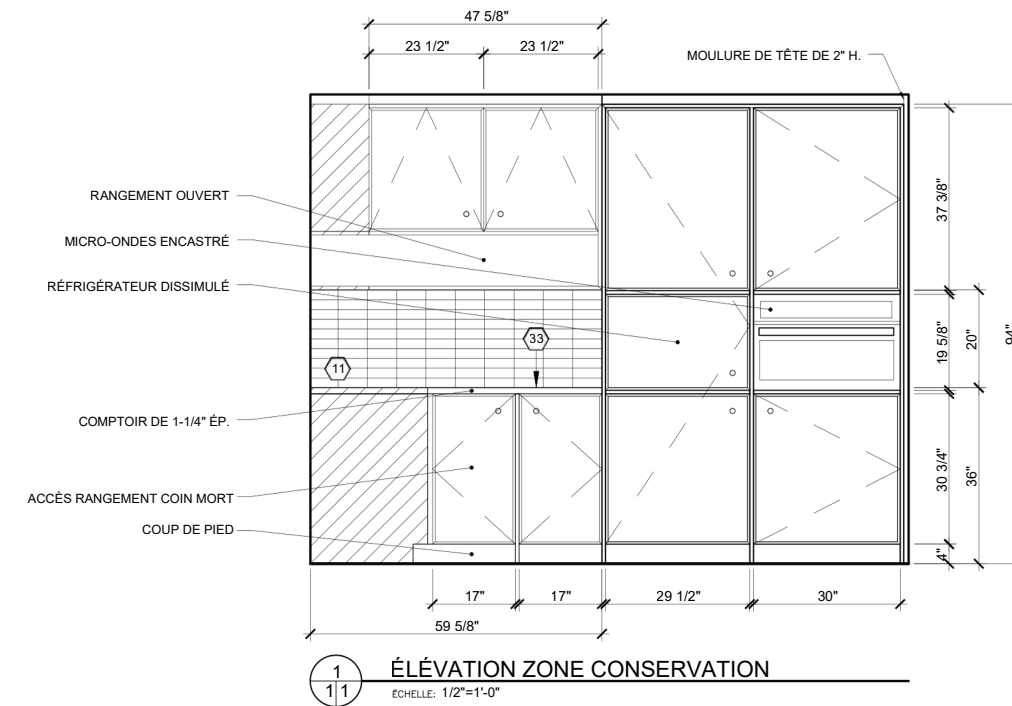
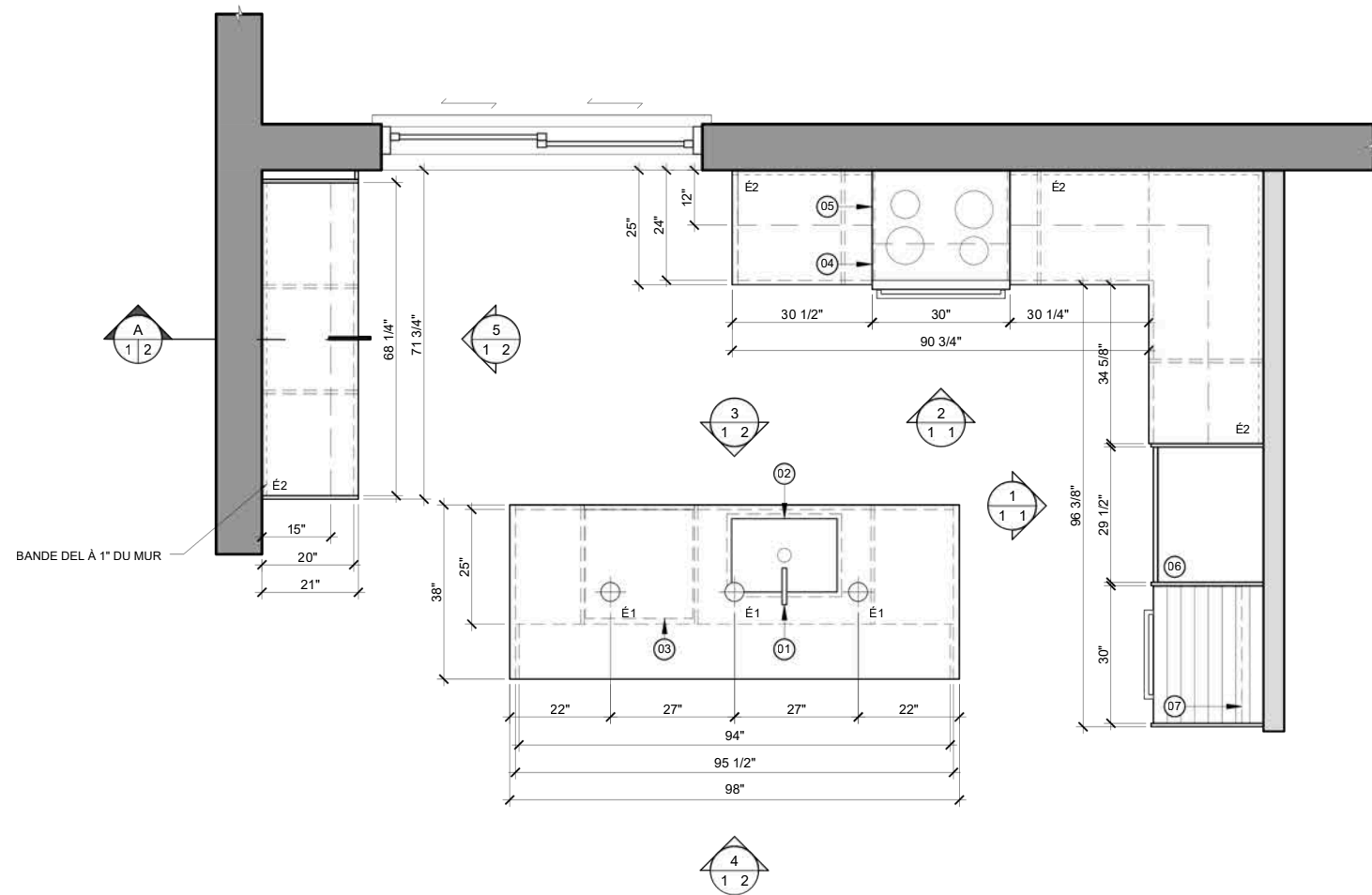

# CUISINE *Tessier*

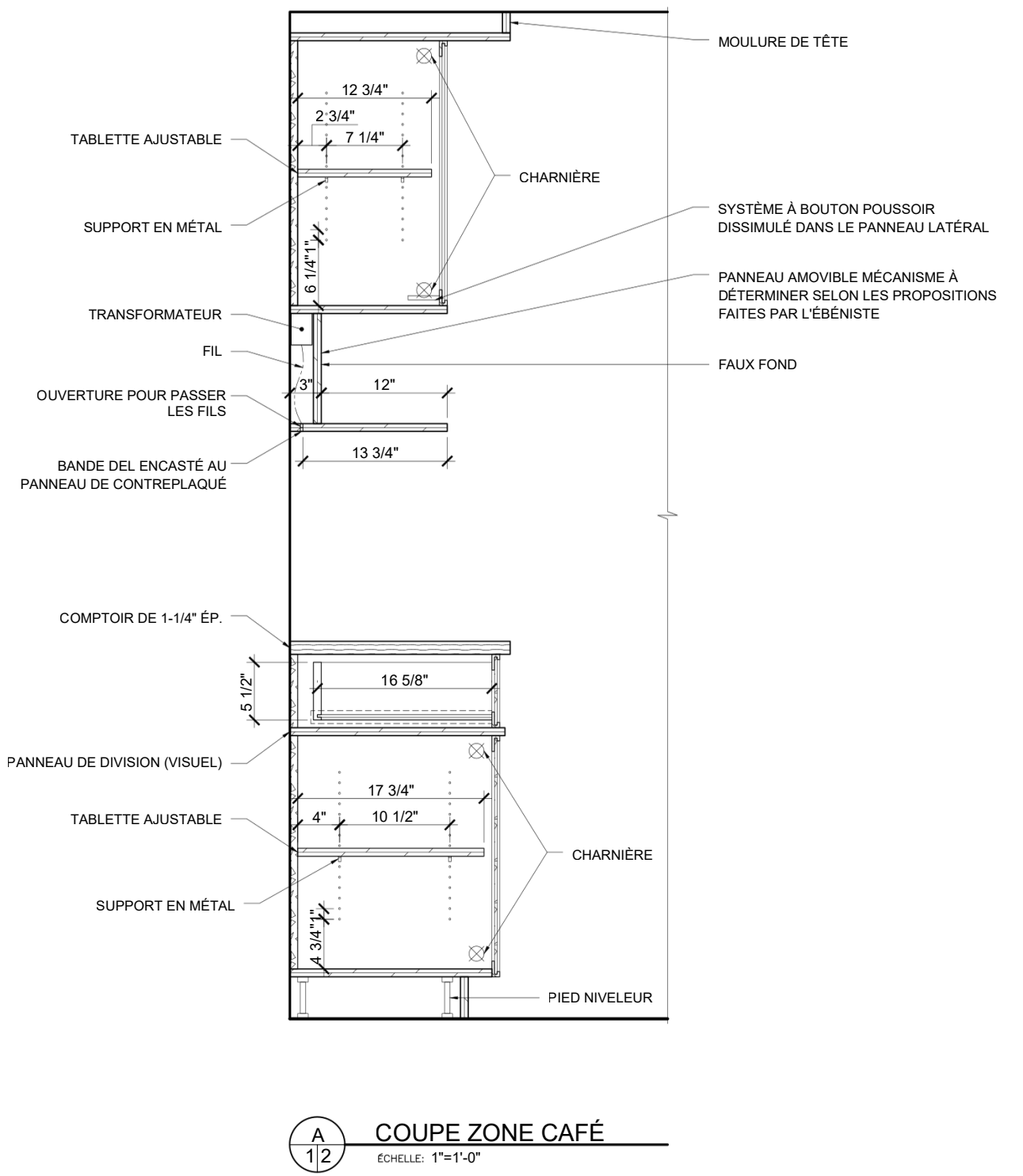
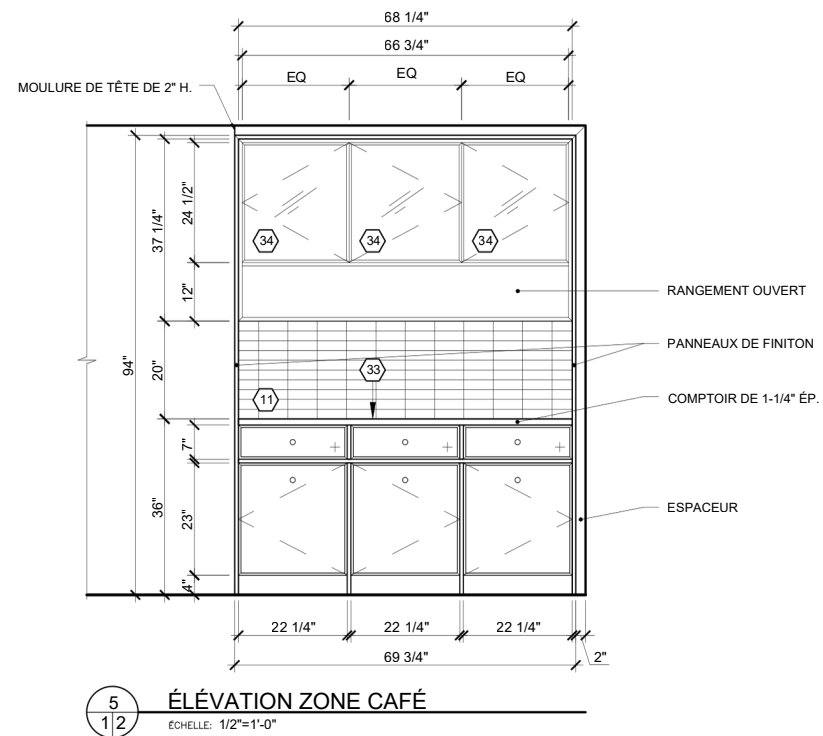
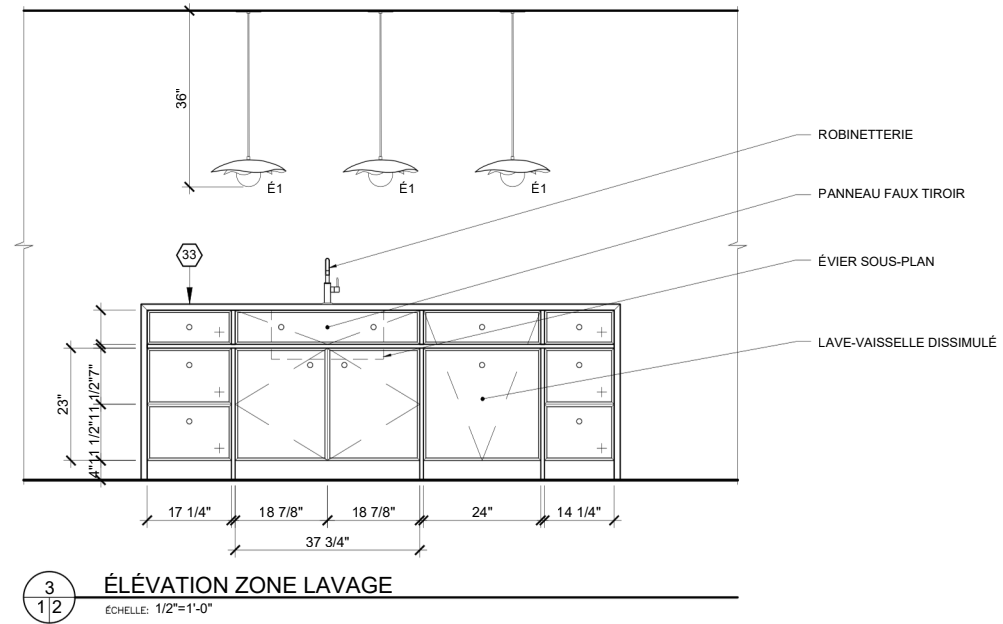

# BUREAU *Montclair*

## SURVOL DU PROJET

Situé dans un édifice à bureaux, ce projet commercial est destiné à quatre courtiers hypothécaires. Les clients désirant avoir un espace à l'image de leur entreprise et adapté aux personnes à mobilité réduite. Le mandat consistait à concevoir un aménagement à aire ouverte permettant aux courtiers de collaborer efficacement.

L'ambiance de l'ensemble du bureau devait être à la fois professionnelle, apaisante et chic.

## BESOINS DES CLIENTS

Le client souhaitait y aménager un espace avec quatre bureaux à aire ouverte avec rangement pour chaque utilisateur, deux espaces de rencontres fermés pour respecter la confidentialité de chaque client ainsi qu'une salle de réunion. De plus, le projet devait intégrer une réception incluant une salle d'attente et un vestiaire, une toilette universelle, une station d'impression et pour finir une cuisinette avec salle à manger et assises.

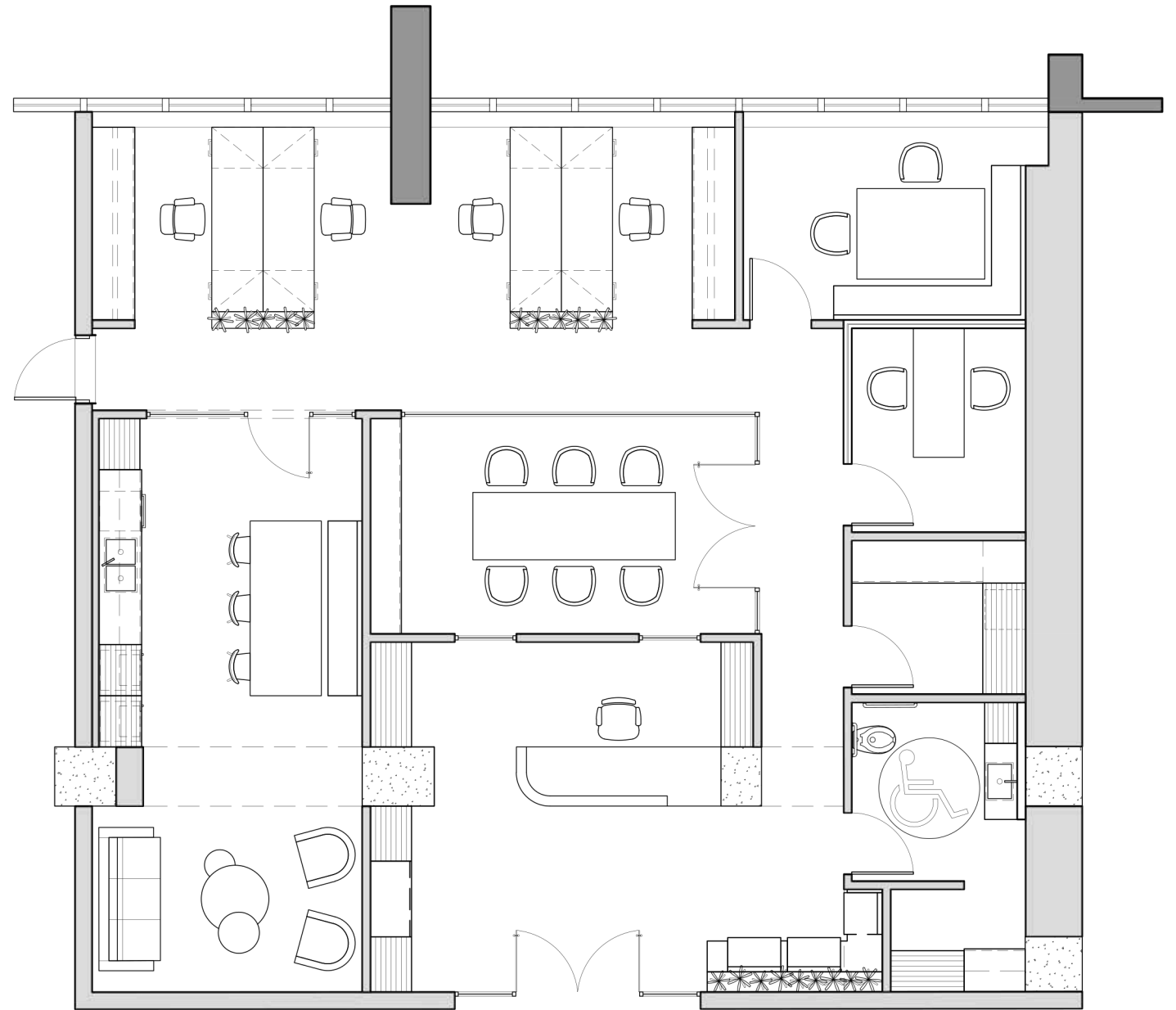

PLAN D'AMÉNAGEMENT

# BUREAU *Montclair*

---

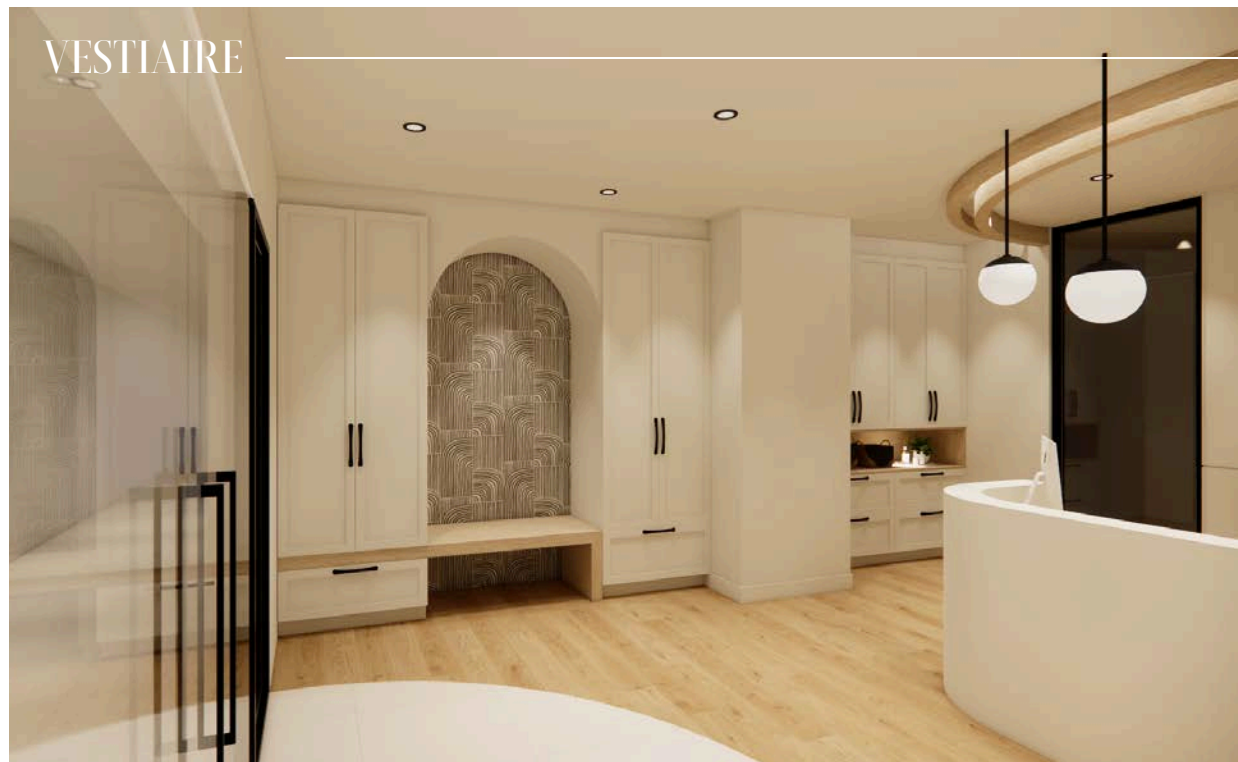

# BUREAU *Montclair*

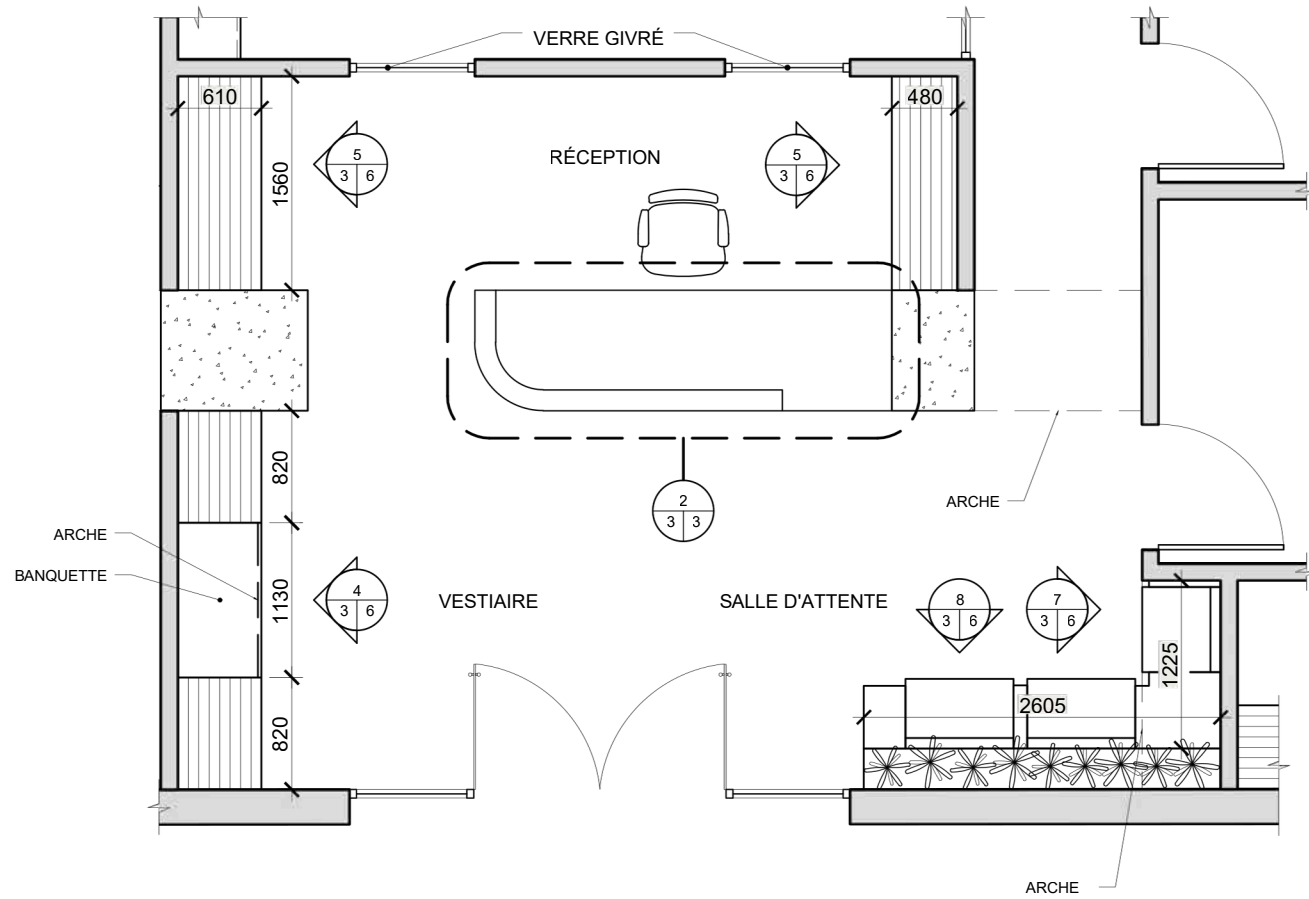

PLAN AGRANDI - RÉCEPTION

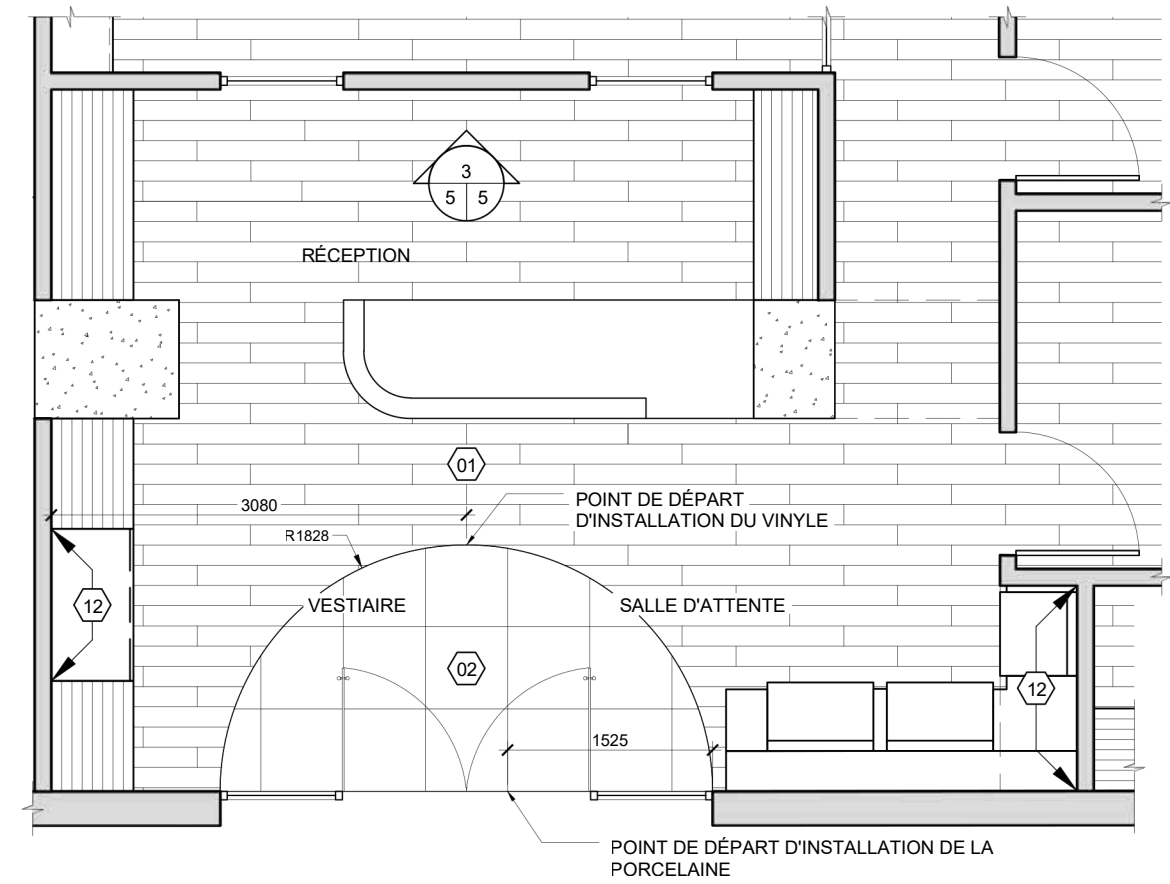

PLAN DES FINIS

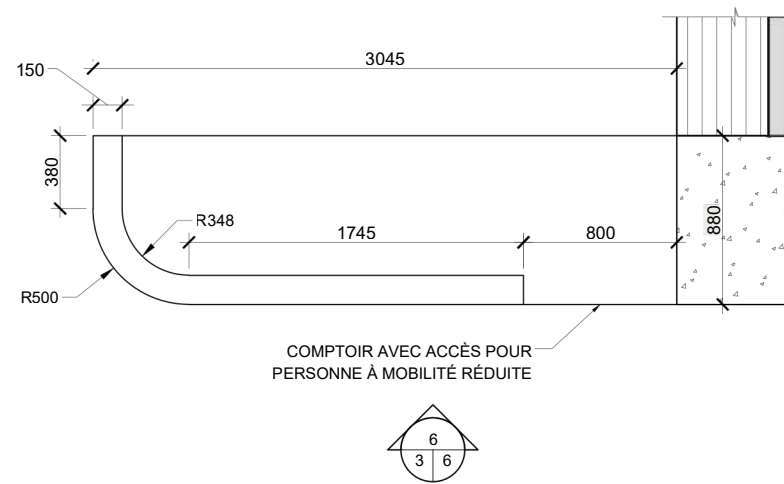

2 3 3 DÉTAIL AGRANDI BUREAU RÉCEPTIONNISTE  
EHELLE: 1:25

# BUREAU *Montclair*

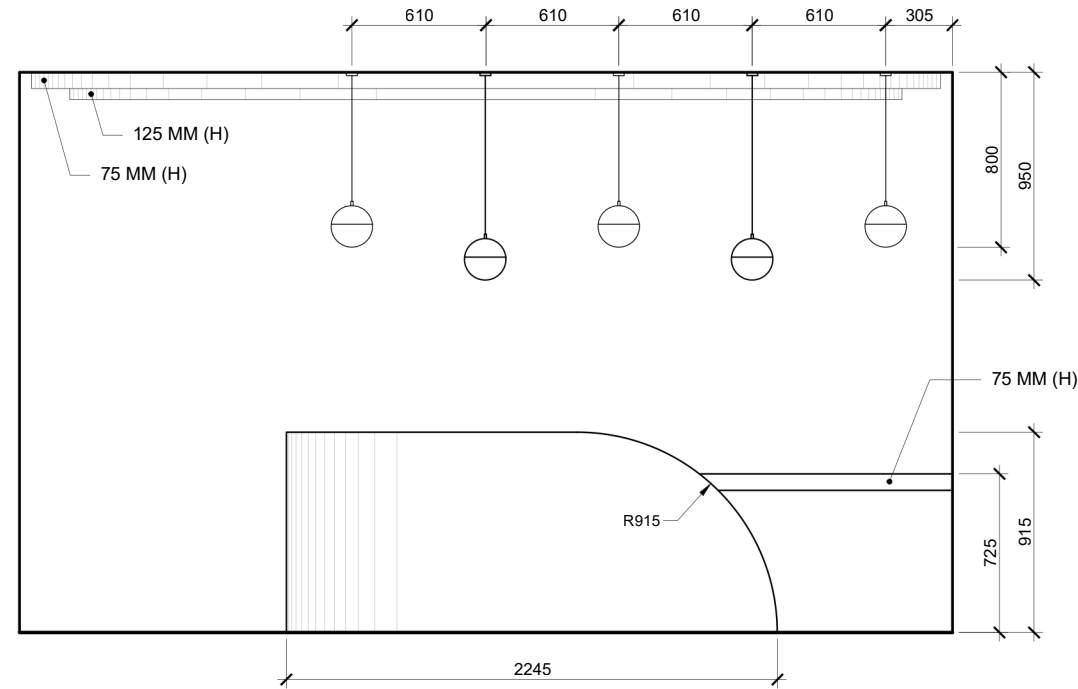

6  
3 | 6  
**ÉLÉVATION BUREAU RÉCEPTIONNISTE**  
ÉCHELLE: 1:25

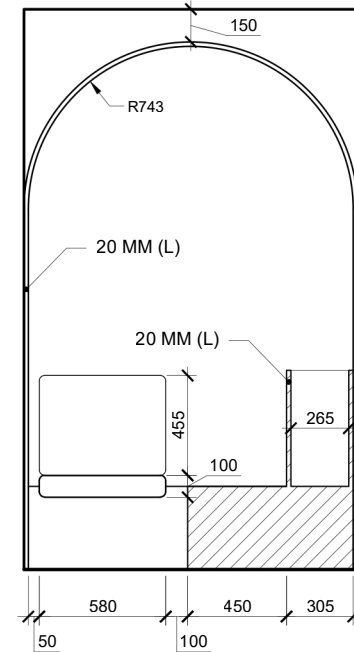

7  
3 | 6  
**ÉLÉVATION ARCHE**  
ÉCHELLE: 1:25

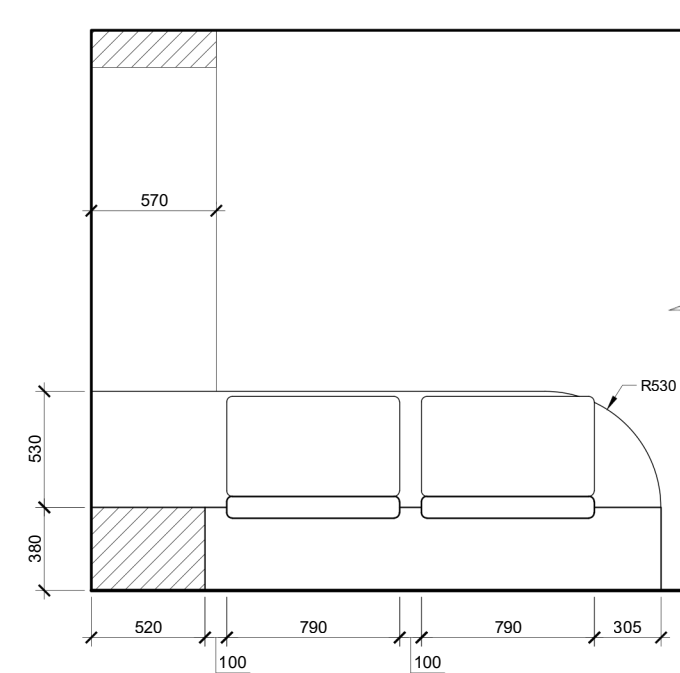

8  
3 | 6  
**ÉLÉVATION BANQUETTE**  
ÉCHELLE: 1:25

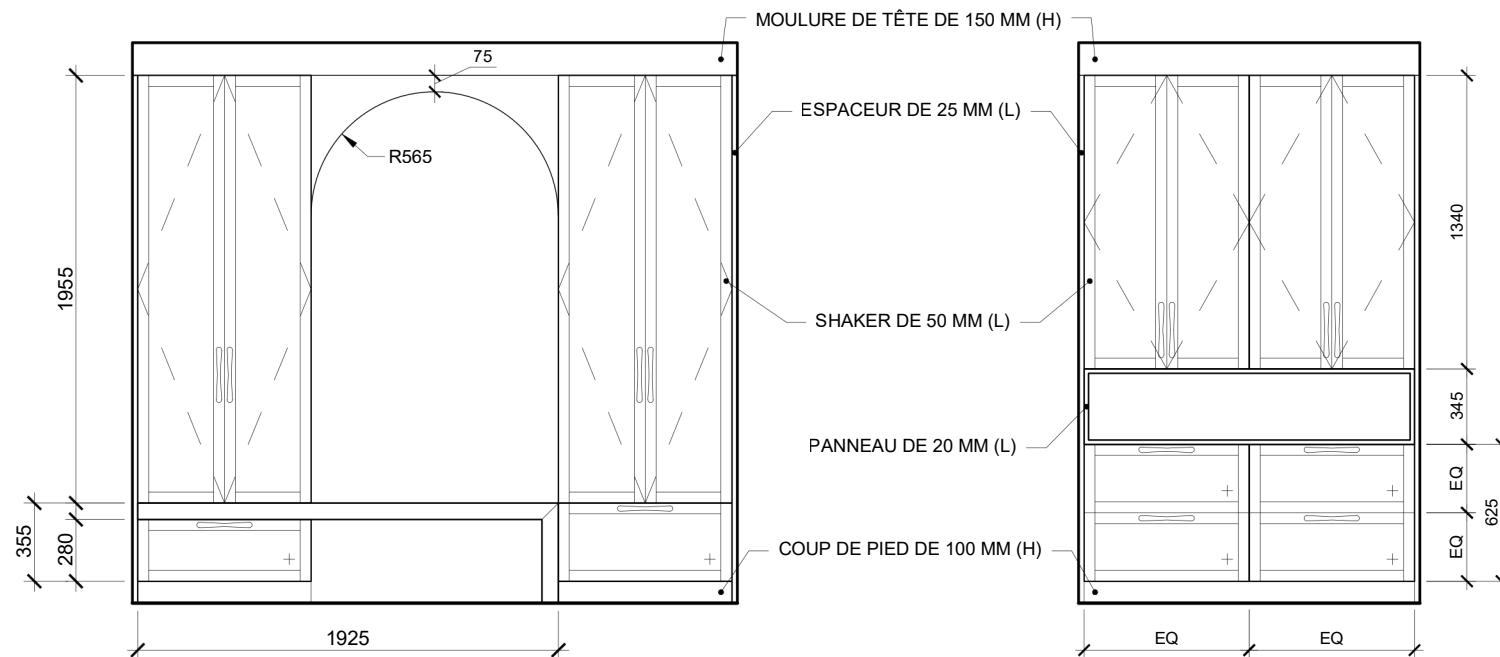

4  
3 | 6  
**ÉLÉVATION VESTIAIRE**  
ÉCHELLE: 1:25

5  
3 | 6  
**ÉLÉVATION TYPE**  
ÉCHELLE: 1:25

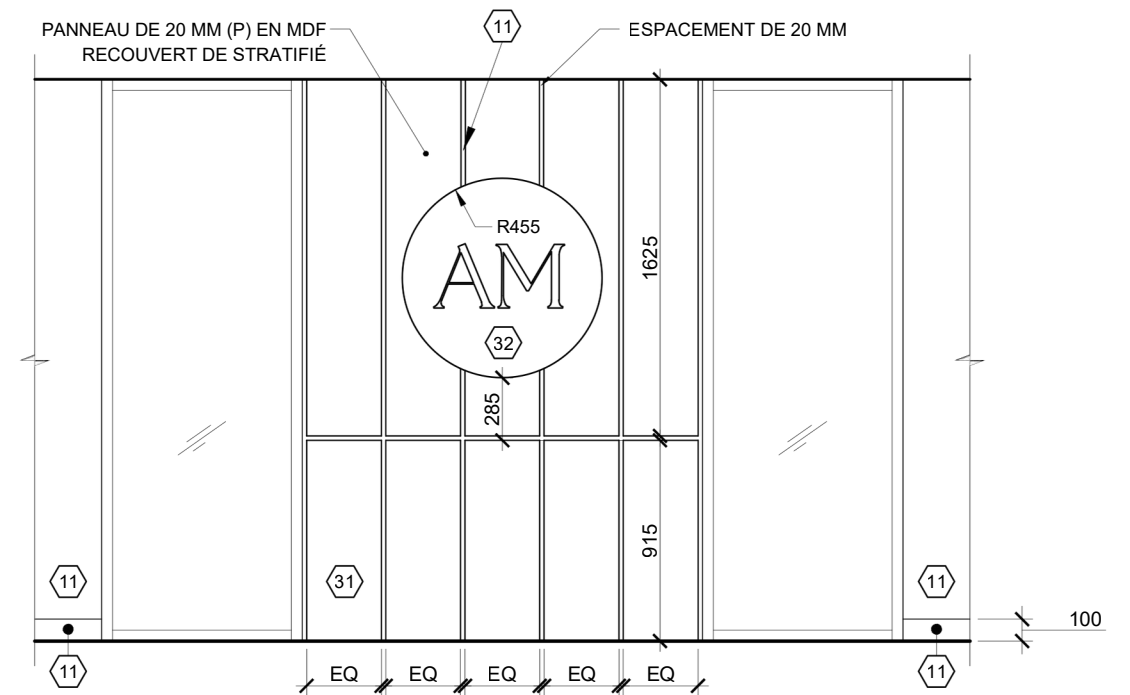

3  
5 | 5  
**ÉLÉVATION DE FINIS**  
ÉCHELLE: 1:25

# SALLE DE BAIN *Boudreault*

---

## SURVOL DU PROJET

Ce projet a été réalisé dans le cadre de Garneau Travail, en collaboration avec une cliente réelle. Le mandat consistait à concevoir un concept d'aménagement et d'ambiance pour la salle de bain du rez-de-chaussée de Mme Boudreault.

Située au cœur de Sainte-Foy, la petite pièce devait être lumineuse, dégagée et fonctionnelle tout en y intégrant multiples fonctions.

## BESOINS DE LA CLIENTE

La cliente souhaitait transformer le bain/douche existant en baignoire autoportante et douche à l'italienne. Pour maximiser l'espace, ces deux zones ont été combinées pour y créer un *wet room*. De plus, la cliente désirait déplacer le garde-robe d'entrée afin d'optimiser l'entrée. La salle de bain compte également une buanderie avec laveuse/sécheuse superposée et un rangement vertical pour maximiser cette zone. Un grand meuble lavabo avec lingerie déposé sur comptoir a été prévu pour avoir la plus grande quantité de rangement possible.

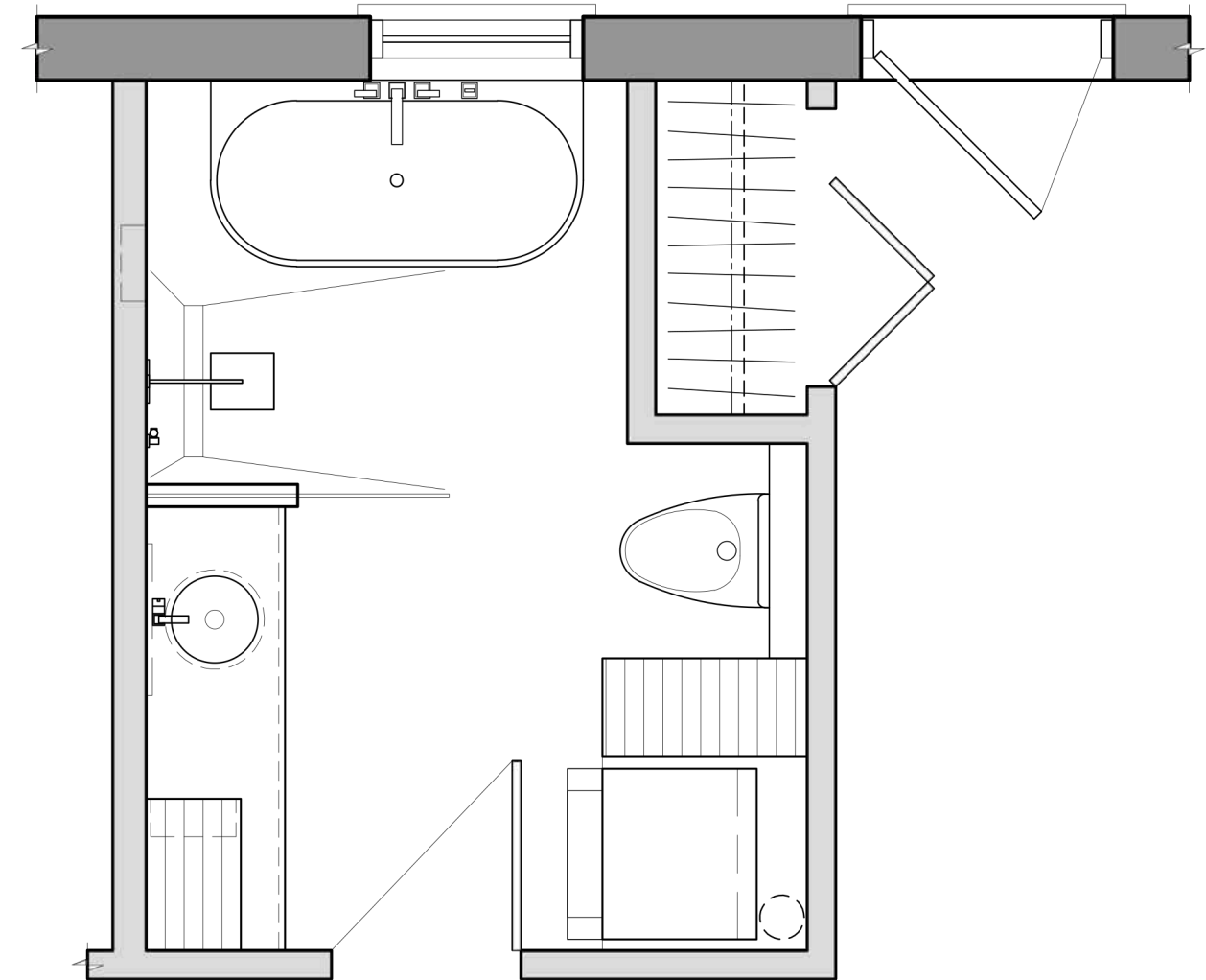

PLAN D'AMÉNAGEMENT

PROJET *gagnant!* ★

# SALLE DE BAIN *Boudreault*

---

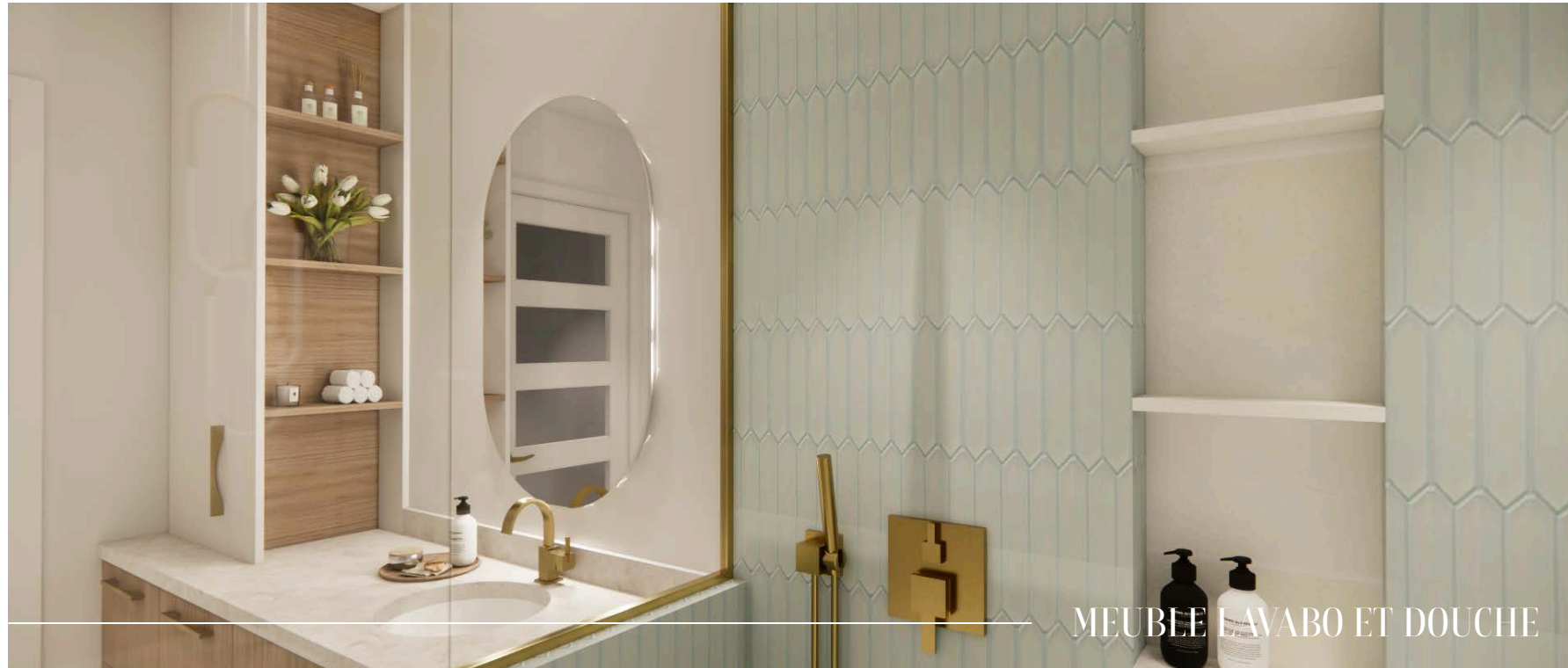

# RÉSIDENCE *Asselin*

---

## SURVOL DU PROJET

La résidence Asselin, occupée à un couple récemment retraité, est située aux abords du fleuve Saint-Laurent sur la Rive-Sud de Québec. Le mandat consistait à transformer le chalet existant à un étage en une résidence permanente de deux étages.

Pensée dans un style contemporain avec une touche d'originalité, les clients souhaitaient une ambiance sobre, élégante, neutre et lumineuse pour recevoir leurs invités.

## BESOINS DES CLIENTS

Au rez-de-chaussée, les clients souhaitaient aménager une entrée avec rangement et banquette, une grande cuisine avec îlot, une salle à manger avec nombreuses places assises pour recevoir, un séjour favorisant la discussion, une salle d'eau avec une douche ainsi qu'une buanderie.

À l'étage, on y retrouve la chambre principale avec walk-in, une salle de bain complète, une chambre secondaire, un bureau ainsi qu'une zone de yoga avec vue sur le fleuve.

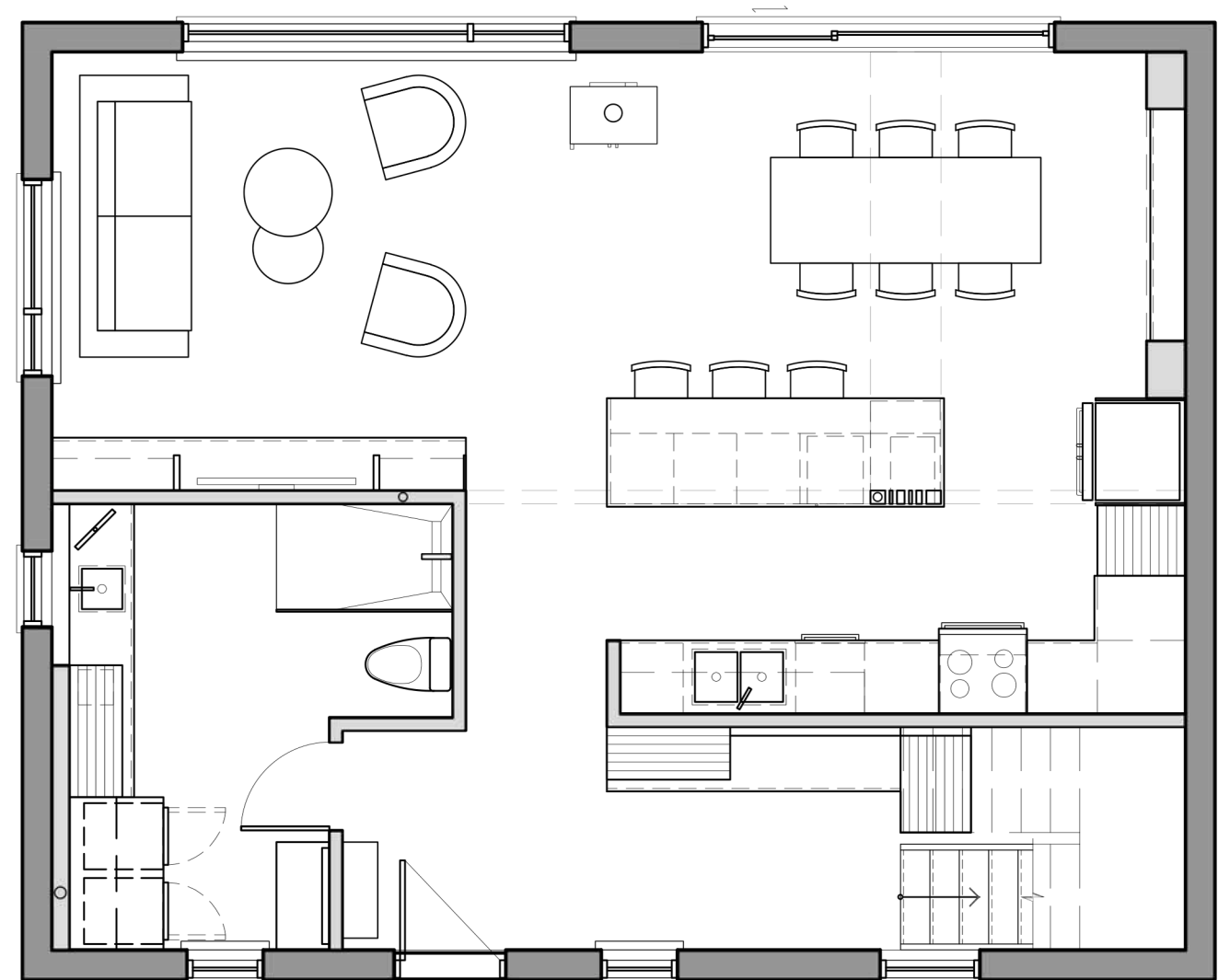

PLAN D'AMÉNAGEMENT

# RÉSIDENCE *Asselin*

---

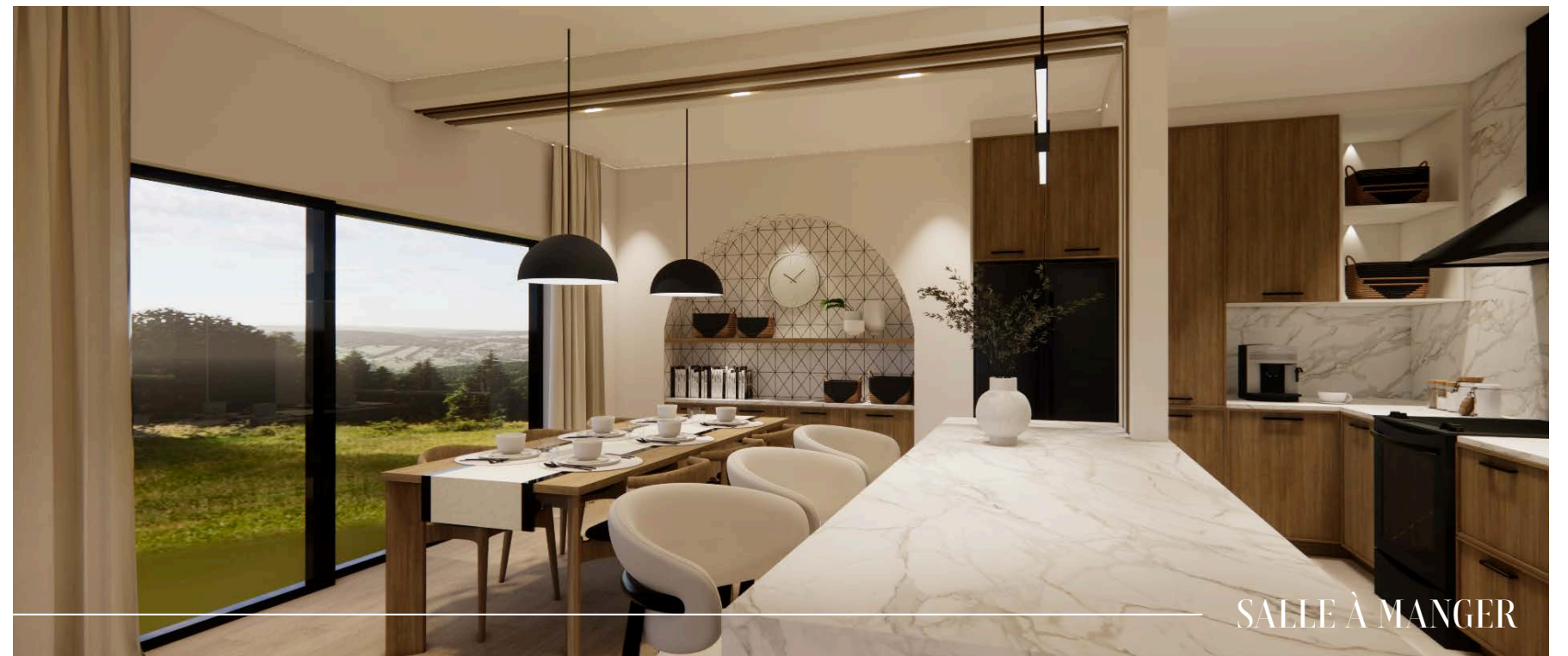

# RÉSIDENCE *Asselin*

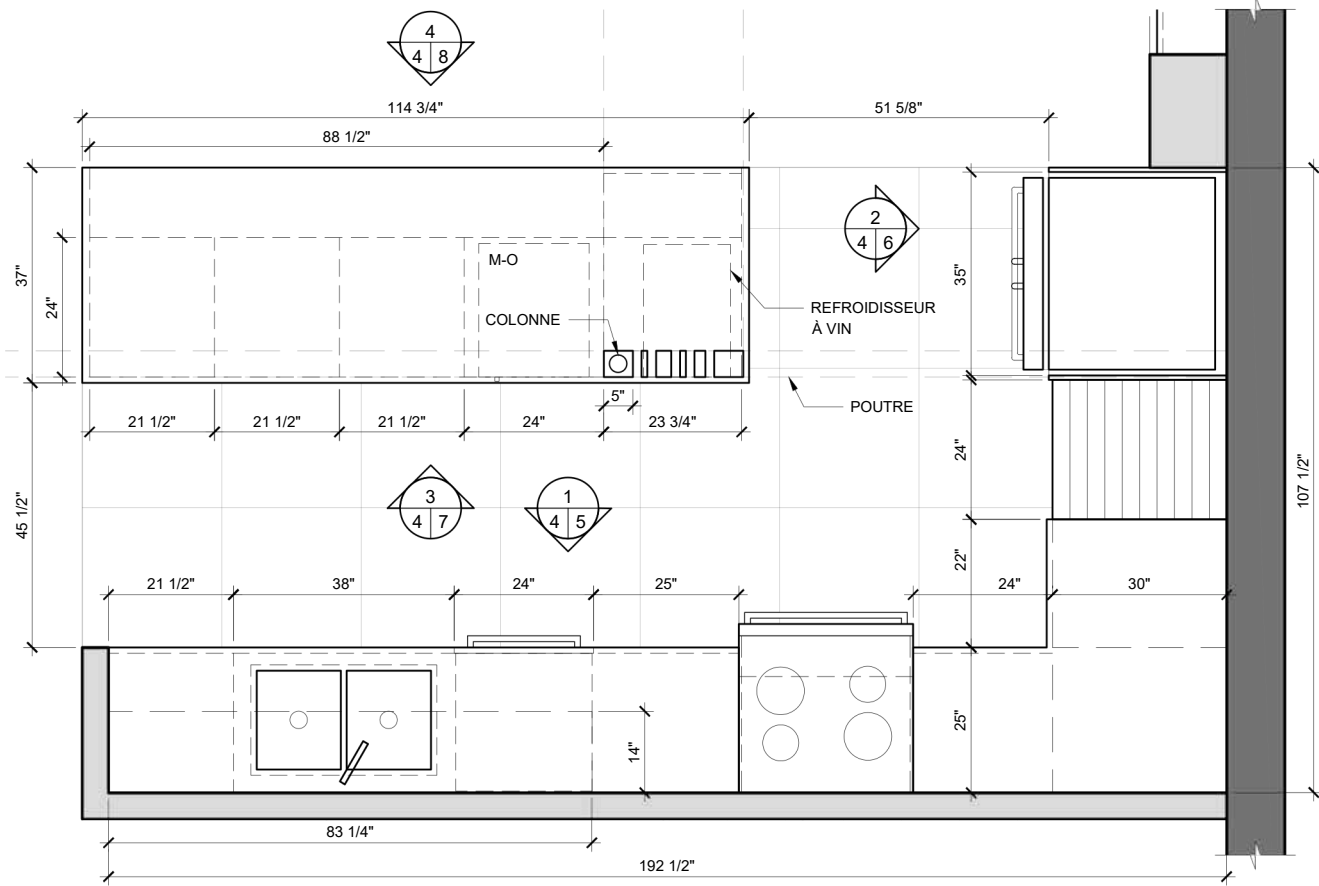

PLAN AGRANDI - CUISINE

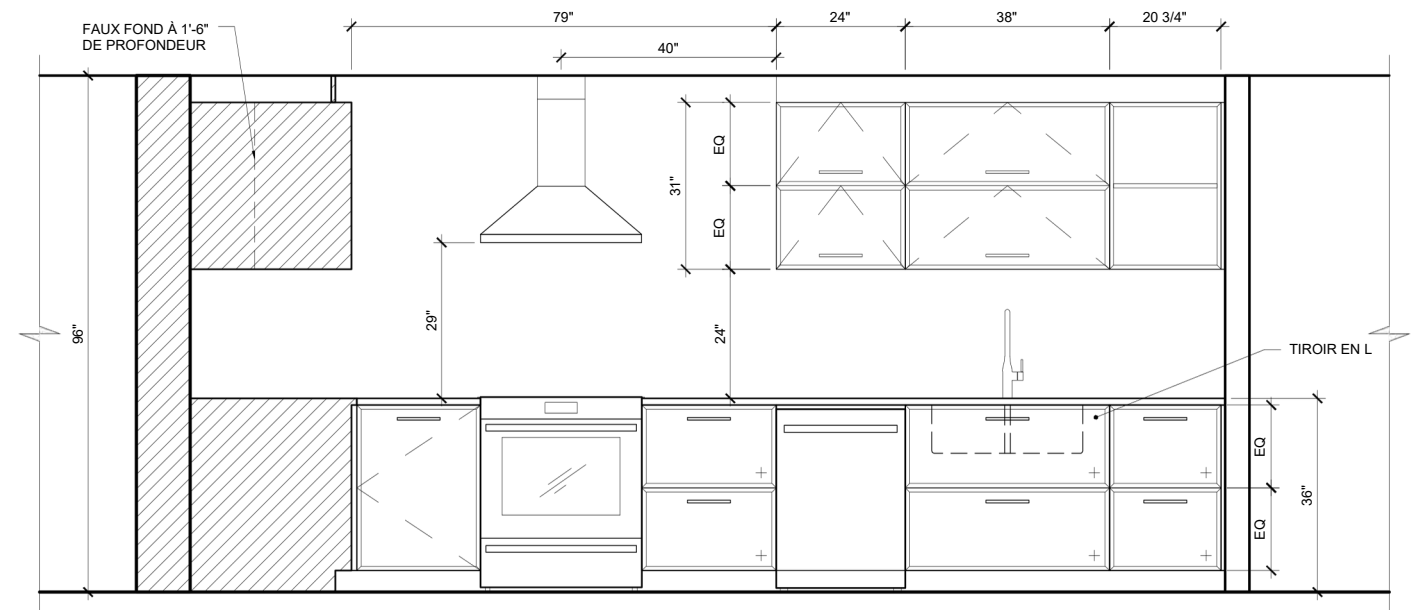

1  
45  
ÉLÉVATION ZONES CUISSON ET LAVAGE  
Echelle: 1/2"=1'-0"

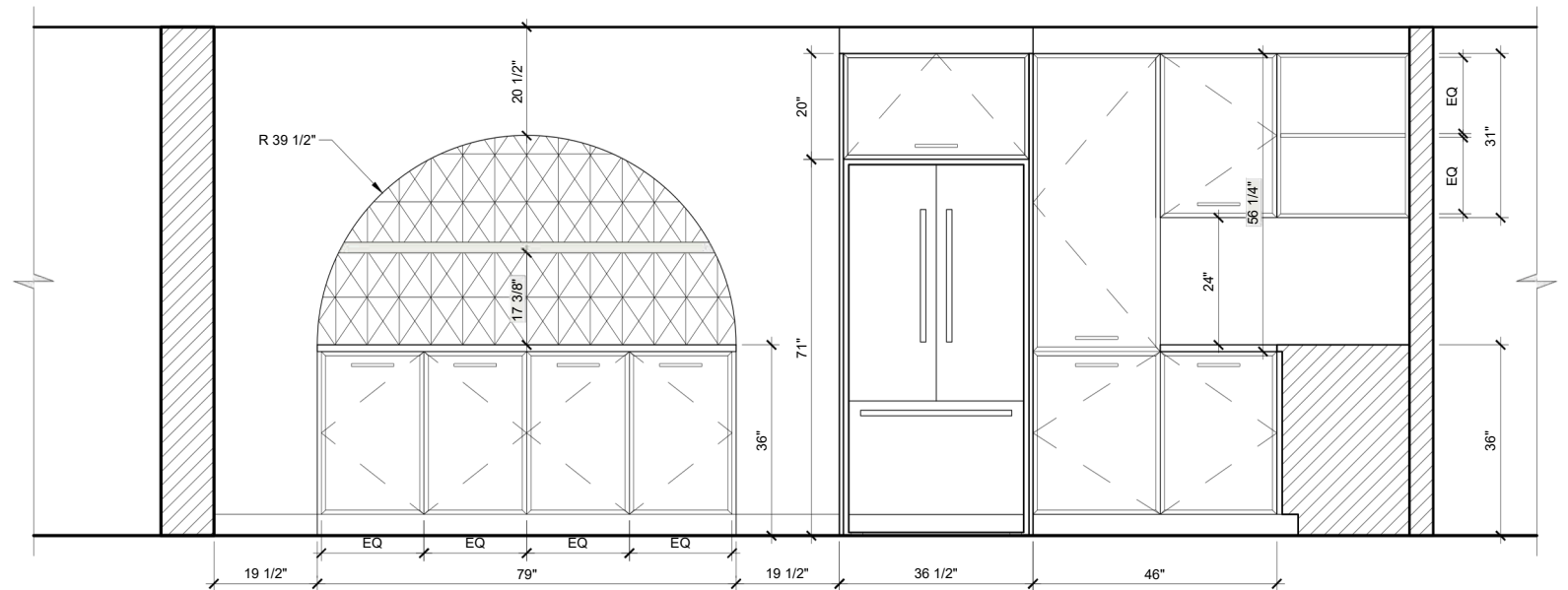

2  
46  
ÉLÉVATION ZONE CONSERVATION ET MUR SALLE À MANGER  
Echelle: 1/2"=1'-0"

AU PLAISIR DE TRAVAILLER  
AVEC *vous!*



[leannetouchette.design](https://www.instagram.com/leannetouchette.design)



[letouchette@hotmail.com](mailto:letouchette@hotmail.com)

