

PORTFOLIO

LAURIE PROVENCHER
DESIGNER D'INTÉRIEUR





À PROPOS DE MOI

Passionnée par l'âme des maisons ancestrales, j'aime le bois, les moulurations et les détails classiques qui traversent le temps. En design d'intérieur, je privilégie simplicité, authenticité et élégance discrète, avec un regard attentif aux détails qui donnent vie aux espaces. Mon expérience en restauration m'a appris l'assiduité, la gestion sous pression et l'écoute attentive, tandis que ma formation en enseignement a renforcé ma patience, ma capacité de communication et ma bienveillance. Chaque projet est pour moi une occasion d'allier détails, fonctionnalité et caractère pour donner vie à des lieux intemporels qui reflètent l'esprit de ceux qui les habitent.

✉ lauriepro106@hotmail.com

☎ (819) 998 1006

TABLE DES MATIÈRES

01	CUISINE ROBERGE-ASSELIN
02	SALLE DE BAIN BOUDREAULT
03	MEUBLE MULTIMÉDIA
04	RESTAURANT SHEPPARD'S
05	BOUTIQUE WOMANCE
06	BUREAU COURTIERS HYPOTHÉCAIRES

CUISINE ROBERGE-ASSELIN

01

Concevoir l'aménagement du rez-de-chaussée d'un chalet situé au bord du fleuve à Saint-Antoine-de-Tilly. Le couple souhaite un espace propice pour recevoir et admirer la vue.

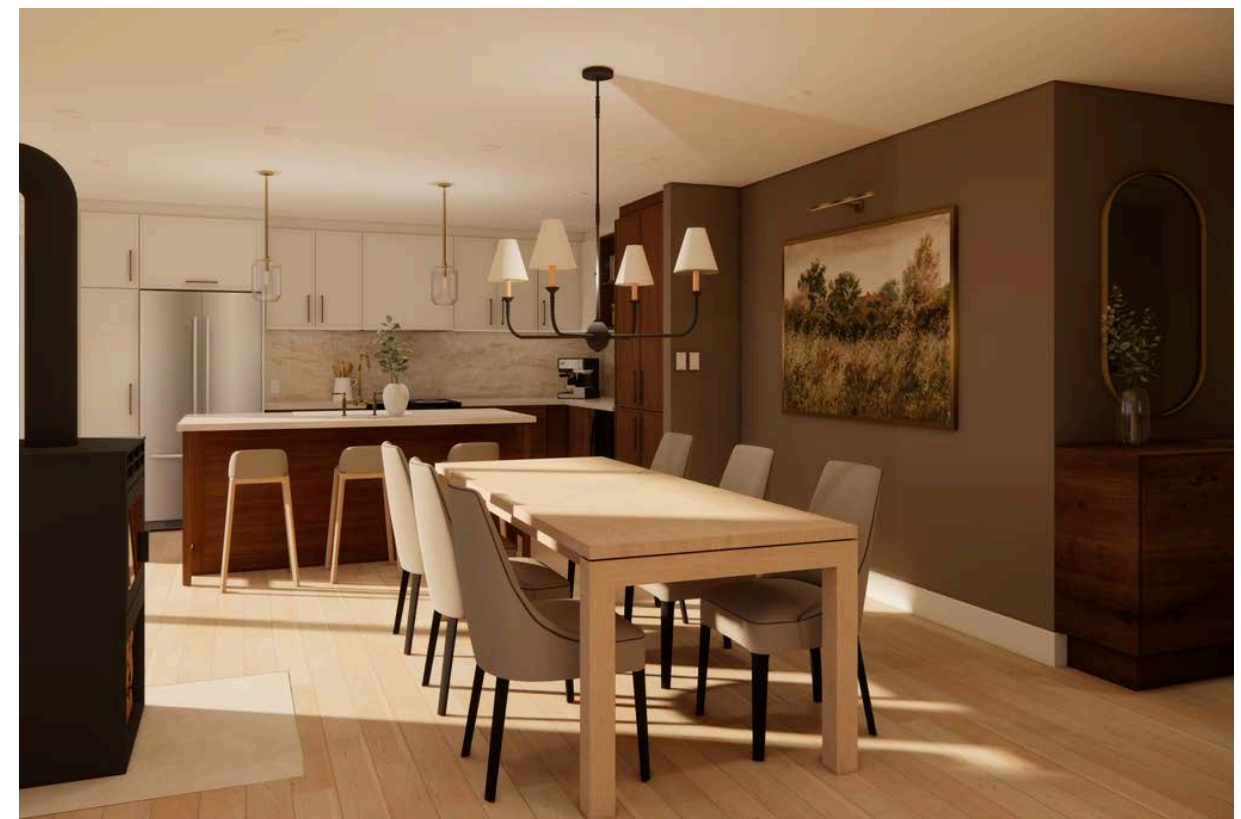
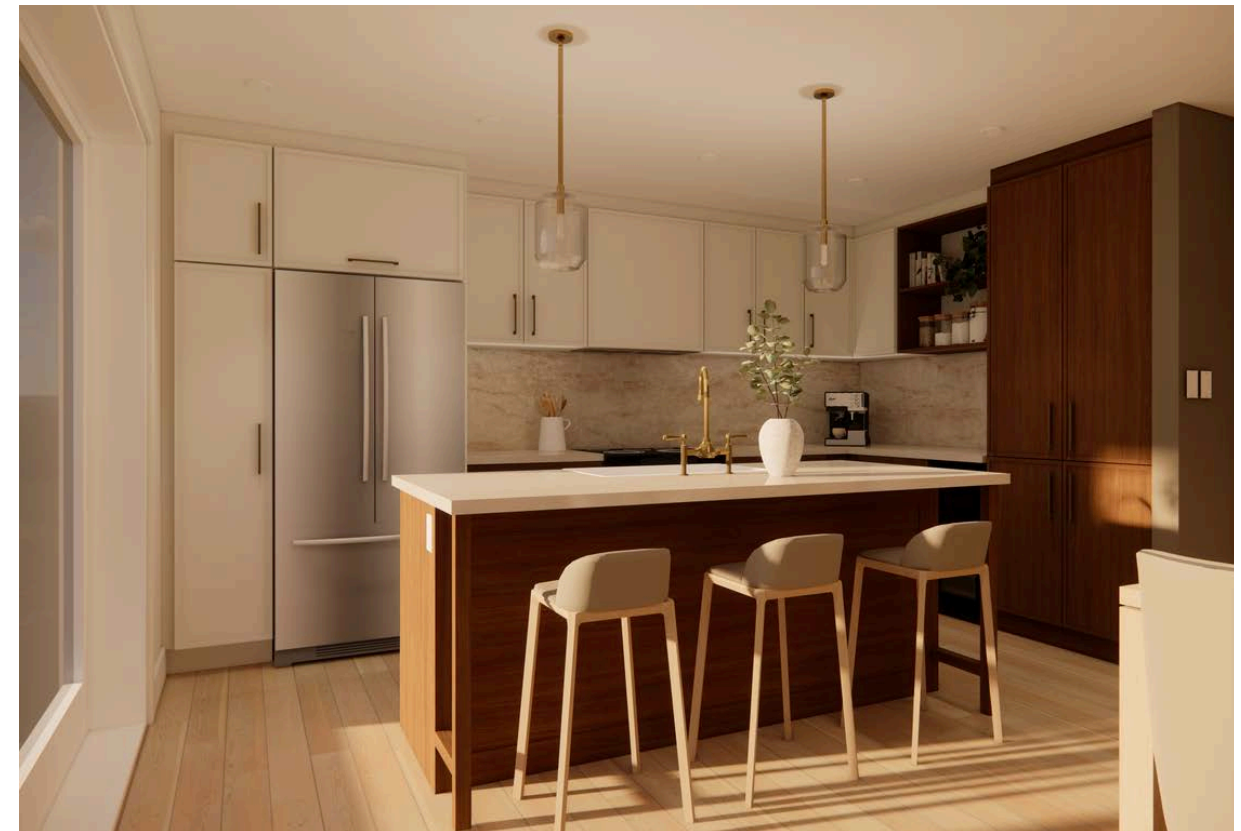
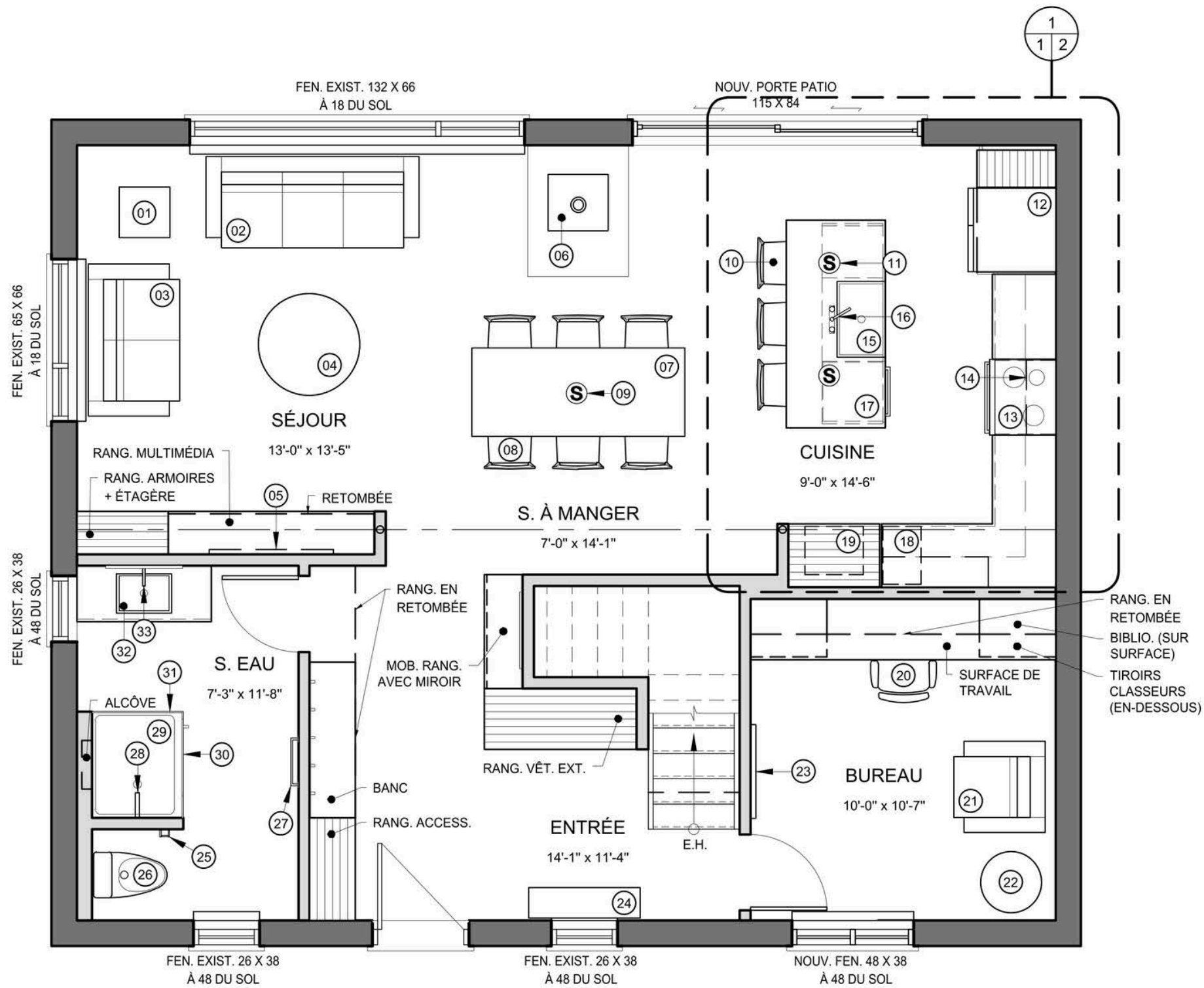

PLAN D'AMÉNAGEMENT REZ-DE-CHAUSSÉE

ÉCHELLE: 1/4"=1'-0"

CUISINE ROBERGE-ASSELIN

01

Concevoir l'aménagement du rez-de-chaussée d'un chalet situé au bord du fleuve à Saint-Antoine-de-Tilly. Le couple souhaite un espace propice pour recevoir et admirer la vue.

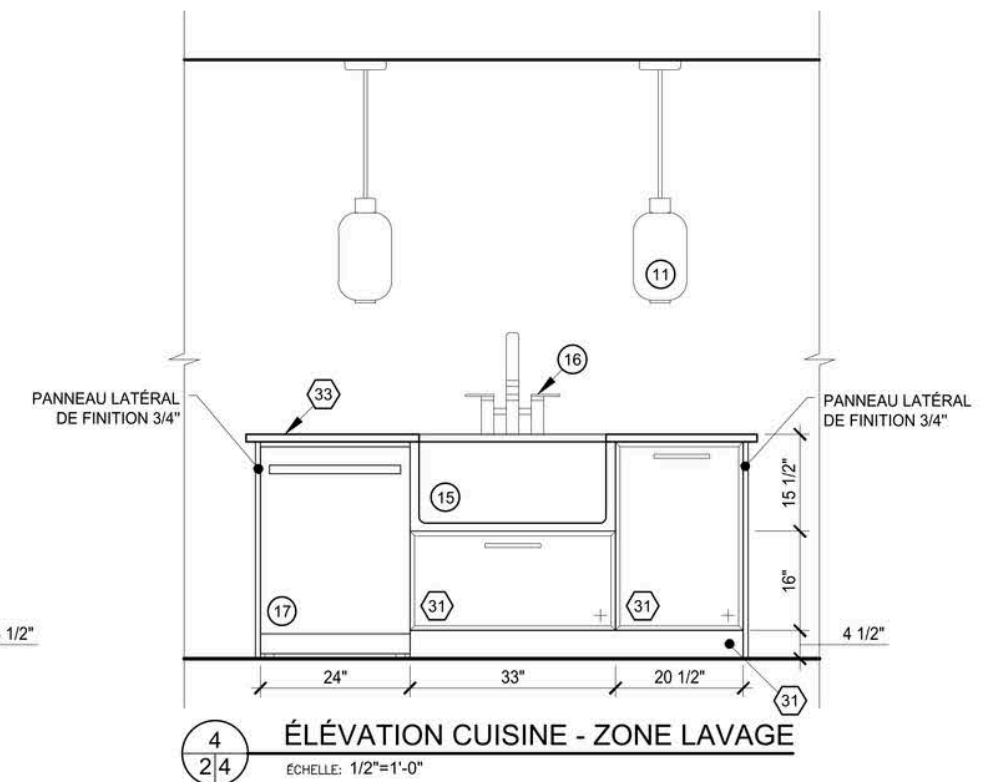
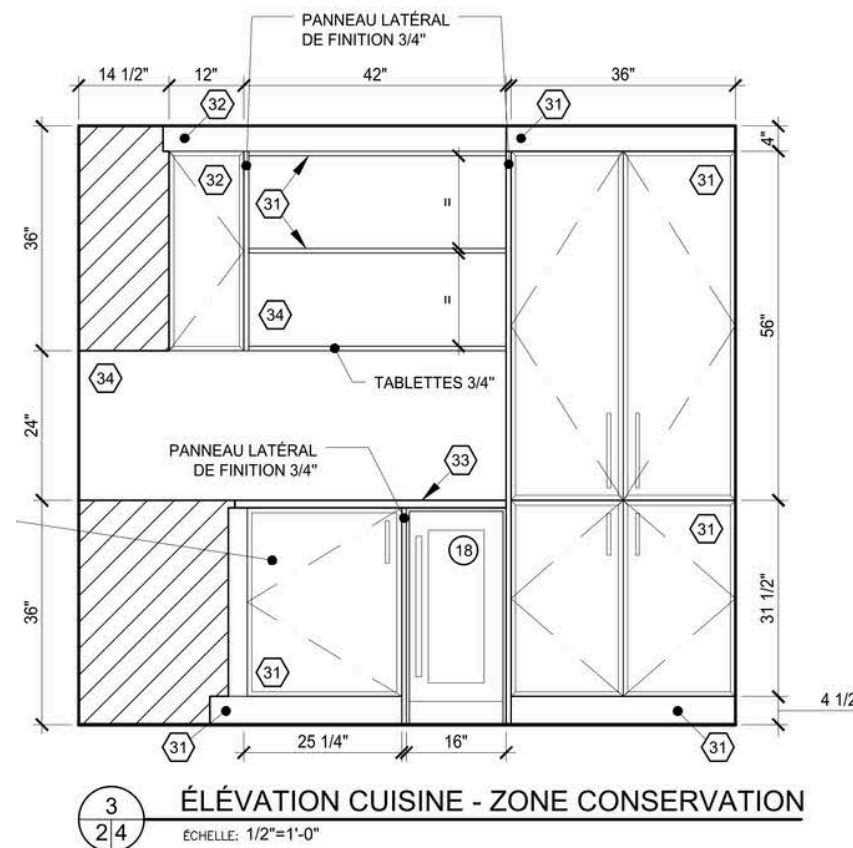
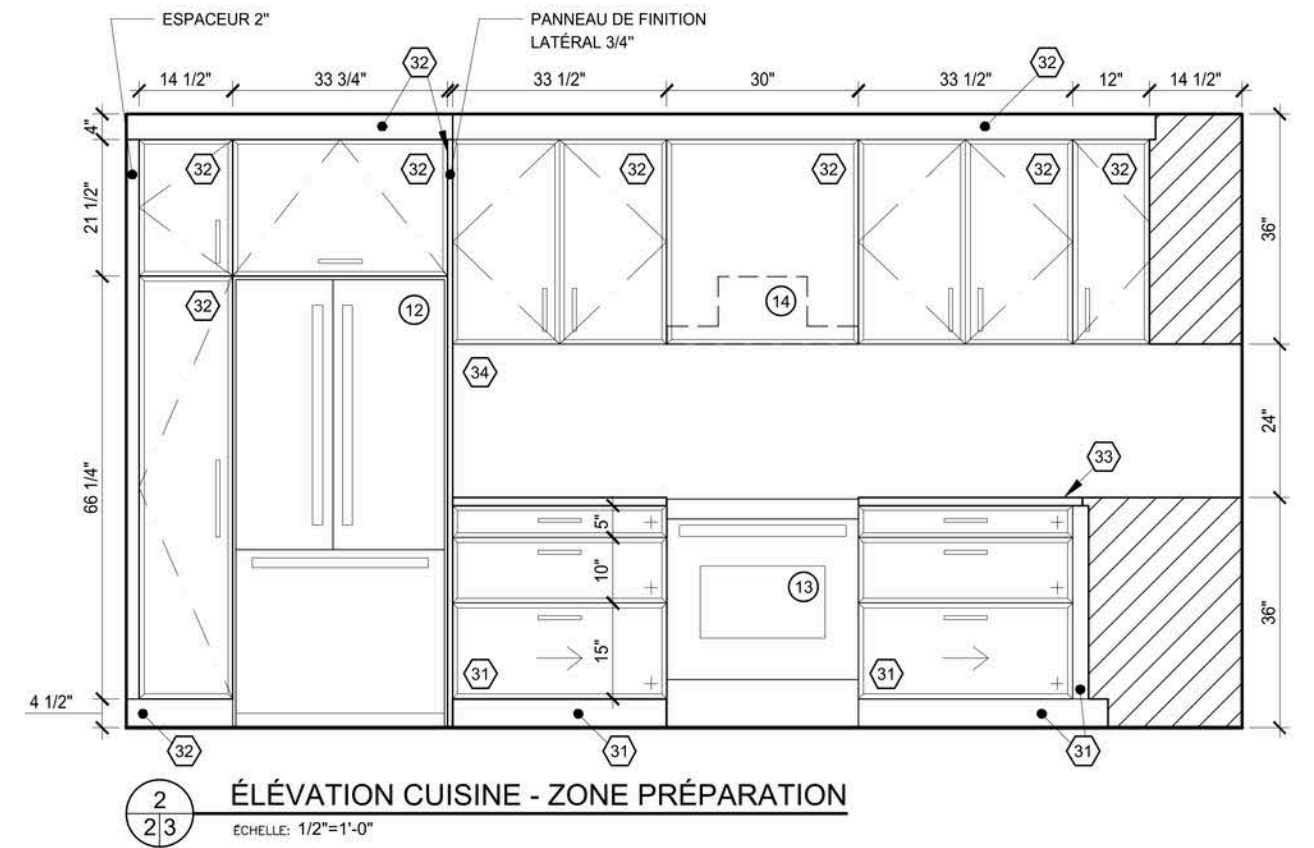
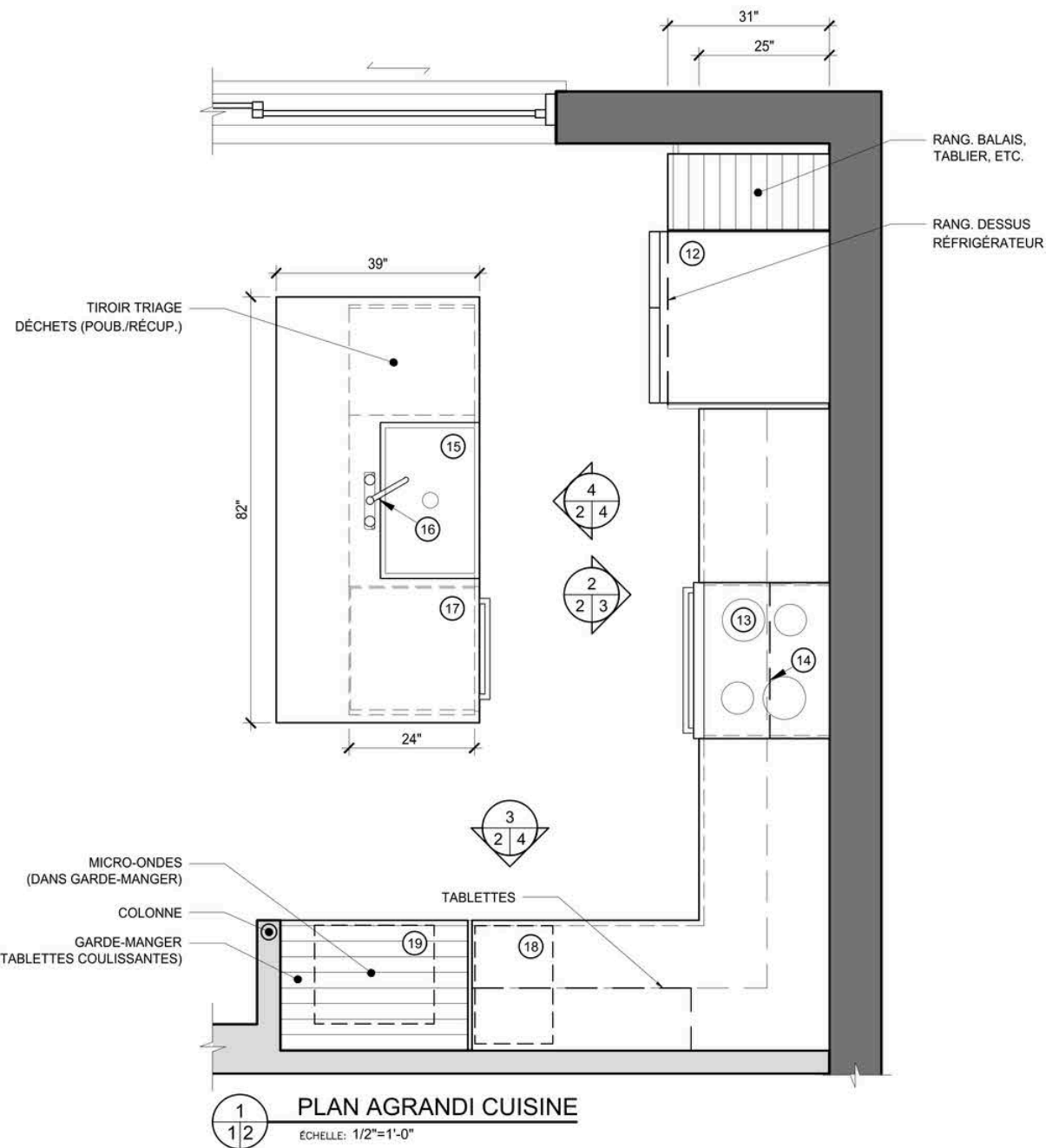

SALLE DE BAIN BOUDREAULT

02

Agrandir, réaménager et concevoir l'ambiance de la salle de bain principale afin de créer un espace lumineux et aéré.
Projet réel réalisé dans le cadre de Garneau Travail (entreprise-école).

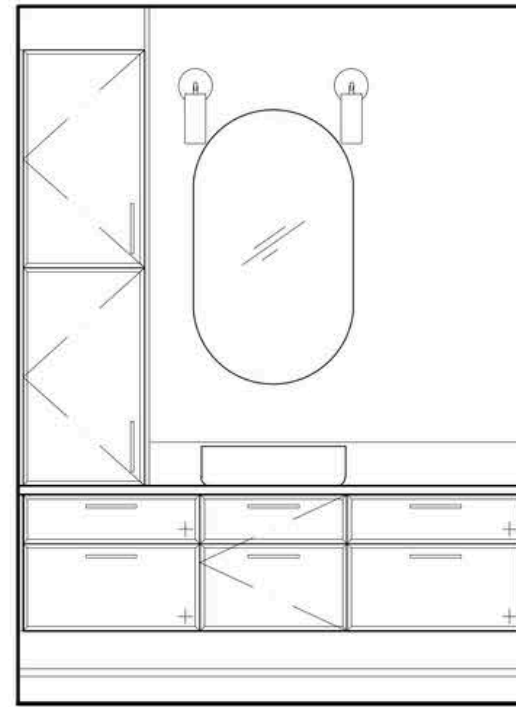

1
1/2 ÉLÉVATION MEUBLE LAVABO
ÉCHELLE: 1/2"=1'-0"

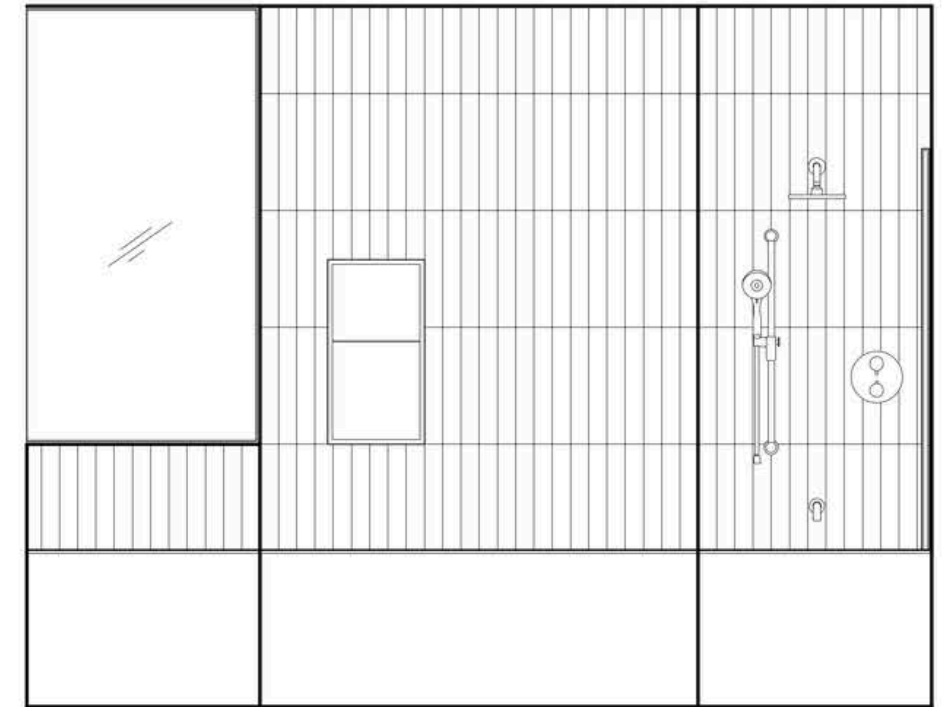

2
1/2 ÉLÉVATION DÉPLOYÉE BAIGNOIRE-DOUCHE
ÉCHELLE: 1/2"=1'-0"

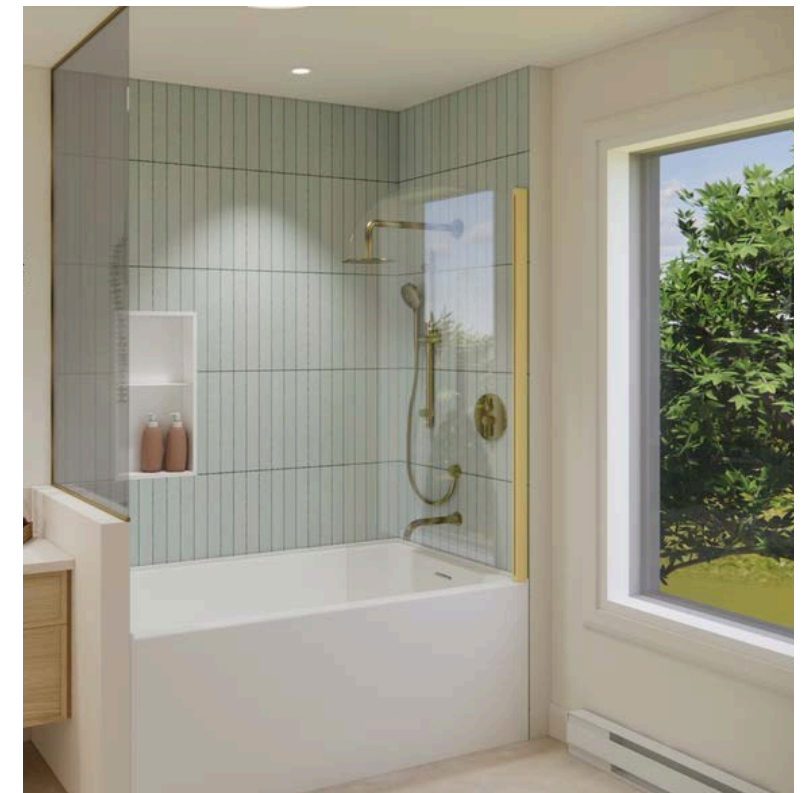

SALLE DE BAIN BOUDREAULT

02

Agrandir, réaménager et concevoir l'ambiance de la salle de bain principale afin de créer un espace lumineux et aéré.
Projet réel réalisé dans le cadre de Garneau Travail (entreprise-école).

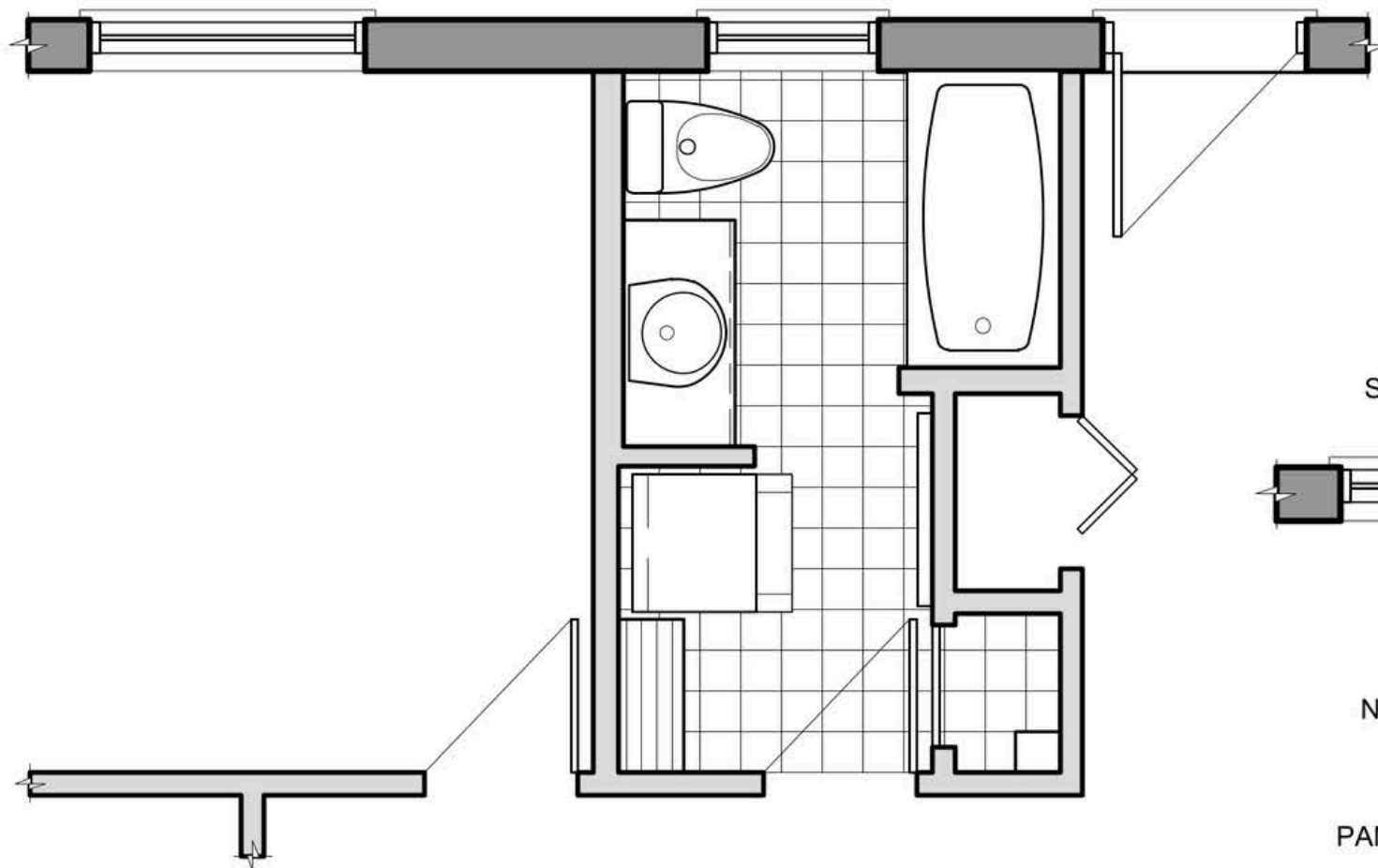

PLAN DE L'EXISTANT

ÉCHELLE: 1/4"=1'-0"

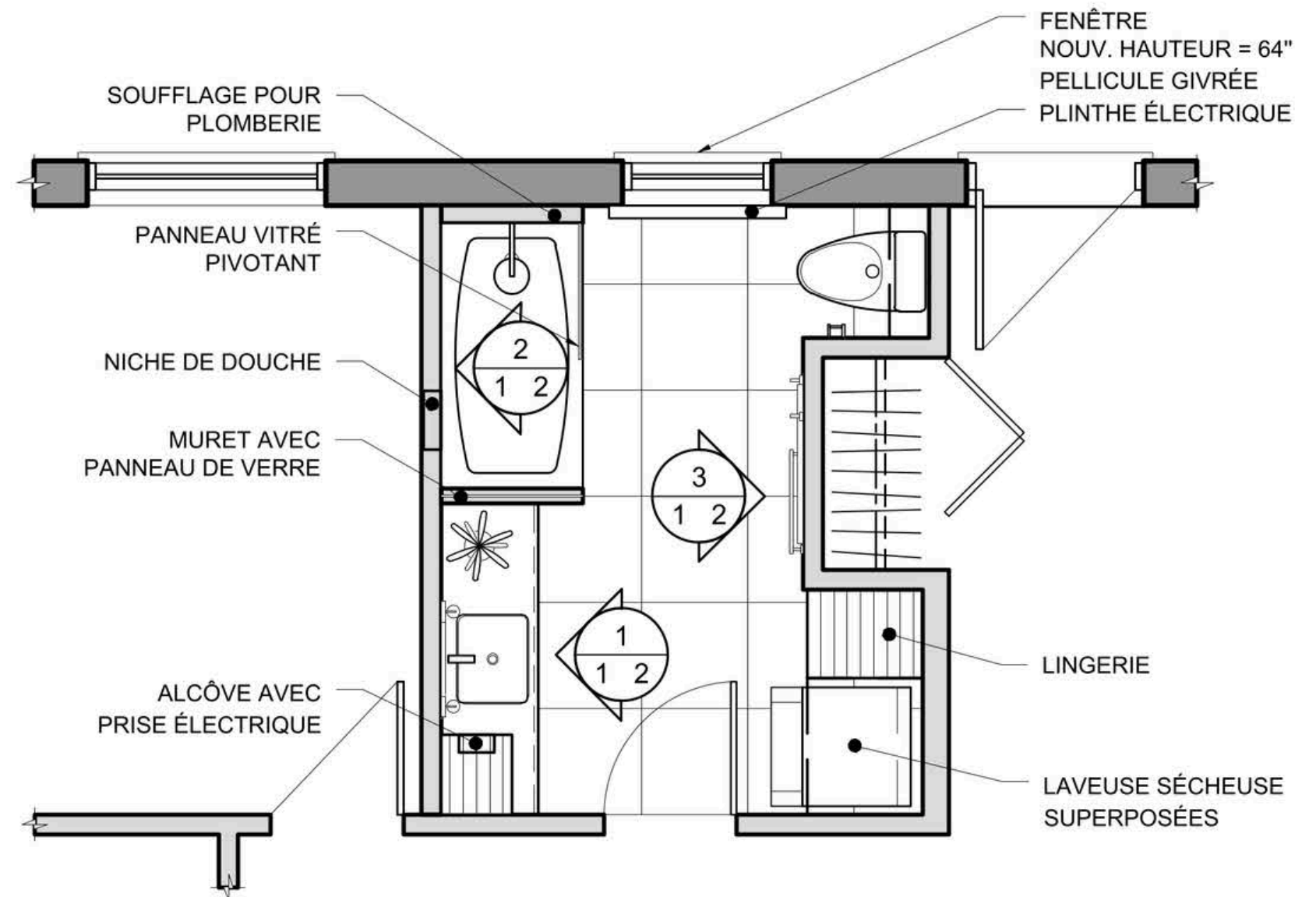

PLAN D'AMÉNAGEMENT

ÉCHELLE: 1/4"=1'-0"

MEUBLE MULTIMÉDIA

Concevoir un meuble multimédia alliant fonctionnalité, esthétique et originalité pour une famille avec des enfants en bas âge. S'assurer d'un concept intéressant peu importe le positionnement des portes coulissantes.

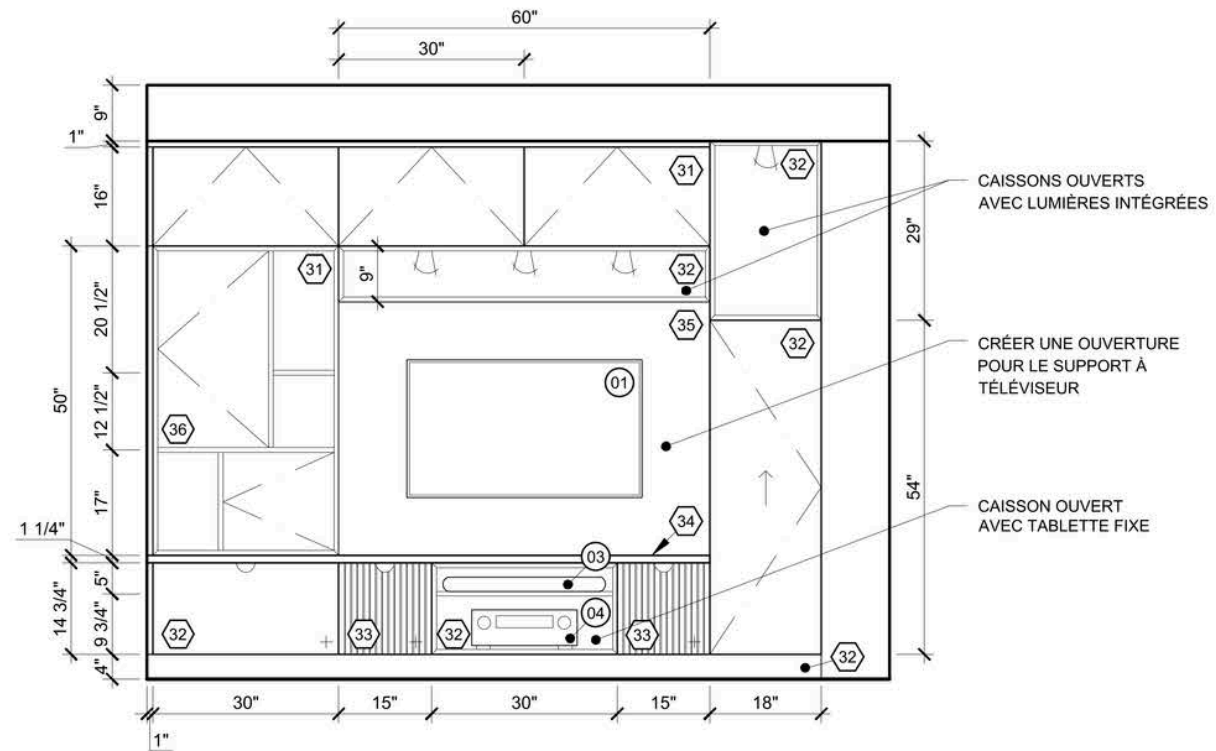

1.1 ÉLEVATION (SANS PORTES COULISSANTES)
ÉCHELLE: 1/2"=1'-0"

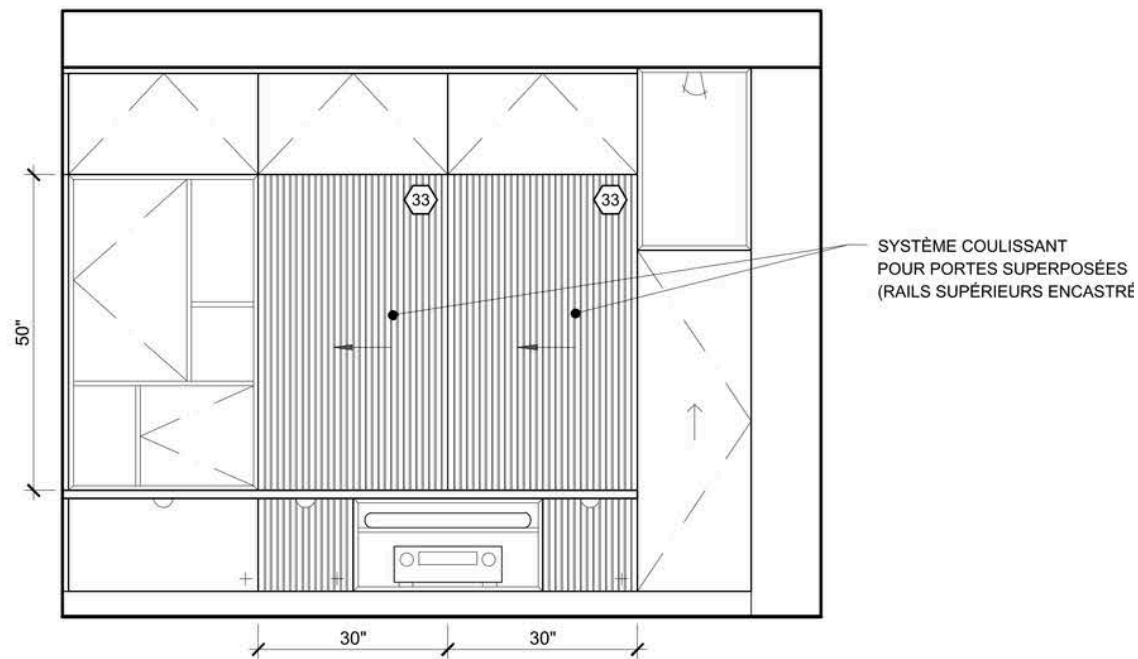

1.2 ÉLEVATION (AVEC PORTES COULISSANTES)
ÉCHELLE: 1/2"=1'-0"

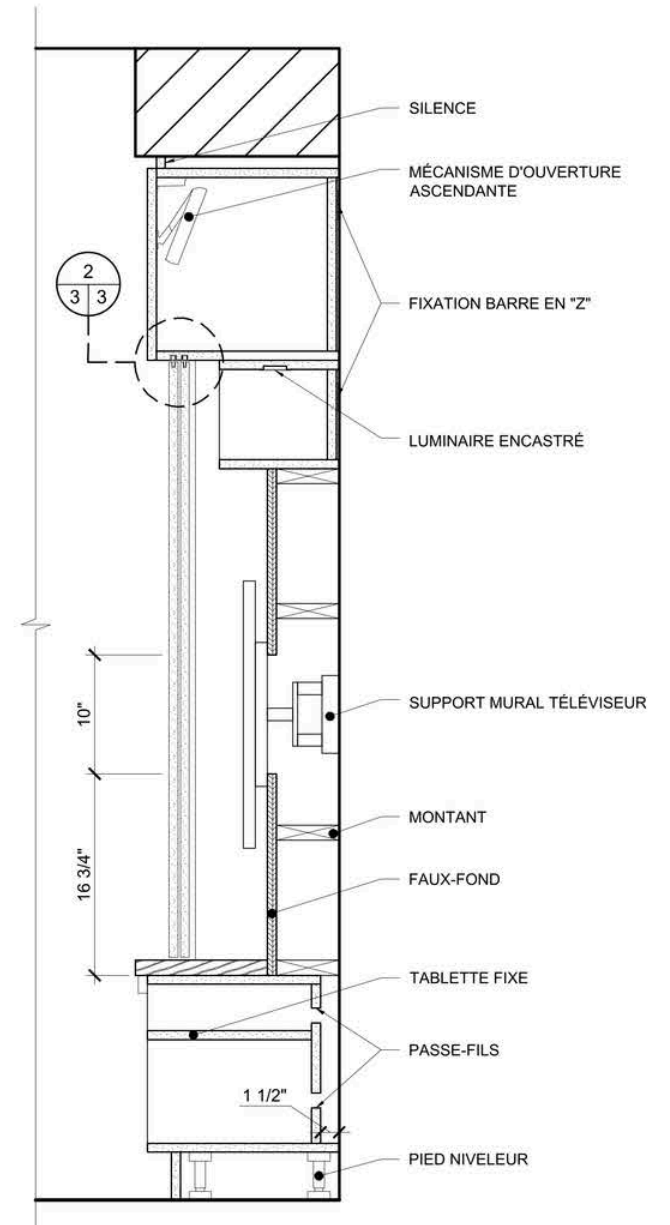
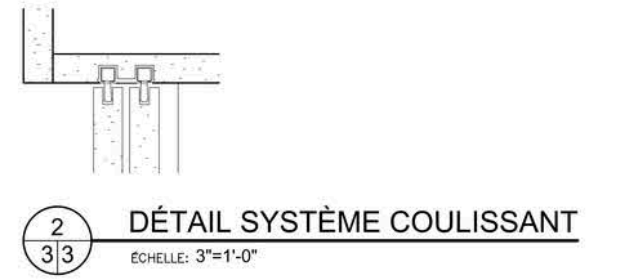

A COUPE
ÉCHELLE: 1"=1'-0"

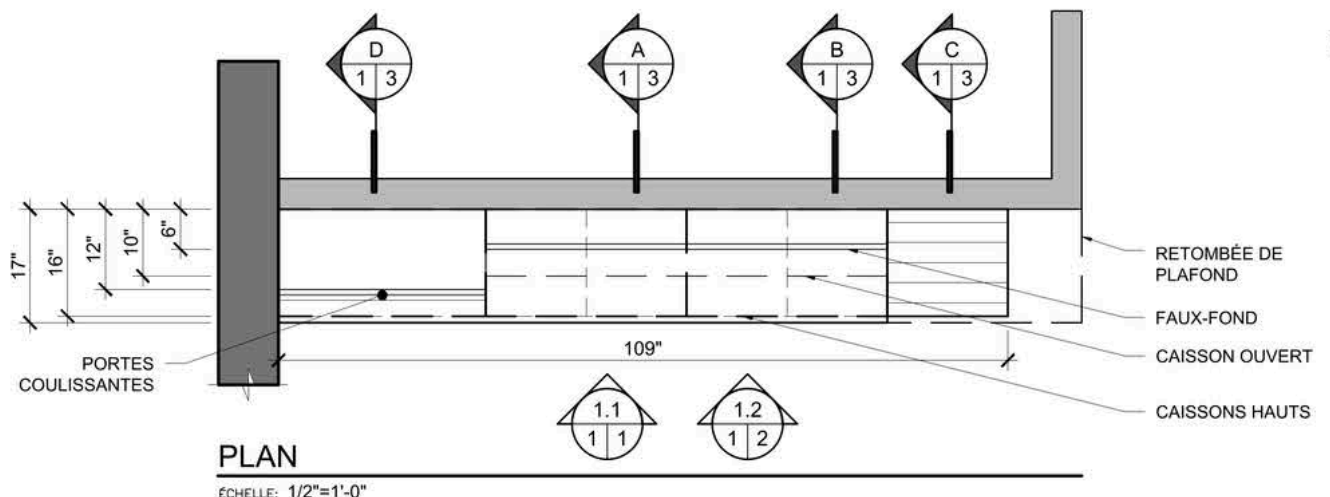

PLAN
ÉCHELLE: 1/2"=1'-0"

RESTAURANT SHEPPARD'S

04

Concevoir l'aménagement d'un nouveau restaurant de type bistro qui aura pignon sur la rue St-Joseph à Québec. Créer un lieu qui raconte une histoire, qui fait vivre une expérience, un endroit qui invite à la détente et aux échanges, où l'on sert une cuisine de saison, généreuse et savoureuse.

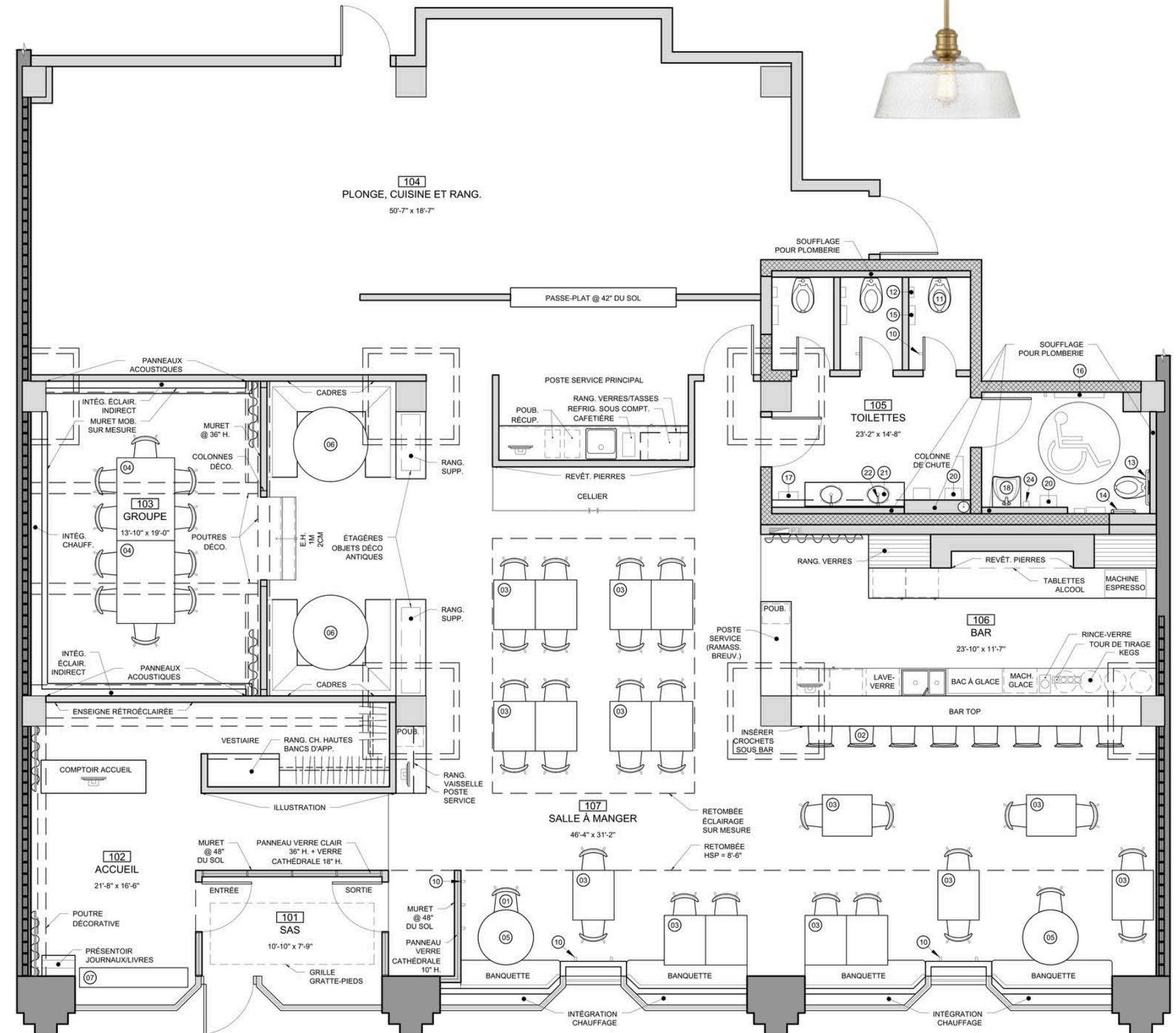
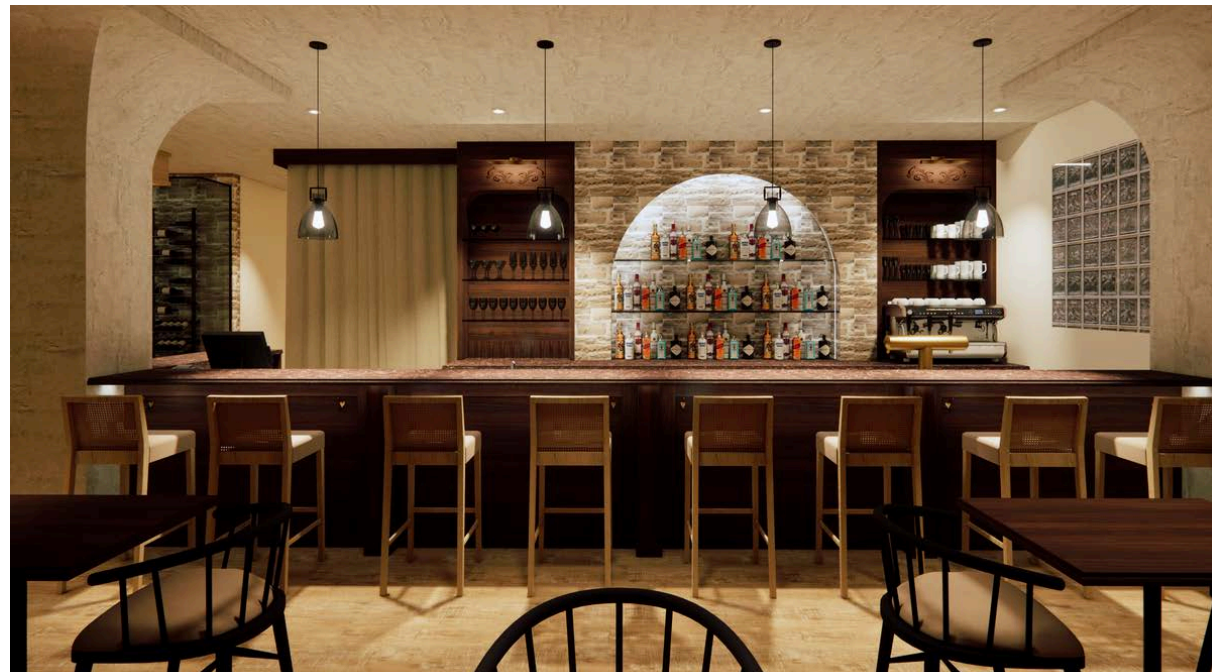

PLAN D'AMÉNAGEMENT
Echelle: 1/4"=1'-0"

RESTAURANT SHEPPARD'S

04

Concevoir l'aménagement d'un nouveau restaurant de type bistro qui aura pignon sur la rue St-Joseph à Québec. Créer un lieu qui raconte une histoire, qui fait vivre une expérience, un endroit qui invite à la détente et aux échanges, où l'on sert une cuisine de saison, généreuse et savoureuse.

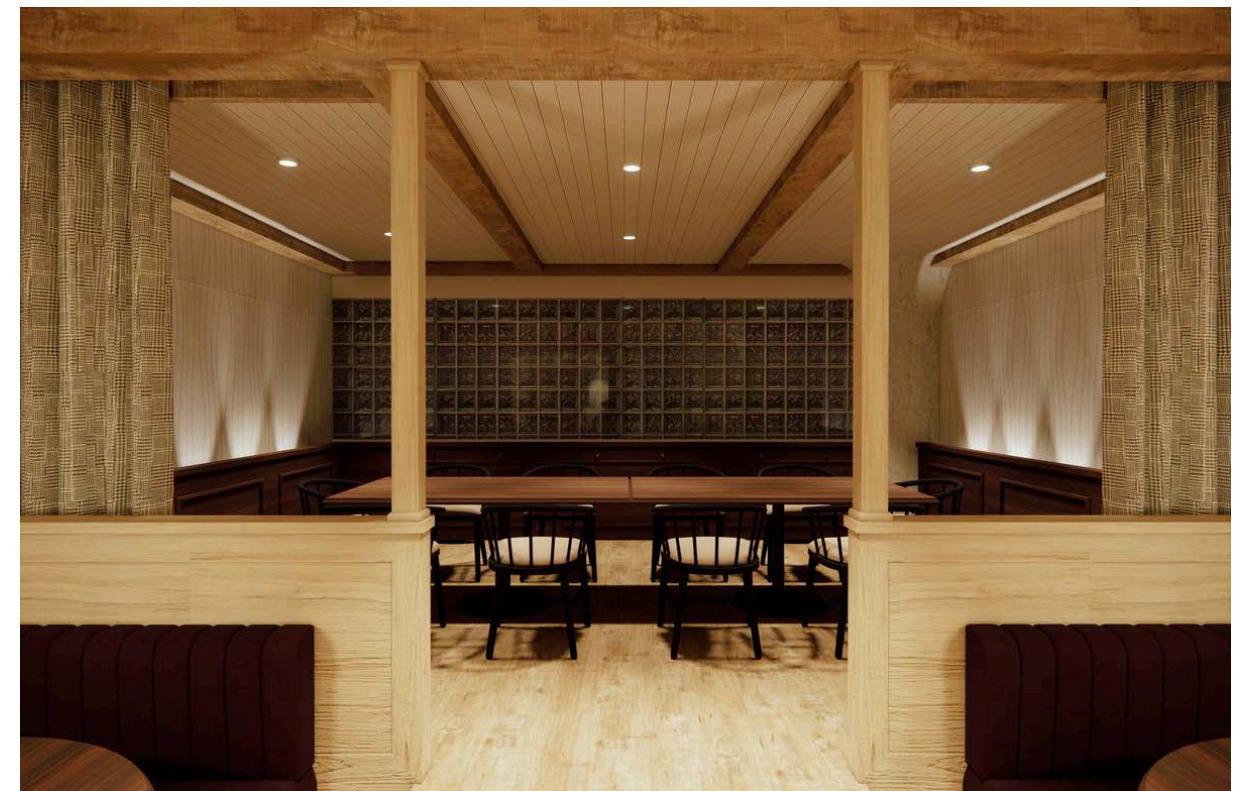

BOUTIQUE WOMANCE

Planifier l'espace, élaborer un concept et respecter l'image de marque pour une boutique de vêtements située pignon sur rue dans le quartier Montcalm. En collaboration avec Lemay Bourdages

05

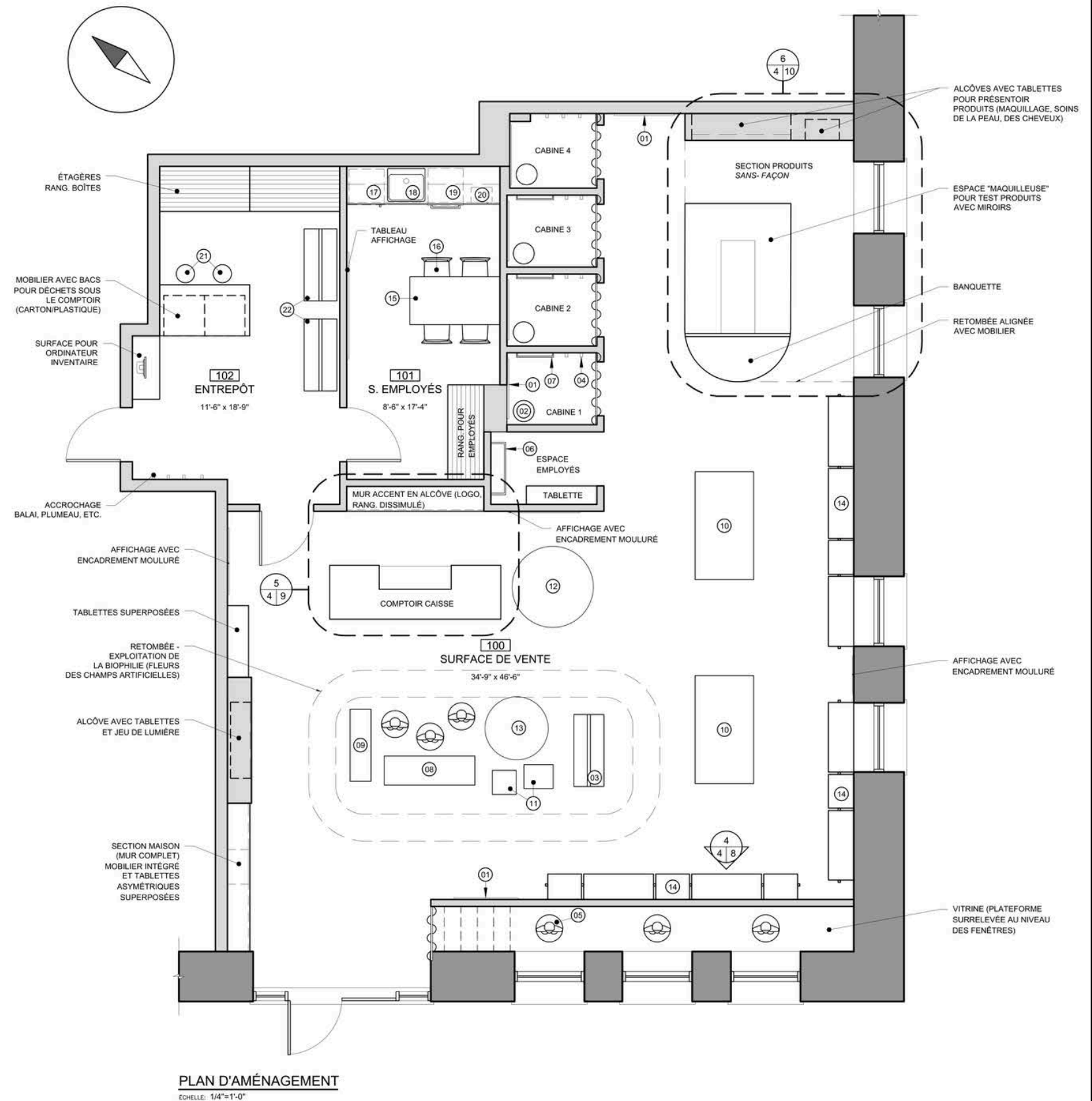
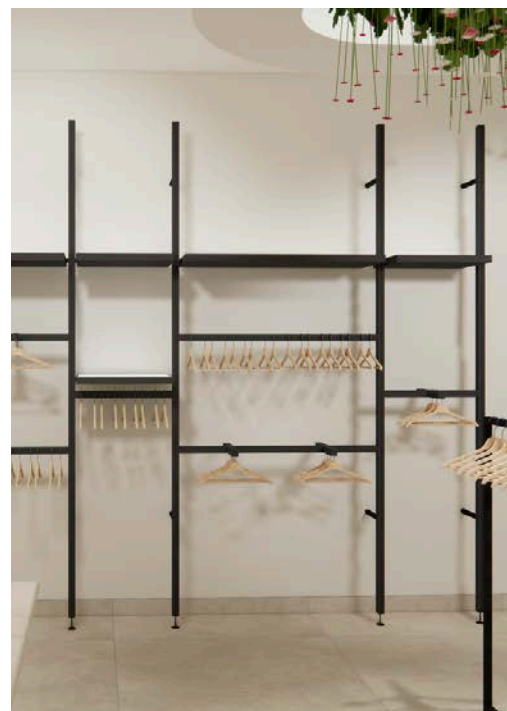

BOUTIQUE WOMANCE

Planifier l'espace, élaborer un concept et respecter l'image de marque pour une boutique de vêtements située pignon sur rue dans le quartier Montcalm. En collaboration avec Lemay Bourdages

05

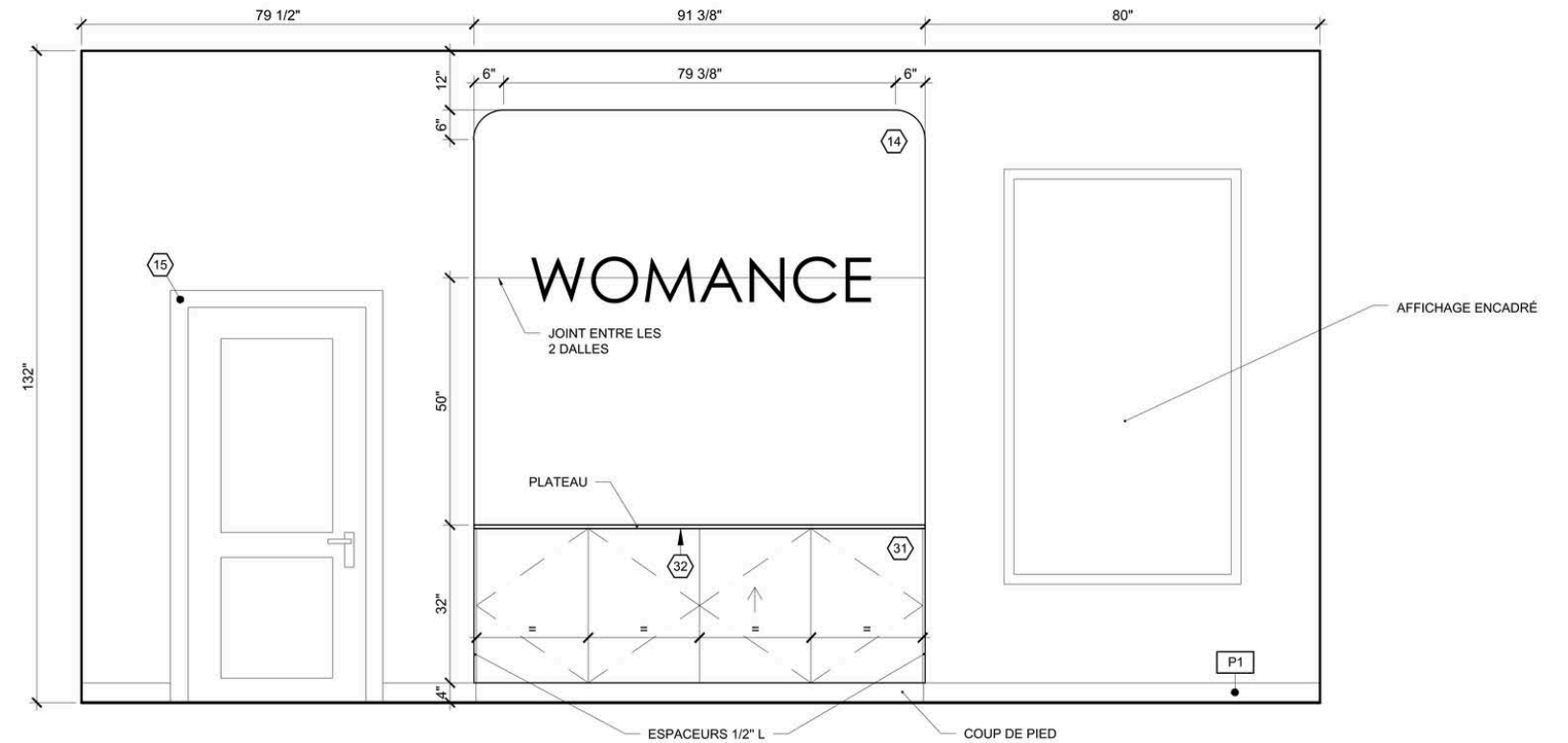

3
3/8 ÉLÉVATION MUR COMPTOIR-CAISSE
Echelle: 1/2"=1'-0"

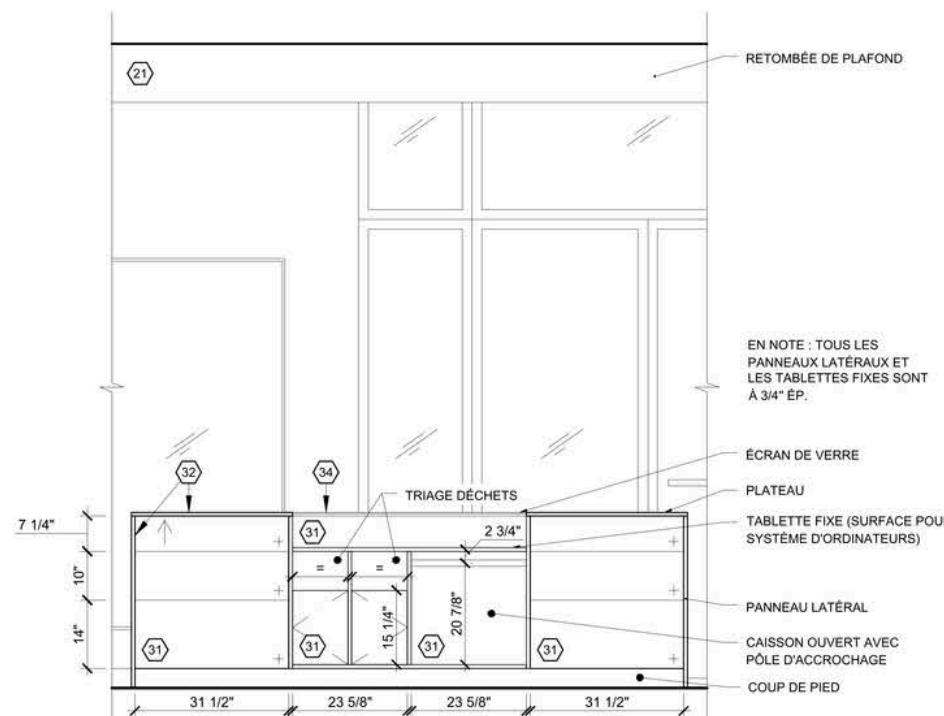

8
9/9 ÉLÉVATION COMPTOIR-CAISSE (FACE ARRIÈRE)
Echelle: 1/2"=1'-0"

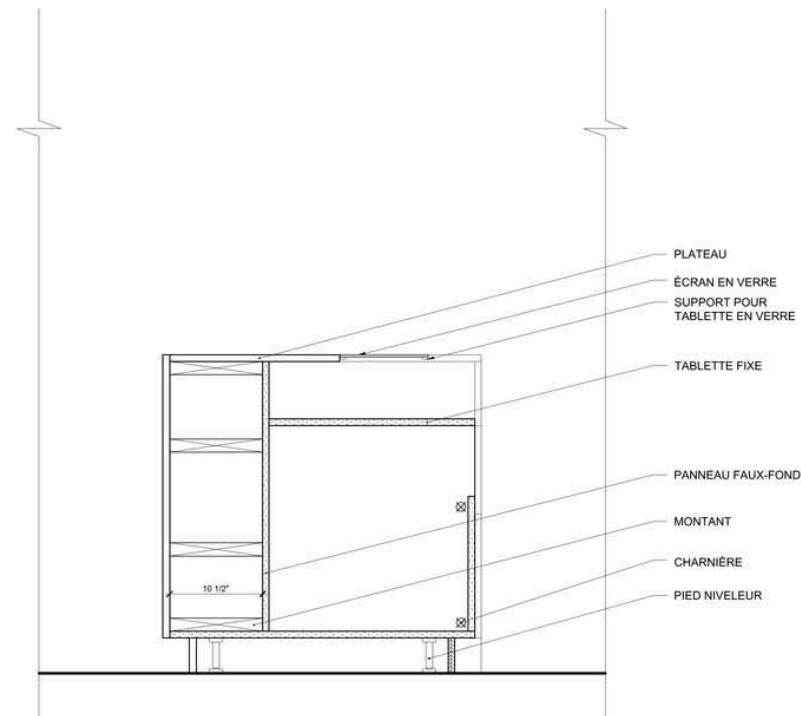

B
9/11 COUPE COMPTOIR CAISSE
Echelle: 1"=1'-0"

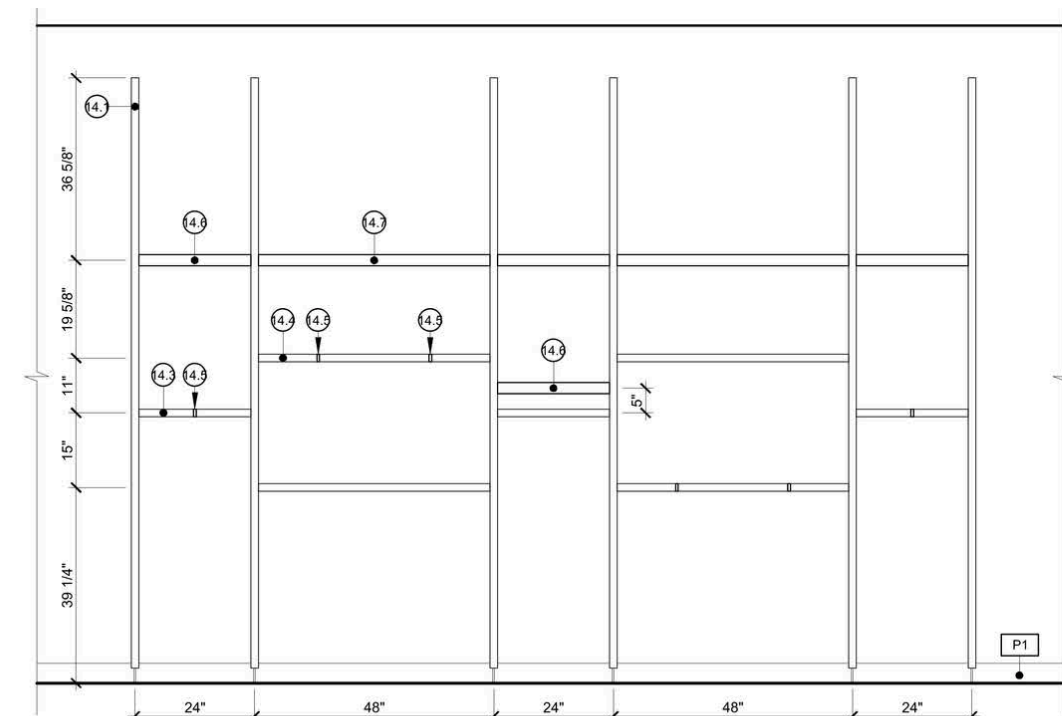

4
4/8 ÉLÉVATION SYSTÈME D'ACCROCHAGE
Echelle: 1/2"=1'-0"

BUREAU COURTIERS HYPOTHÉCAIRES

06

Diviser, aménager et créer une ambiance pour le bureau de courtiers hypothécaires de M. Marcoux dans un espace commercial existant.
Créer un concept d'espace de travail à aire ouverte offrant certaines zones fermées.

