

Portfolio

Design d'intérieur

MARC-OLIVIER PARENT

Table des matières

1. ►► Projet bureau
2. ►► Projet cuisine Gagné 
3. ►► Projet résidence Duchesneau
4. ►► Projet bistro l'Épilobe
5. ►► Projet sous-sol Racine 
6. ►► Projet chalet
7. ►► Conception meuble-lavabo
8. ►► Projet café Oxymel

Page 2

Page 5

Page 6

Page 11

Page 13

Page 15

Page 16

Page 18



Depuis mon plus jeune âge, je suis quelqu'un qui a eu un intérêt considérable pour tout ce qui touche le domaine du design, de l'architecture et de l'histoire. Ma passion pour voyager m'a amené à découvrir de nombreux styles, façons de faire et sensations qui m'ont énormément enrichi dans ce domaine.

Cette curiosité naturelle m'a conduit à développer une approche unique du design, où chaque projet devient une synthèse entre tradition et innovation. Mes voyages à travers différentes cultures m'ont permis d'observer comment l'architecture répond aux besoins locaux, et comment l'histoire façonne l'identité d'un lieu.

Mon travail s'inspire de cette diversité culturelle pour créer des design authentiques et fonctionnelles. Je m'attache à comprendre l'essence de chaque projet, en puisant dans ce riche bagage d'influences pour proposer des concepts qui respectent le passé tout en embrassant l'avenir.

Ce désir de créer des sensations auprès du client est donc très important pour moi.

Projet bureau

Planifier l'aménagement d'un bureau commercial de courtier hypothécaire pour M. Marcoux de façon à ce qu'il soit de type sans obstacles et davantage collaboratif.

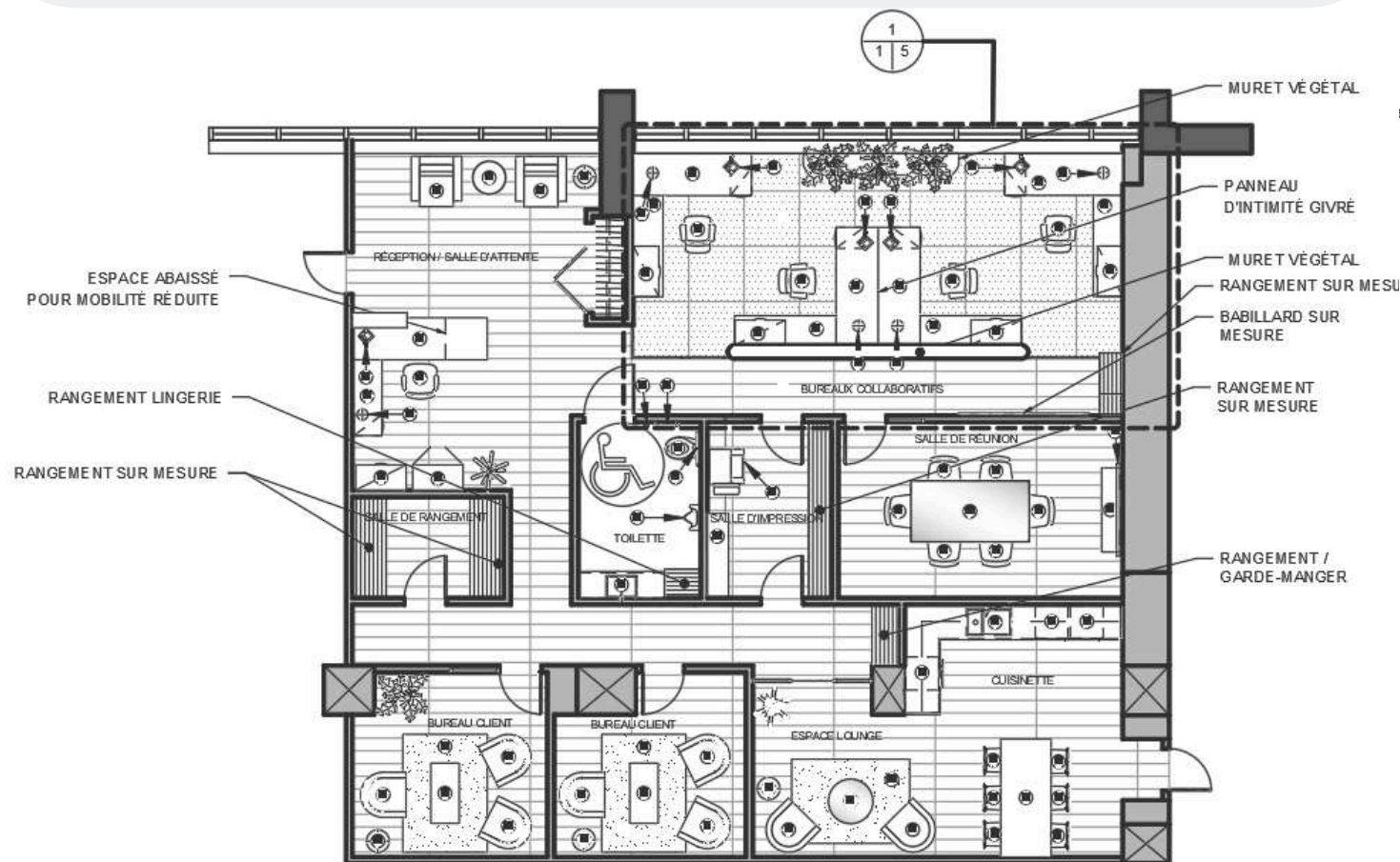

- LISTE DU MOBILIER
- RECEPTION / SALLE D'ATTENTE:
- 01 FAUTEUIL CARRÉ
 - 02 QUICRÉON
 - 03 LAMPE SUR PIED
 - 04 CHAISE ERGONOMIQUE AVEC ACCOUROIRS
 - 05 ARMOIRE DE RANGEMENT
 - 06 CLASSEUR DOUBLE
 - 07 RETOUR AVEC BLOC-TIROIR
 - 08 LAMPE DE TABLE
 - 09 TÉLÉPHONE
 - 10 BUREAU DE RÉCEPTIONNISTE
- BUREAUX COLLABORATIFS:
- 11 BUREAU DE TRAVAIL AVEC BLOC-TIROIR
 - 12 RETOUR
 - 13 CLASSEUR DOUBLE
 - 14 CHAISE ERGONOMIQUE
 - 15 CHAISE ERGONOMIQUE SANS ACCOUROIRS
 - 16 TABLE DE RÉUNION
 - 17 CREDENCE
 - 18 TÉLÉVISION MURALE
- SALLE D'IMPRESION:
- 19 IMPRIMANTE DIM: 620 x 817 P
 - 20 TABLE
- TOILETTE:
- 21 MIRROR
 - 22 BARRE D'APPUI
 - 23 TOILETTE COMMERCIALE
 - 24 BARRE D'APPUI EN L
 - 25 SUPPORT À PAPIER HYGIÉNIQUE
 - 26 LAVASO RECTANGULAIRE SUR-PLAN
- SALLES CLIENT:
- 27 FAUTEUIL ARRONDI
- CUISINETTE / ESPACE LOUNGE:
- 28 TABLE BASSE EN VERRRE ARRONDI
 - 29 TABLE À CAFÉ
 - 30 TAPIS
 - 31 CHAISE
 - 32 TABLE À MANGER
 - 33 LAVE-VAISSELLE
 - 34 ÉVEUR DOUBLE SOUS-PLAN
 - 35 RÉFRIGÉRATEUR SOUS-COMPTOIR



Projet bureau

Projet Marcoux

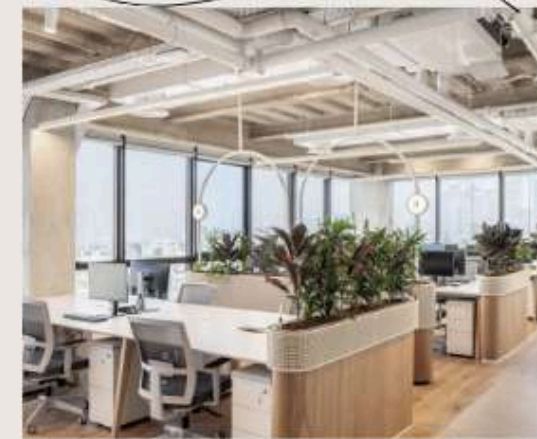

Organique



Chaleureux

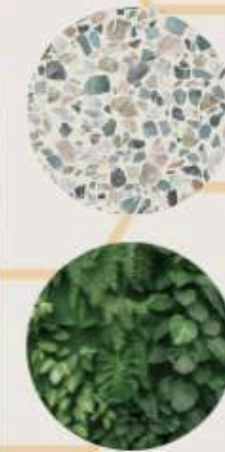
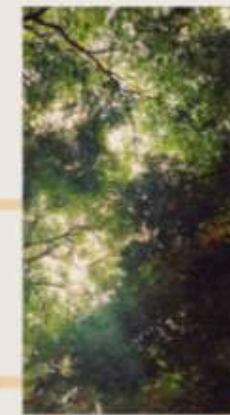
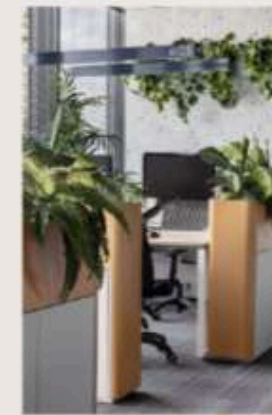

Marc-Olivier Parent

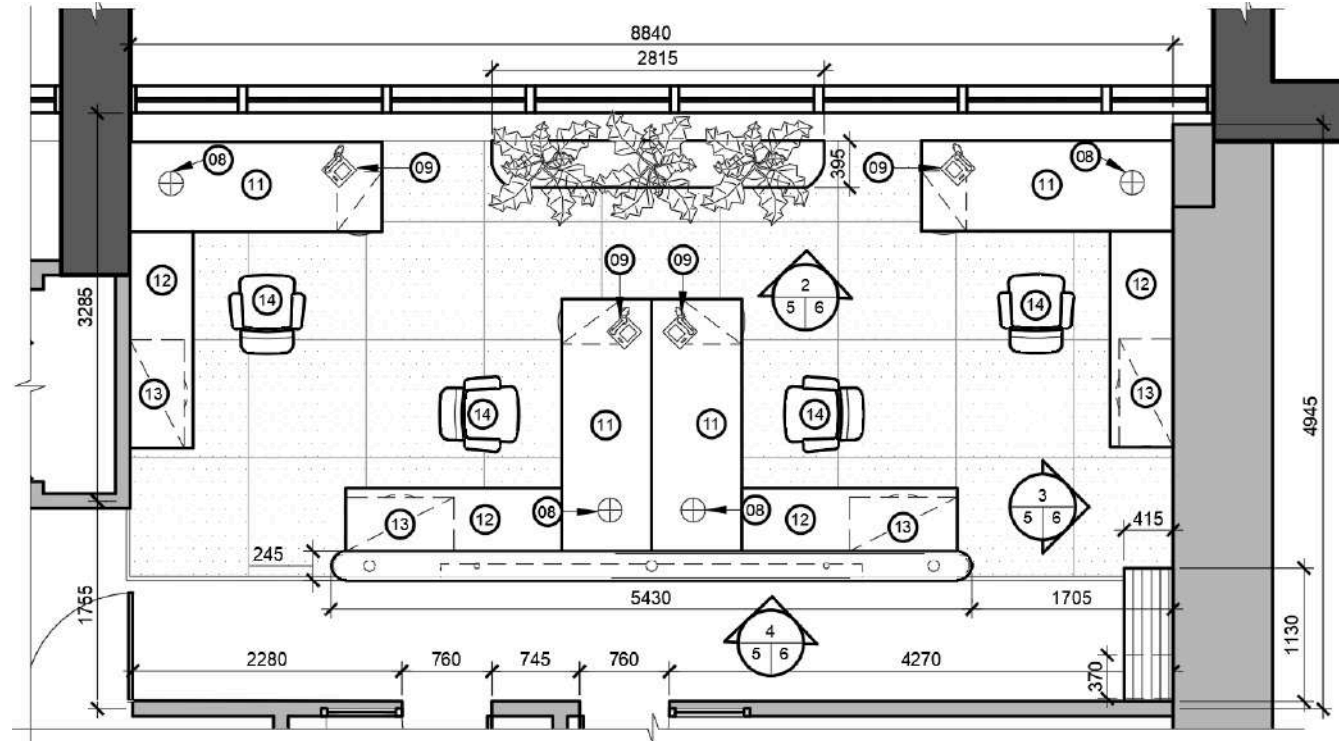

1 | 5 PLAN AGRANDI ZONE COLLABORATIVE
ÉCHELLE: 1:50

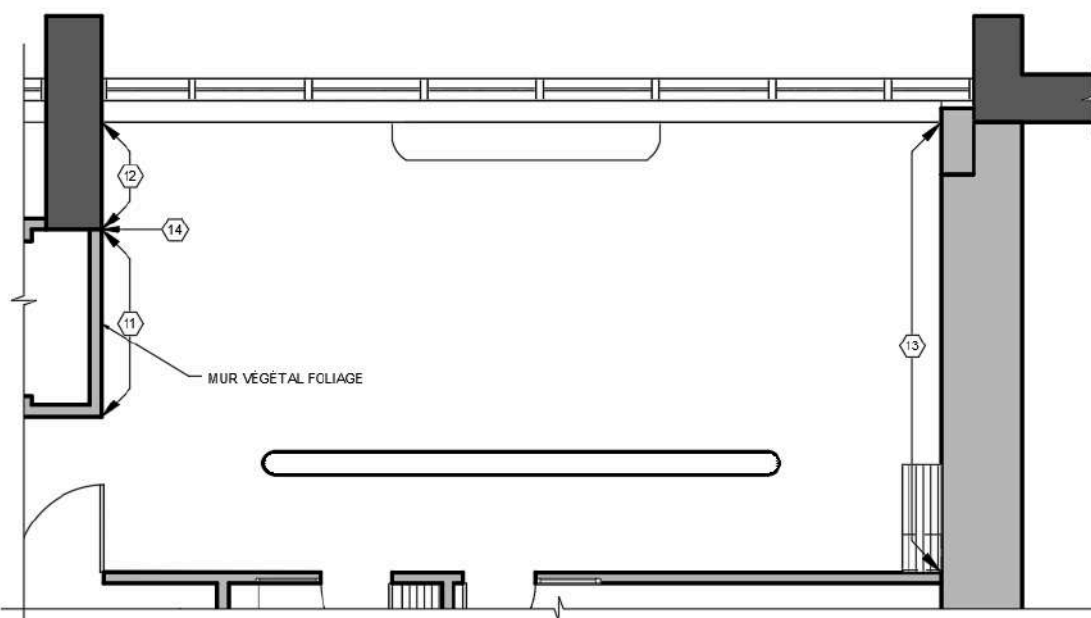

PLAN DES FINIS ZONE COLLABORATIVE
ÉCHELLE: 1:50

LÉGENDE DES FINIS

REVÊTEMENTS MURAUX:

- 11 VINYLE MURAL
CIE: HYUNDAI
NO: SPW63
LARGEUR: 1219mm
COUL: BOIS D'ORIGINE
PARTOUT SAUF INDIQ. CONTRAIRE
- 12 TERRAZZO MURAL
CIE: CIOT
MODÈLE: TERRAZZO COLLECTION
FORMAT: SUR MESURE
COULEUR: COLOSSEO / POLI
- 13 BRIQUETTE MURALE
CIE: IMPEX
MODÈLE: ALBICOS
FORMAT: 200mm L x 50mm H x 10mm P
- 14 MOULURE DE TRANSITION MURAL
CIE: SCHLÜTER SYSTEMS
MODÈLE: DESIGNLINE
NO: DL825AMG
MATERIAU: ALUMINIUM
FINIS: LAITON POLI
- 13 PLINTE COMMERCIALE
CIE: TARKETT
PLINTE EN CAOUTCHOUC 102mm HAUT.
NO: S102235-01-WB0004-CB25
PARTOUT SAUF INDIQ. CONTRAIRE

NOTES FINIS

- 1- AUCUNE ÉQUIVALENCE NE SERA ACCEPTÉE.
- 2- IL EST NORMAL QUE CERTAINS NUMÉROS SOIENT MANQUANTS.

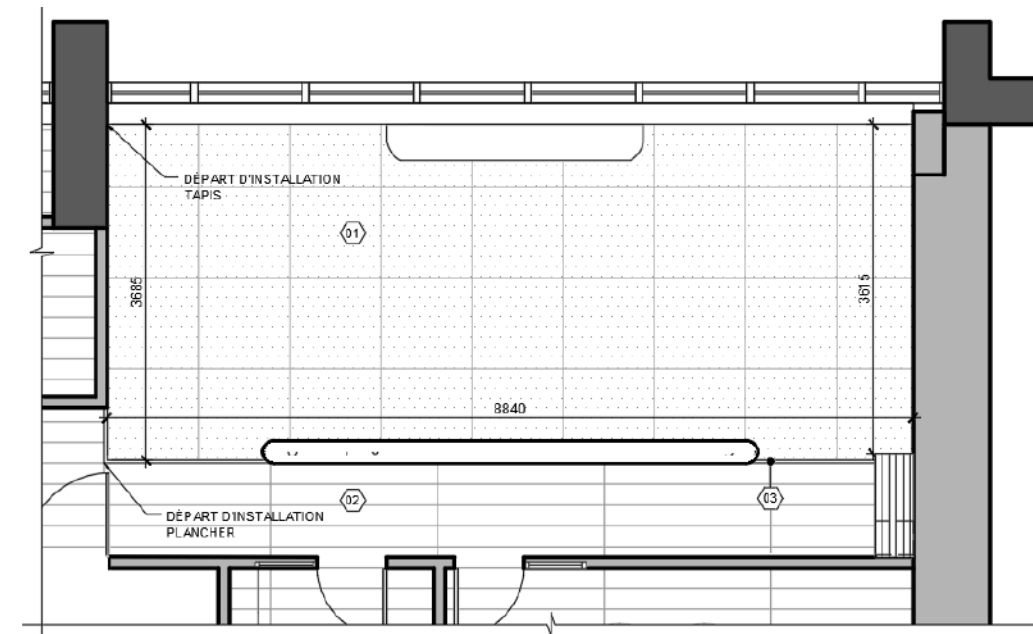

PLAN DE SOL ZONE COLLABORATIVE
ÉCHELLE: 1:50

LÉGENDE DES FINIS

REVÊTEMENTS DE SOL:

- 01 TAPIS À CARREAUX 1000mm x 1000mm
CIE: MODULYSS
MODÈLE: FIRST DECODE
100% NYLON, TEINT EN SOLUTION
TYPE DE POSE: FLEX FITTERS
COULEUR: 061
- 02 PLANCHER DE VINYLE
CIE: TORLYS
NO: DORRIGO-EW-DP553
PLINTE EN CAOUTCHOUC 102mm HAUT.
CIE: TARKETT
NO: S102235-01-WB0004-CB25
- 03 SCHLUTTER DE TRANSITION
CIE: SCHLÜTER SYSTEM
NO: MU80
MATERIAU: LAITON
FINIS: LAITON / LUSTRÉ

NOTES FINIS

- 1- AUCUNE ÉQUIVALENCE NE SERA ACCEPTÉE.
- 2- IL EST NORMAL QUE CERTAINS NUMÉROS SOIENT MANQUANTS.

Projet bureau

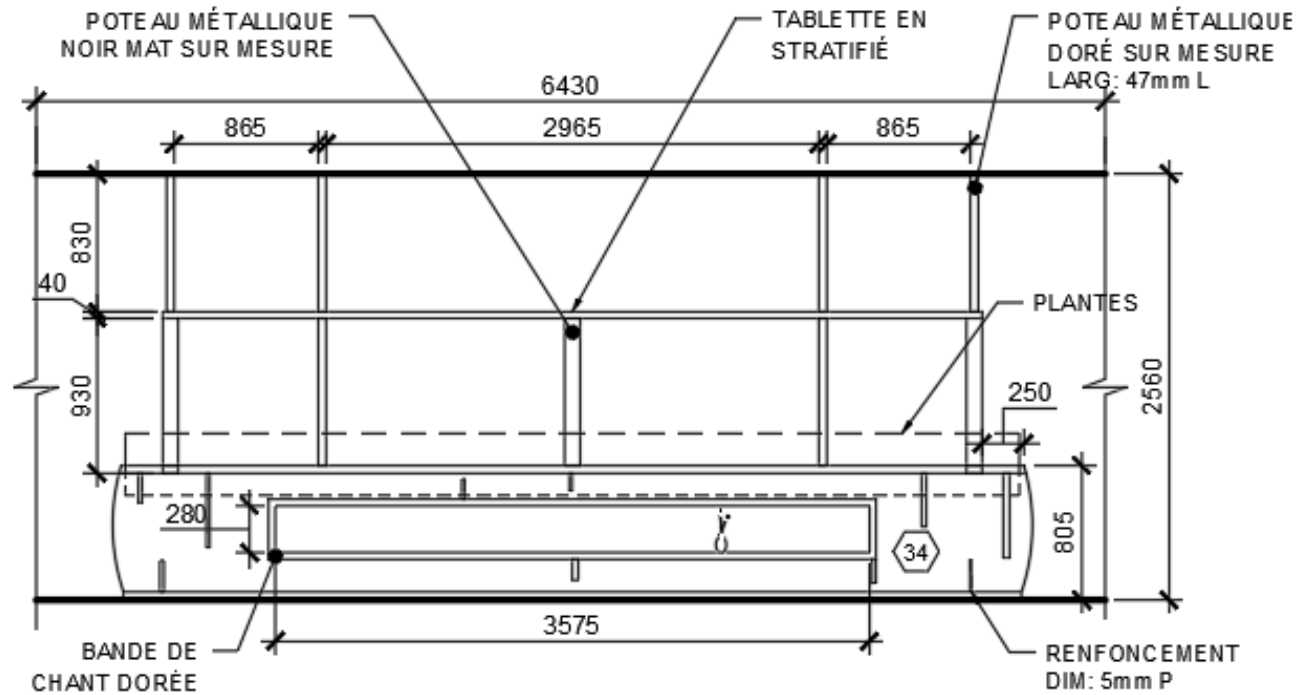

4
5 6
ÉLÉVATION MURET PLANTE
ÉCHELLE: 1:50

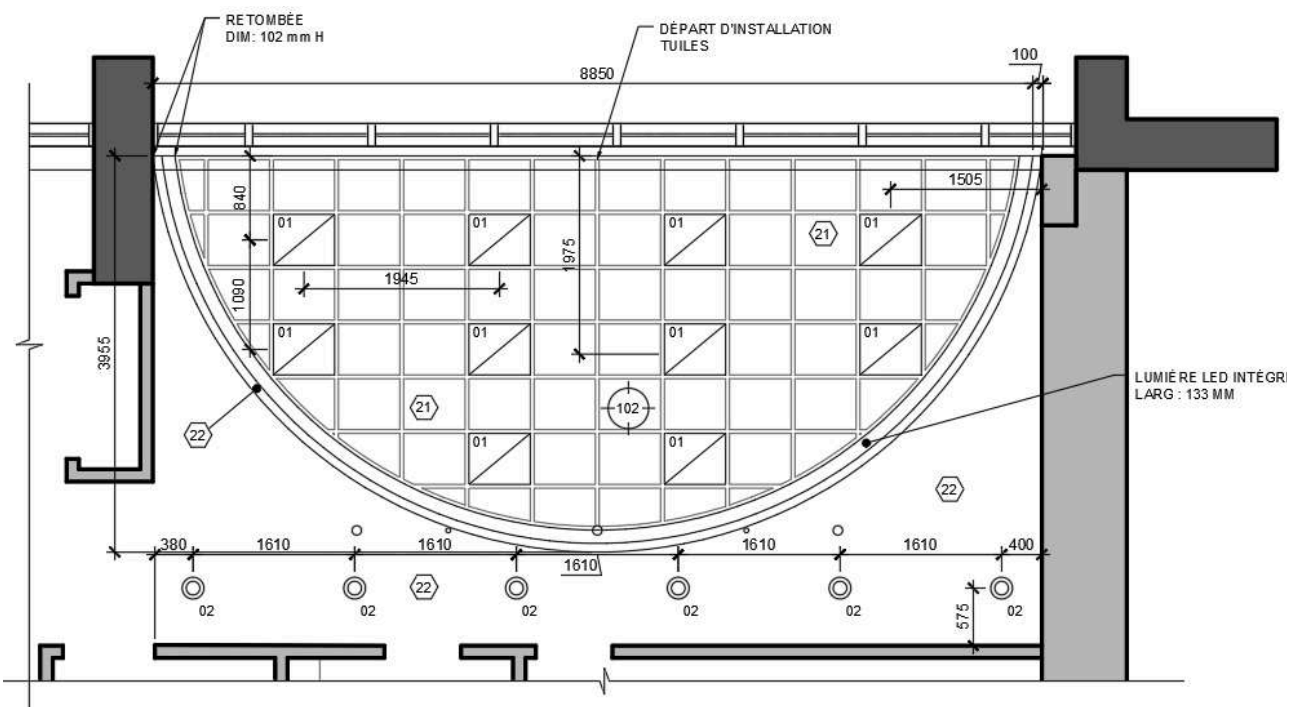

PLAN DE PLAFOND RÉFLÉCHI
ÉCHELLE: 1:50

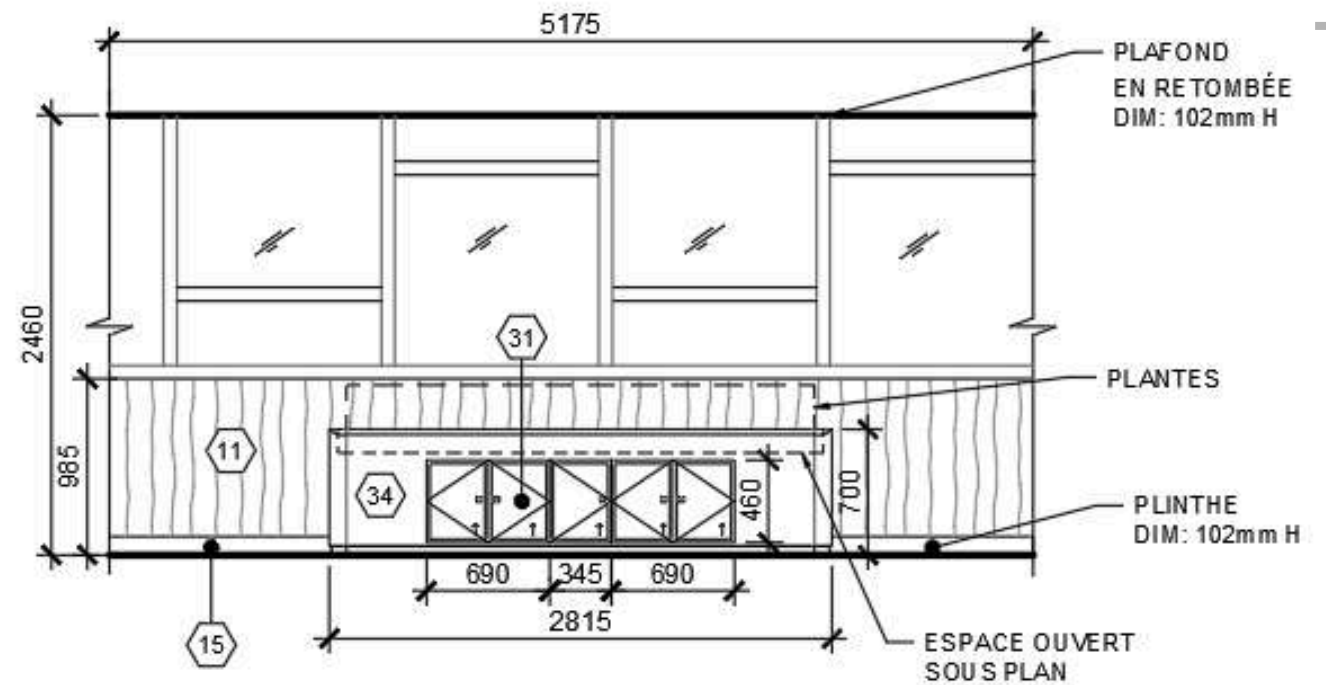
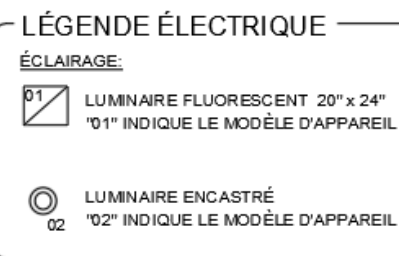

3
5 6
ÉLÉVATION MEUBLE FENÊTRE
ÉCHELLE: 1:50

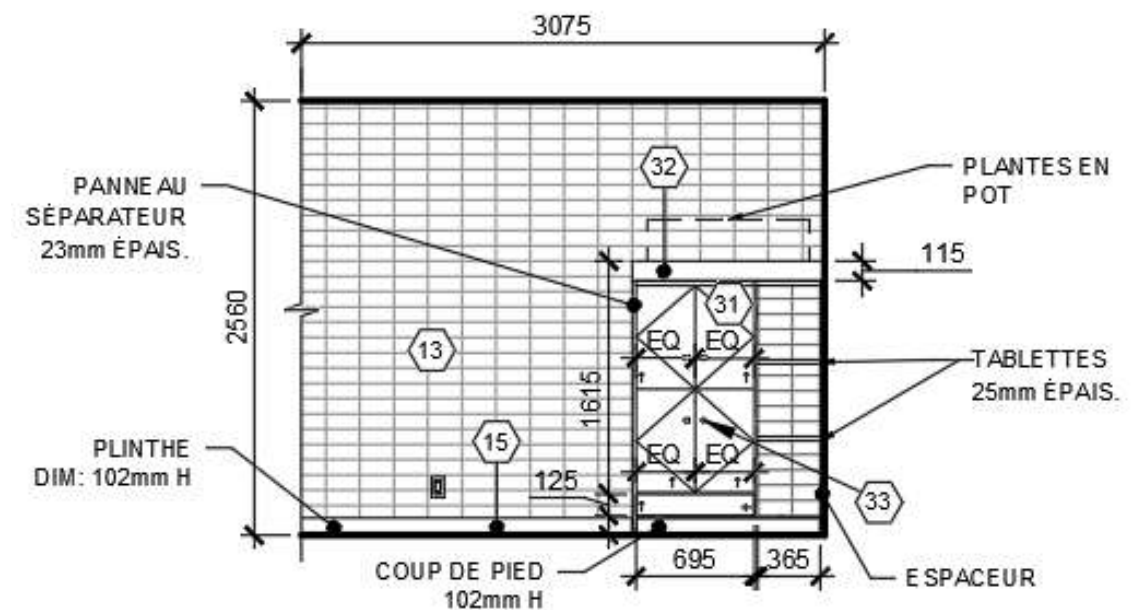

2
5 6
ÉLÉVATION RANGEMENT PERSONNEL
ÉCHELLE: 1:50

Projet cuisine Gagné



Ce concept consiste à créer une cuisine de style "Farmhouse" pour Madame et Monsieur Gagné dans leur maison patrimoniale et centenaire. Ils souhaitent entre autre l'utilisation de blanc, de touches de bois et surtout maximiser leur rangements. l'intégration de leur laveuse-sécheuse était aussi un aspect important à prendre en compte.

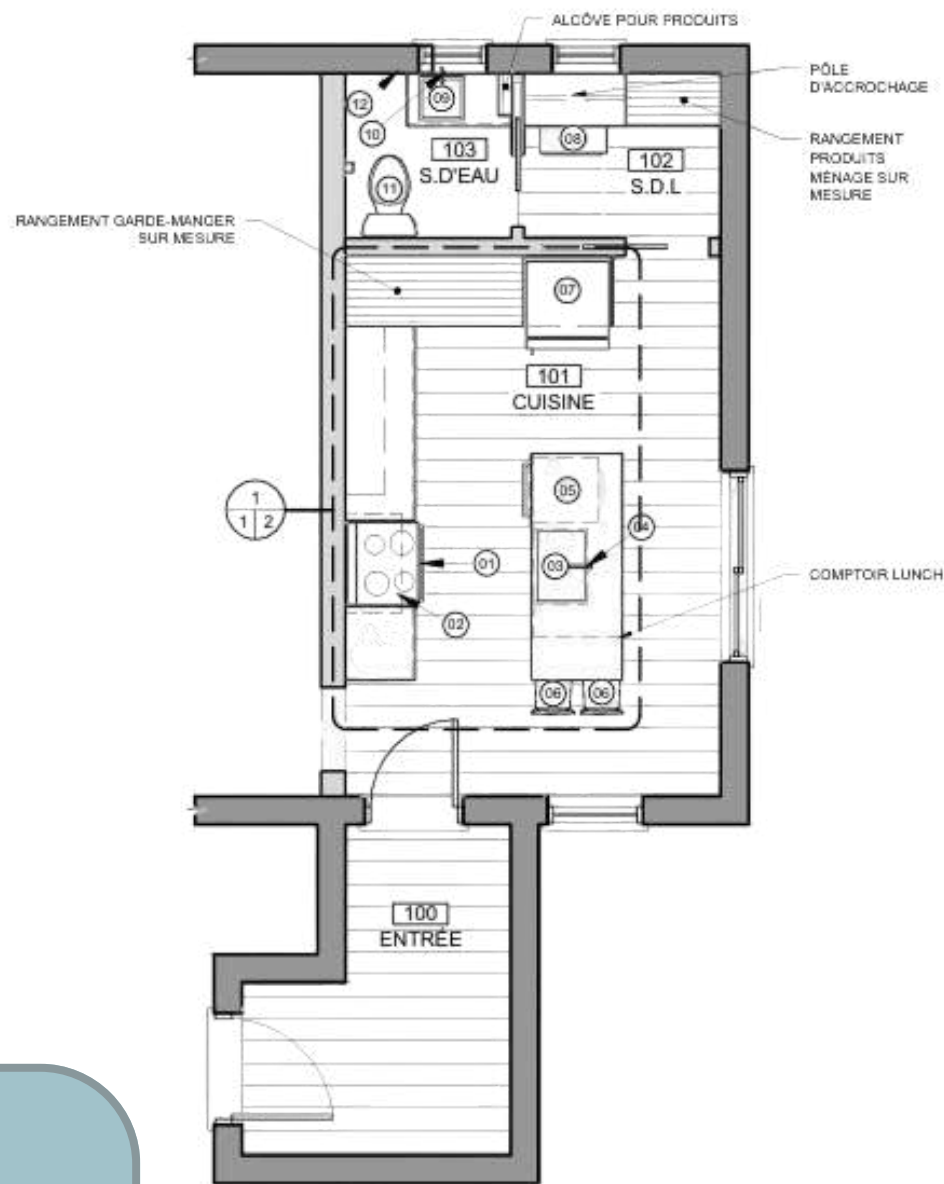

Projet résidence Duchesneau

Réinventer le plain-pied de la famille Zuniga-Duscheneau en un espace ouvert, fluide et lumineux, où la cuisine avec îlot s'intègre harmonieusement au salon grâce au déplacement de l'escalier et à la création d'une aire ouverte. Le rez-de-chaussée devient fonctionnel et enveloppant, intégrant un bureau et une salle de bain repensée avec baignoire autoportante.

Au sous-sol, un espace chaleureux se présente avec un cinéma maison, des chambres agrandies et une grande salle de bain revisitée dans un esprit épuré. L'ensemble marie avec équilibre les styles moderne, scandinave et industriel dans une palette neutre ponctuée d'accents subtils orangé, vert et doré.

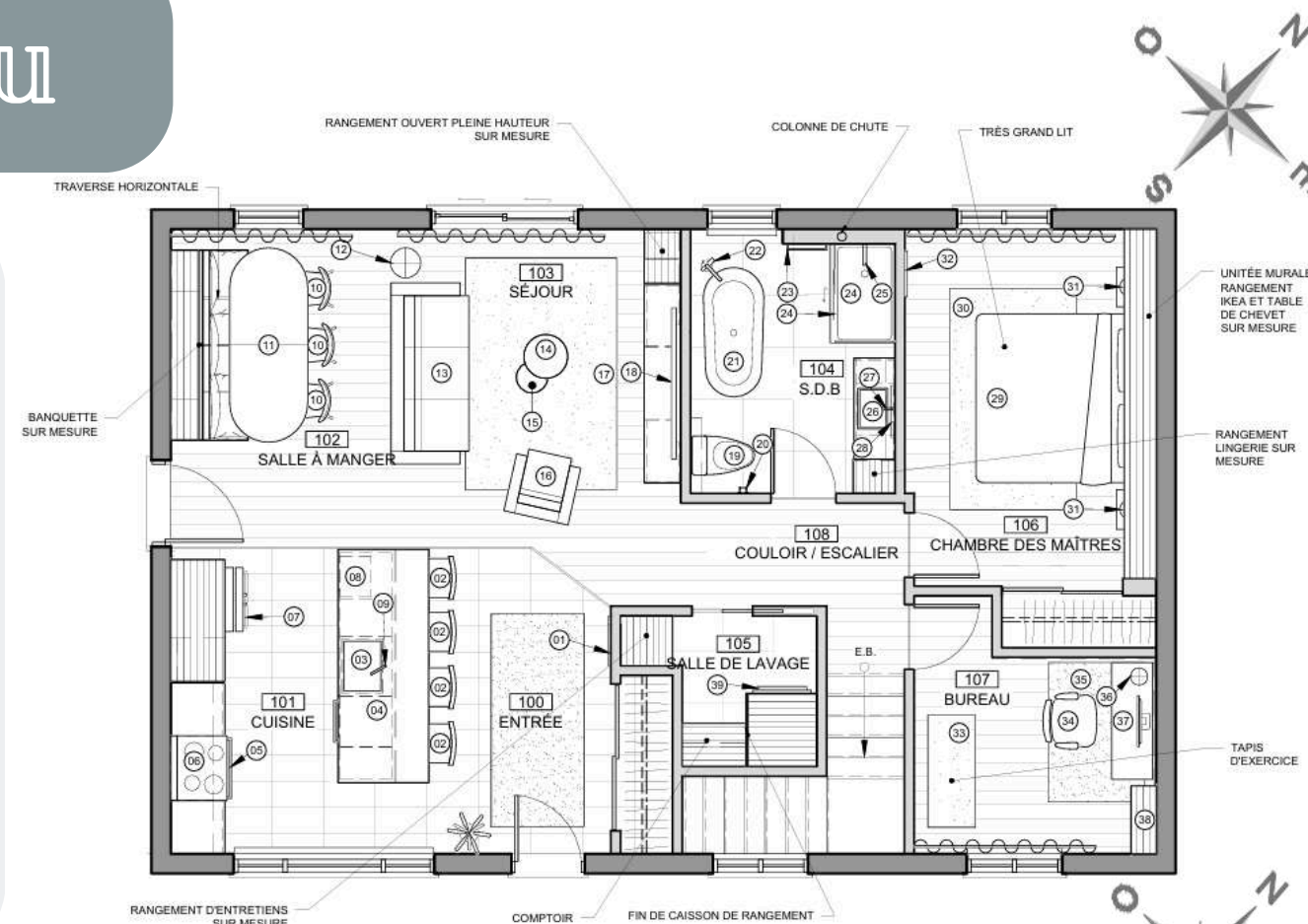
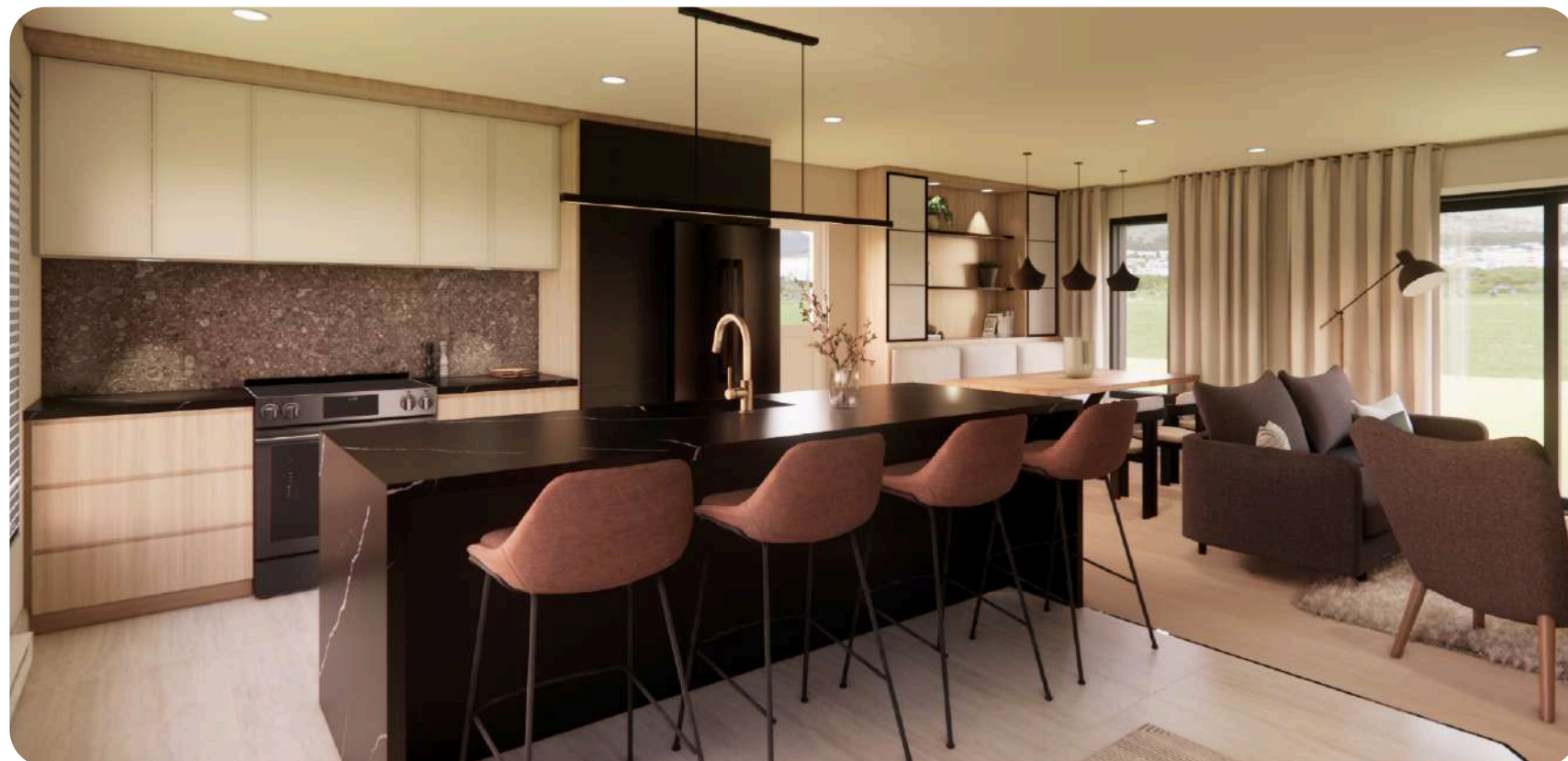

PLAN D'AMÉNAGEMENT REZ-DE-CHAUSSÉE

ÉCHELLE: 1/4"=1'-0"

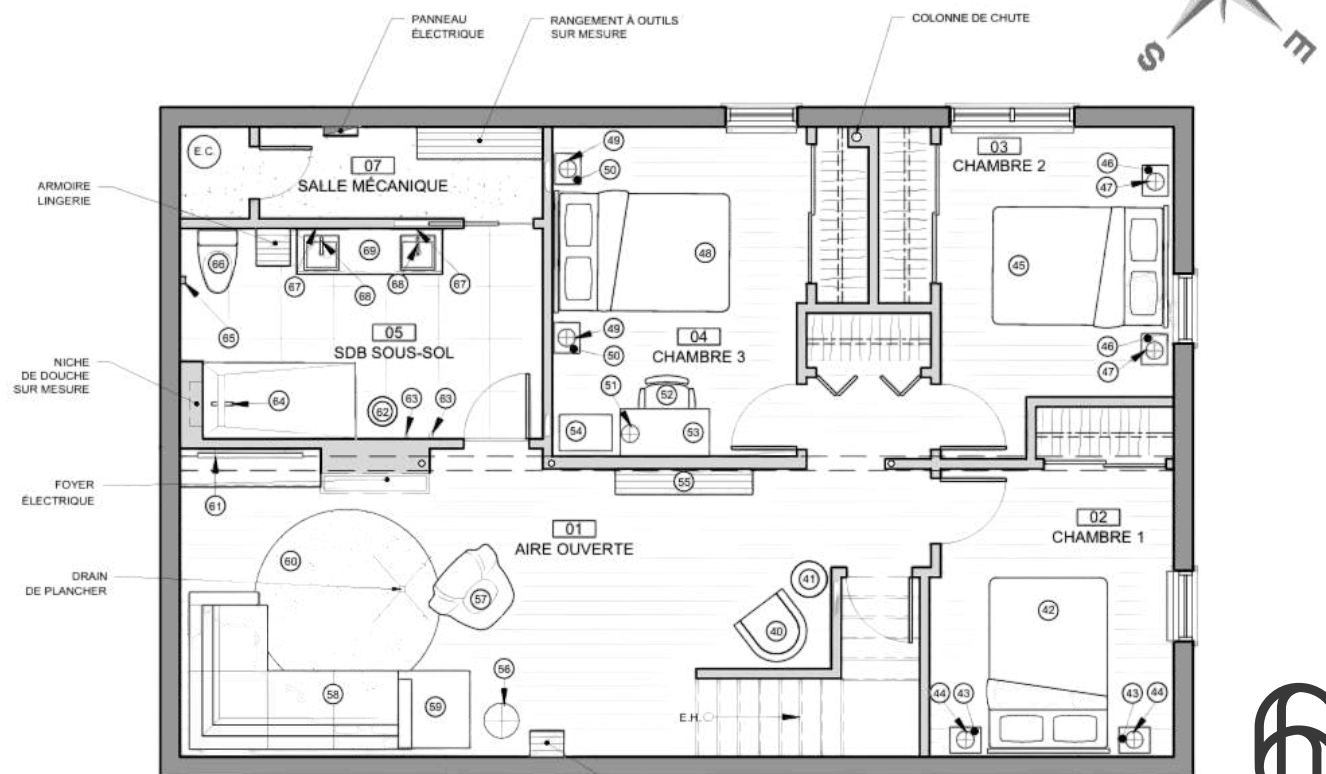

PLAN D'AMÉNAGEMENT SOUS-SOL RÉSIDENCE ZUNIGA

ÉCHELLE: 1/4"=1'-0"

Projet résidence Duchesneau

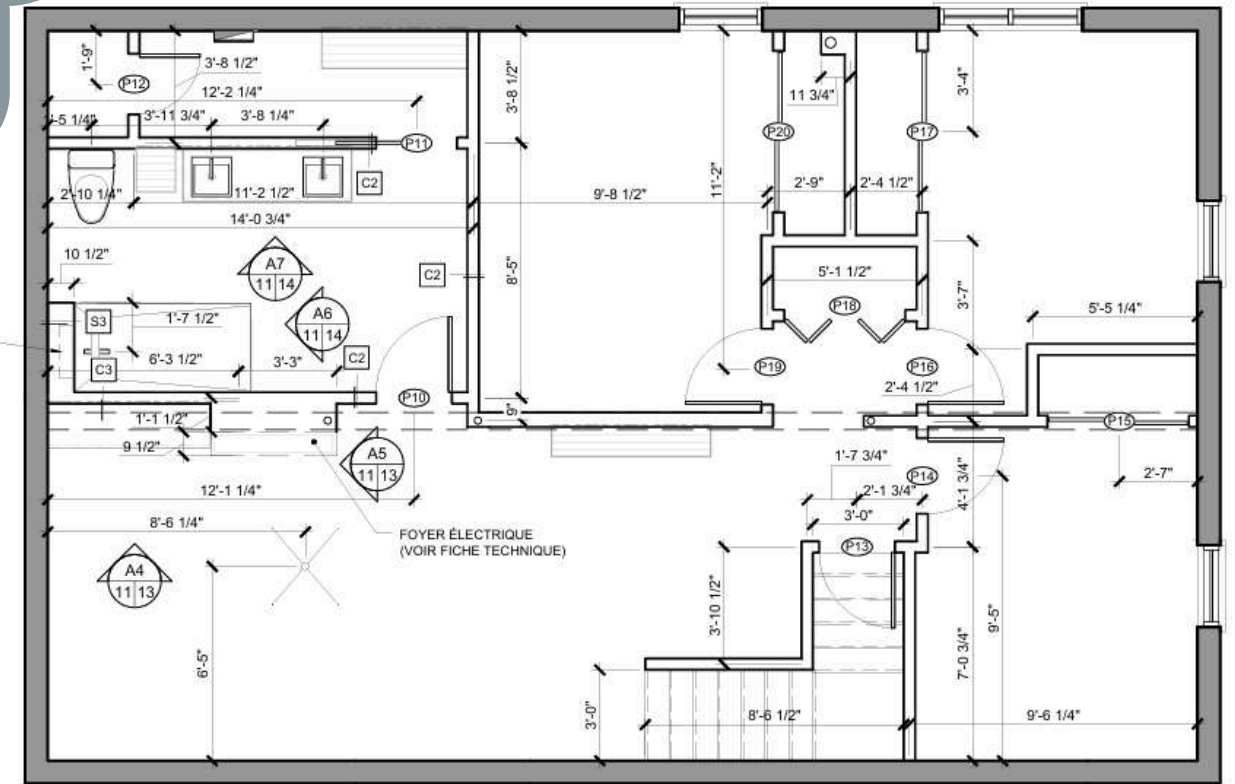

PLAN DE CONSTRUCTION SOUS-SOL ZUNIGA
Echelle: 1/4"=1'-0"

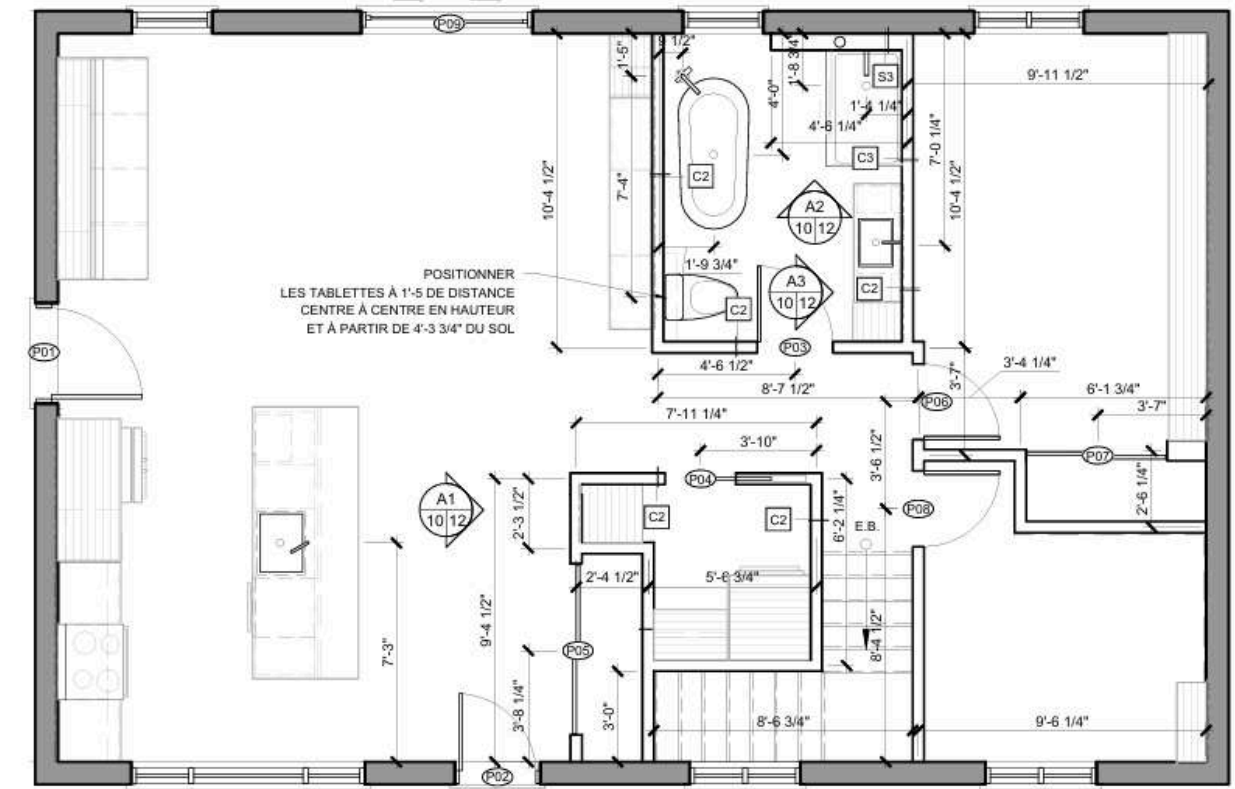

PLAN DE CONSTRUCTION REZ-DE-CHAUSSÉE ZUNIGA
Echelle: 1/4"=1'-0"

Projet résidence Duchesneau

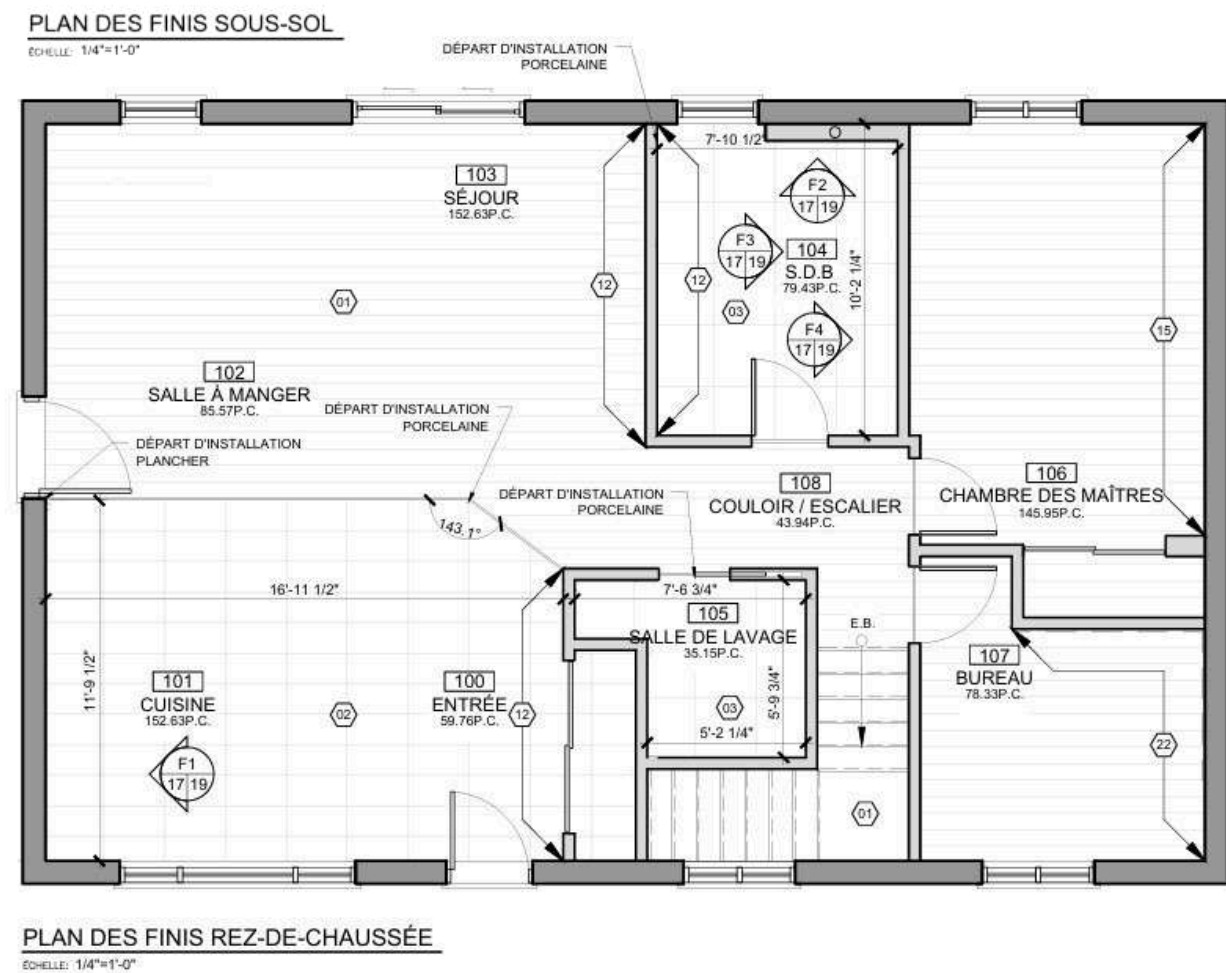
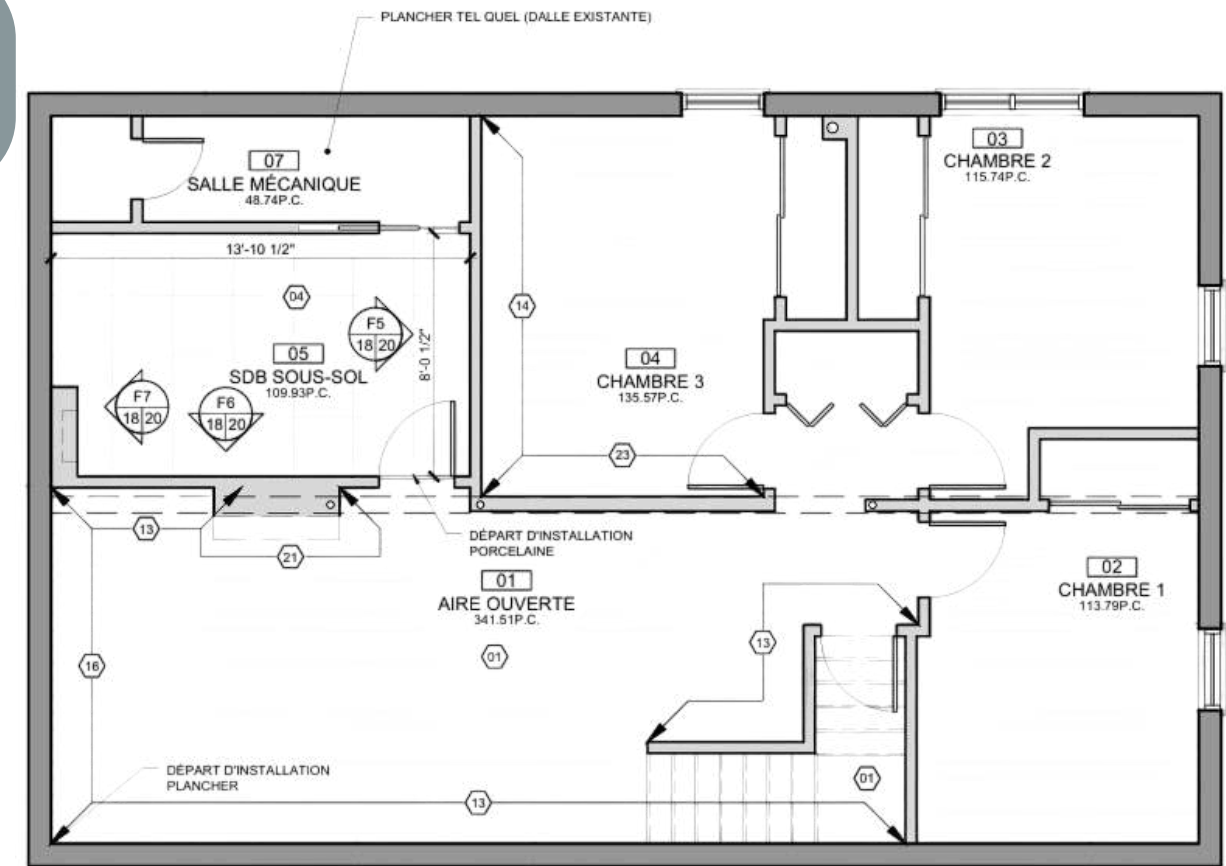

Projet résidence Duchesneau

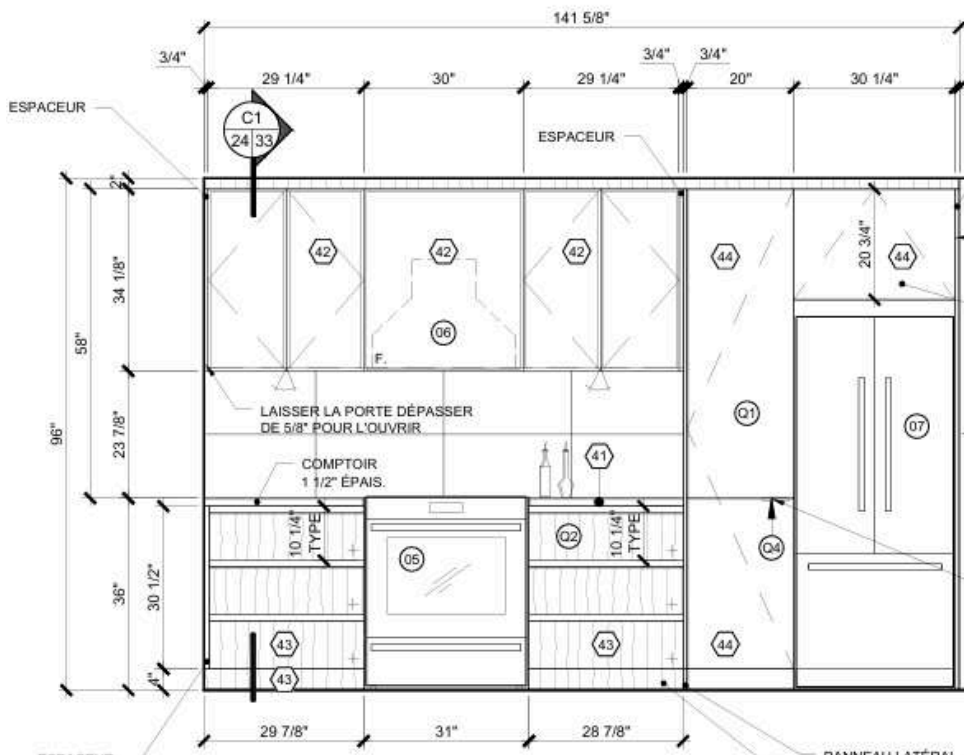

P1.1
23/24
ÉLÉVATION MUR RÉFRIGÉRATEUR
ÉCHELLE: 1/2"=1'-0"

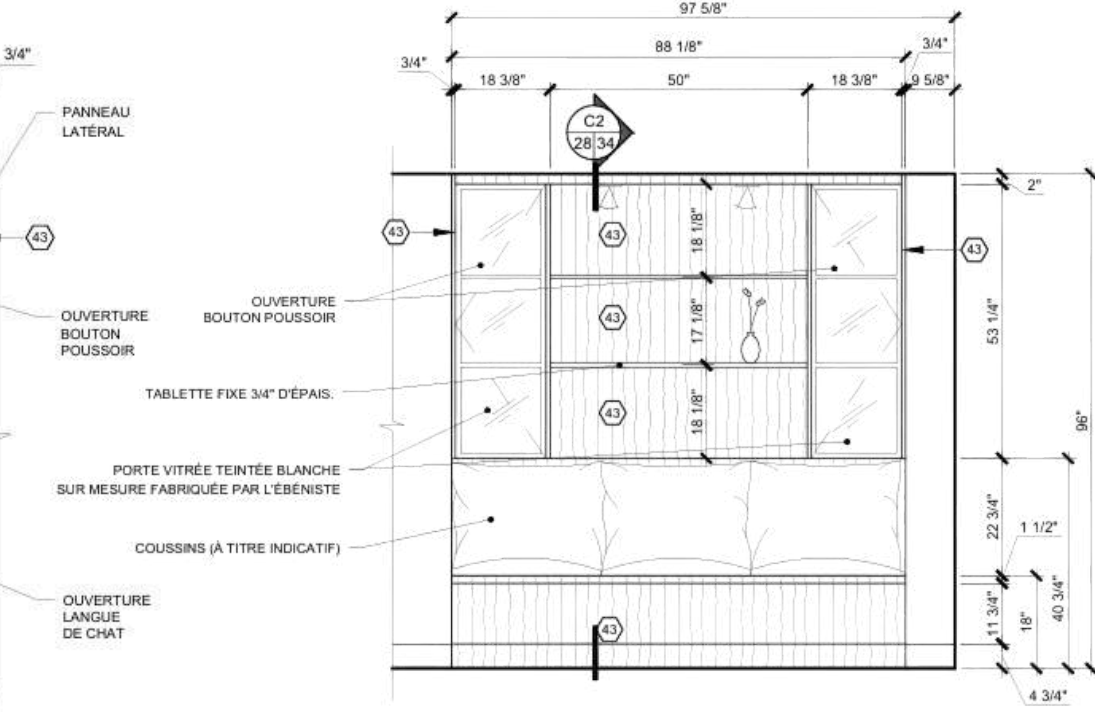

P2.1
27/28
ÉLÉVATION BANQUETTE SALLE À MANGER
ÉCHELLE: 1/2"=1'-0"

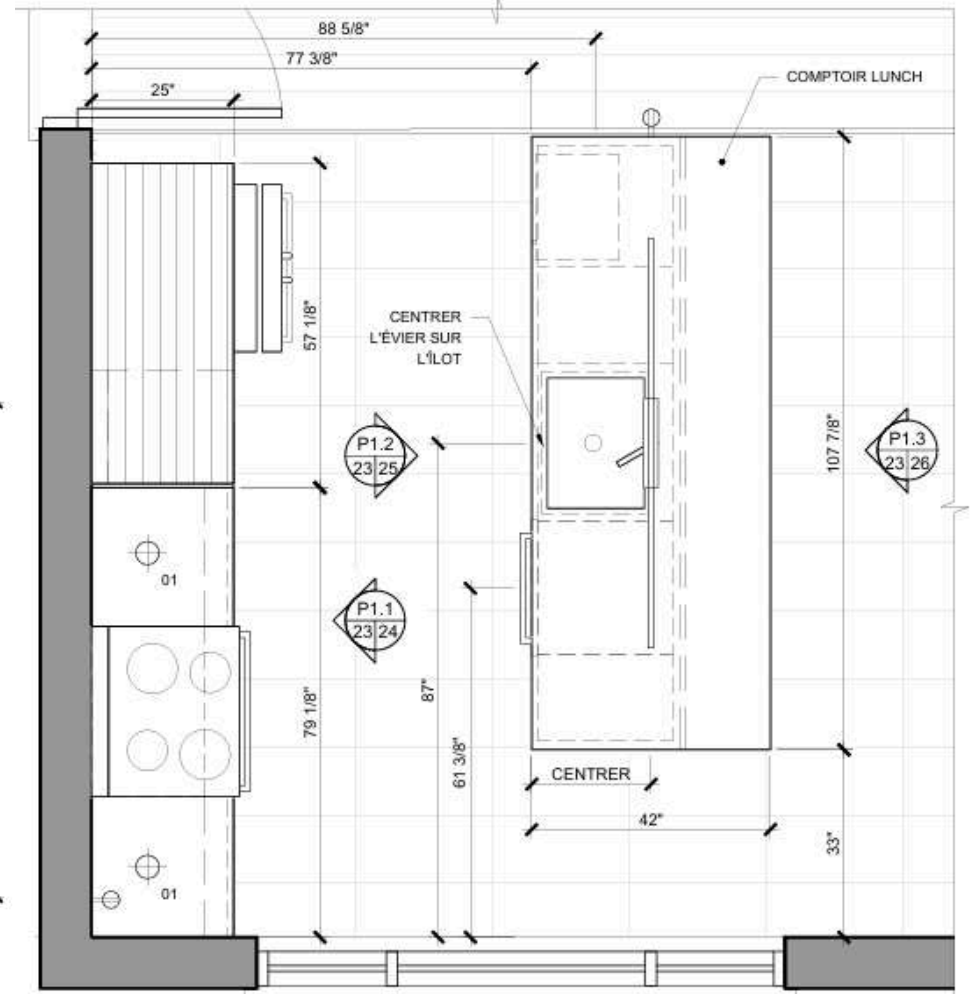

PLAN AGRANDI CUISINE
ÉCHELLE: 1/2"=1'-0"

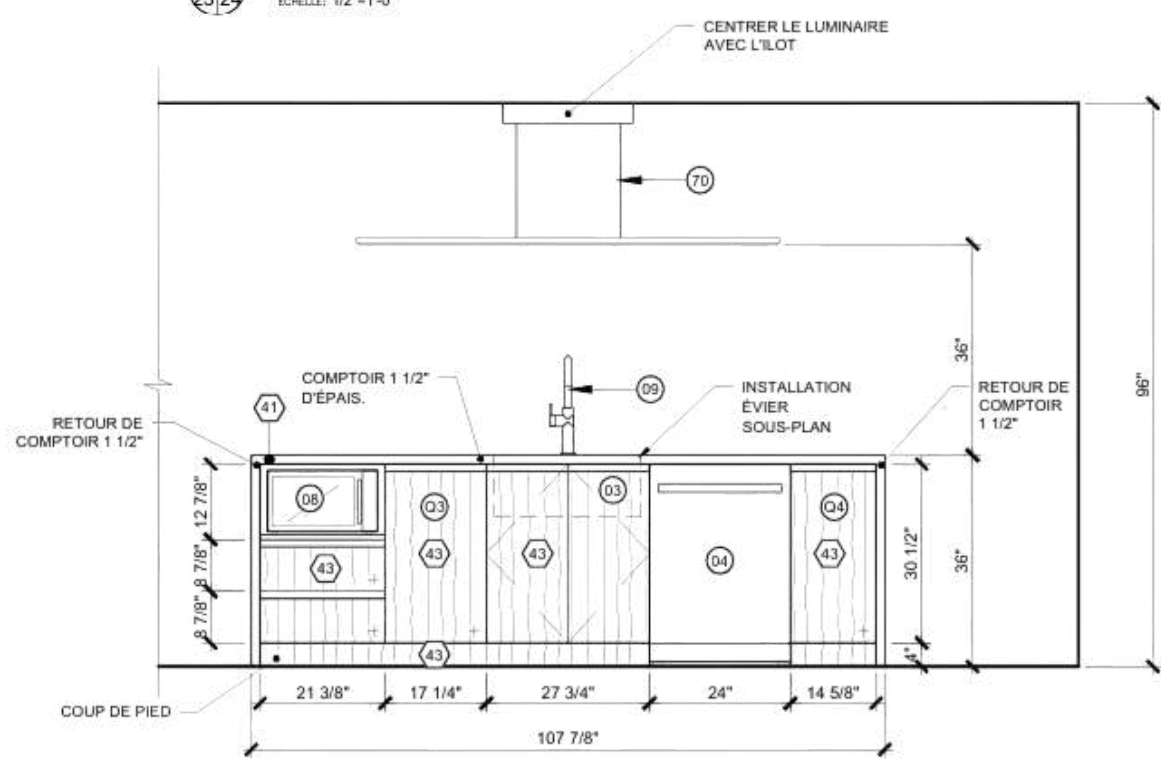

P1.2
23/25
ÉLÉVATION LAVE-VAISSELLE ÎLOT
ÉCHELLE: 1/2"=1'-0"

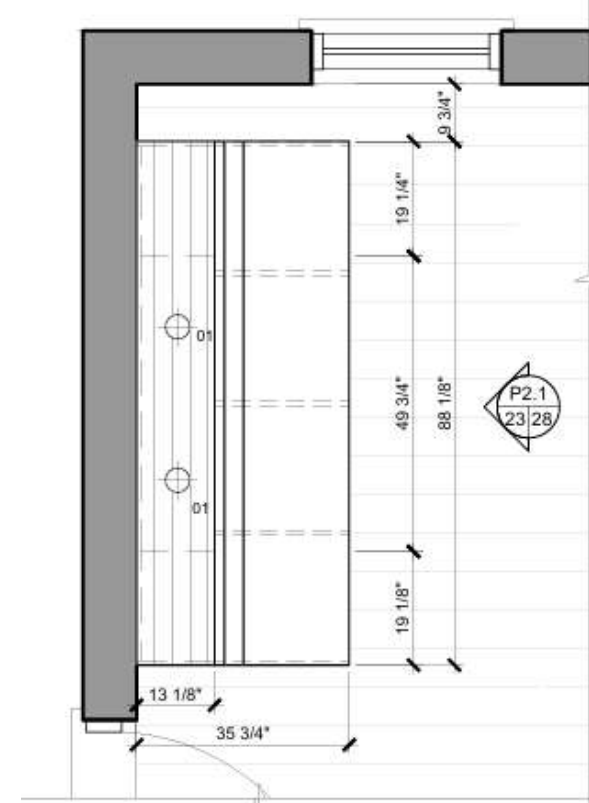

PLAN AGRANDI BANQUETTE
ÉCHELLE: 1/2"=1'-0"

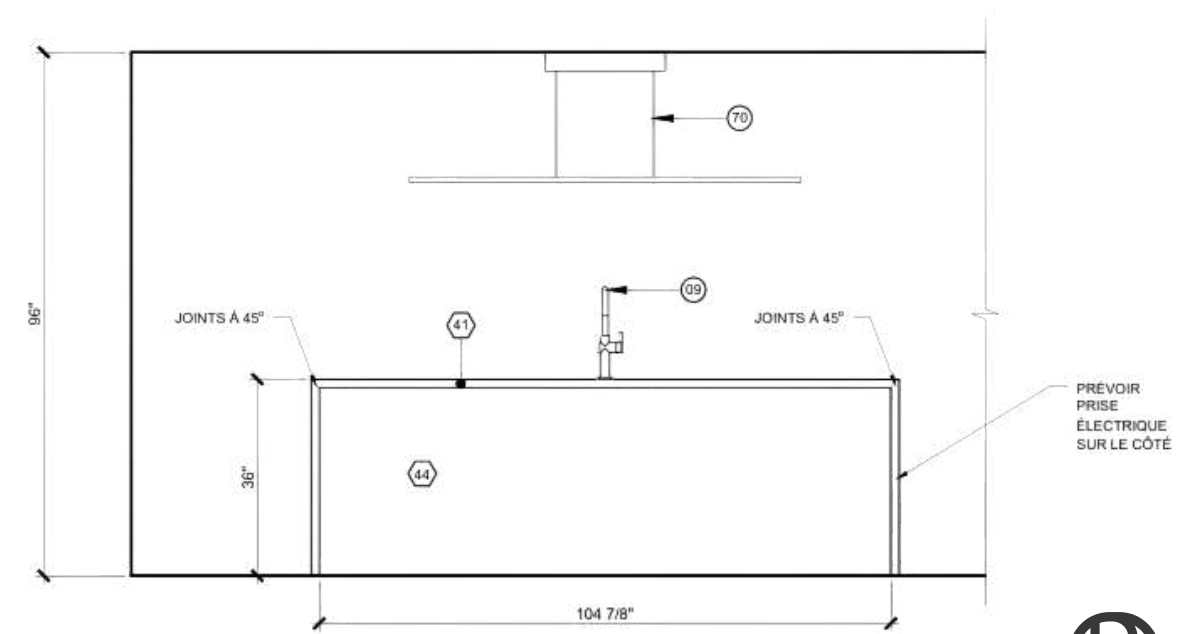

P1.3
23/26
ÉLÉVATION TABOURETS ÎLOT
ÉCHELLE: 1/2"=1'-0"



Projet résidence Duchesneau

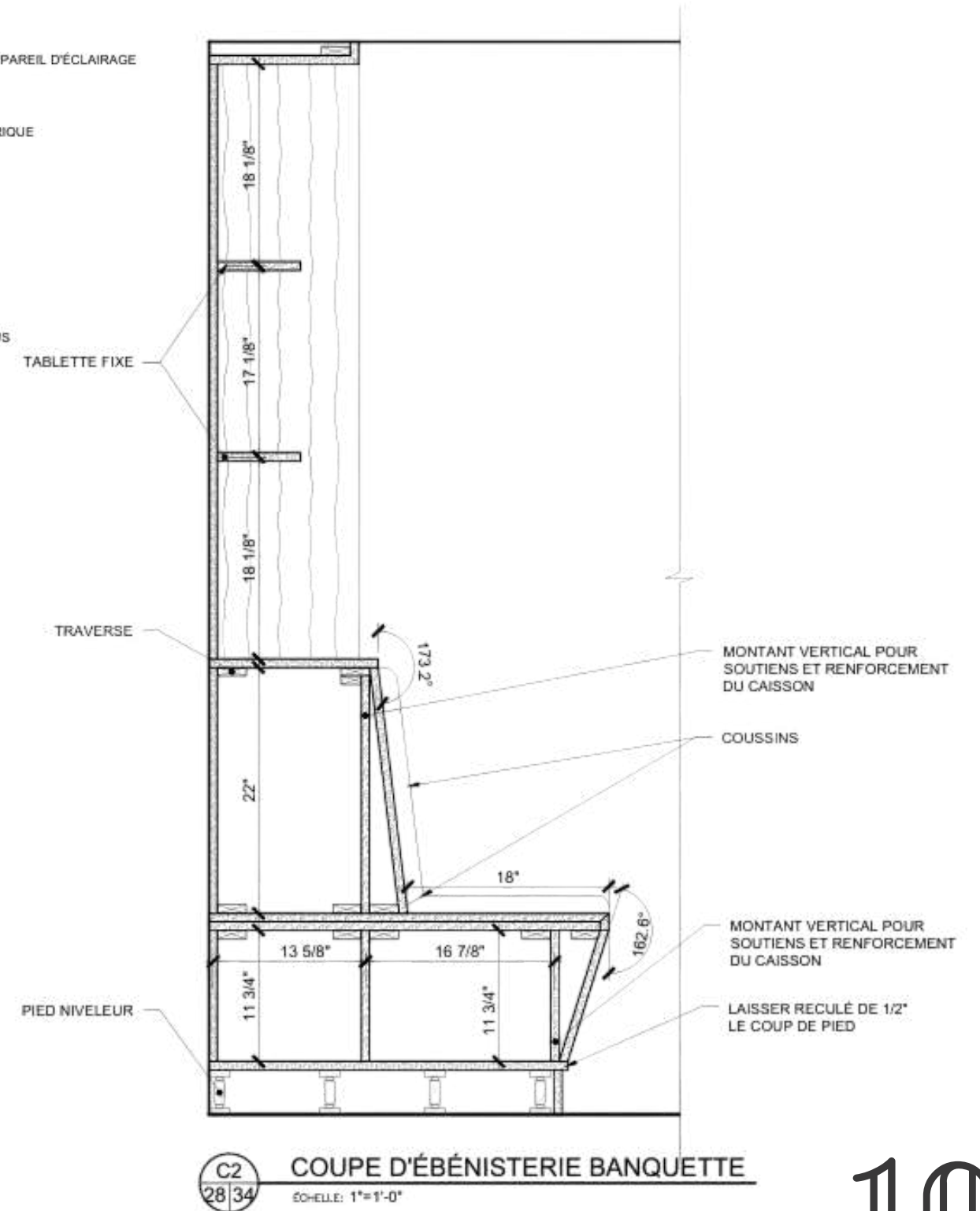
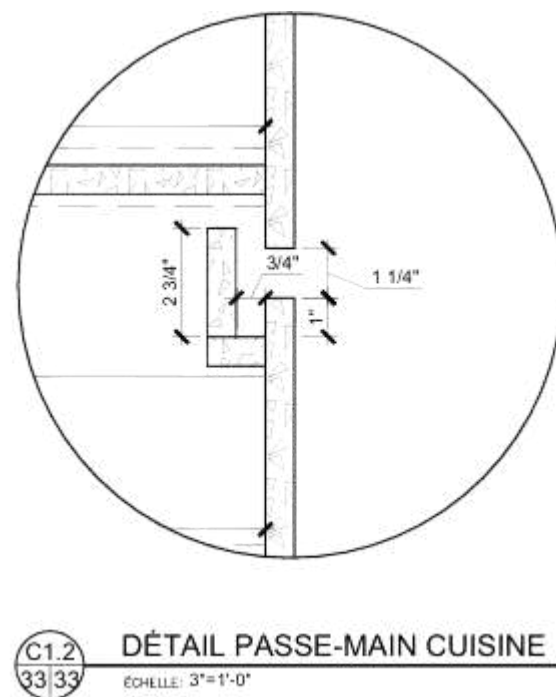
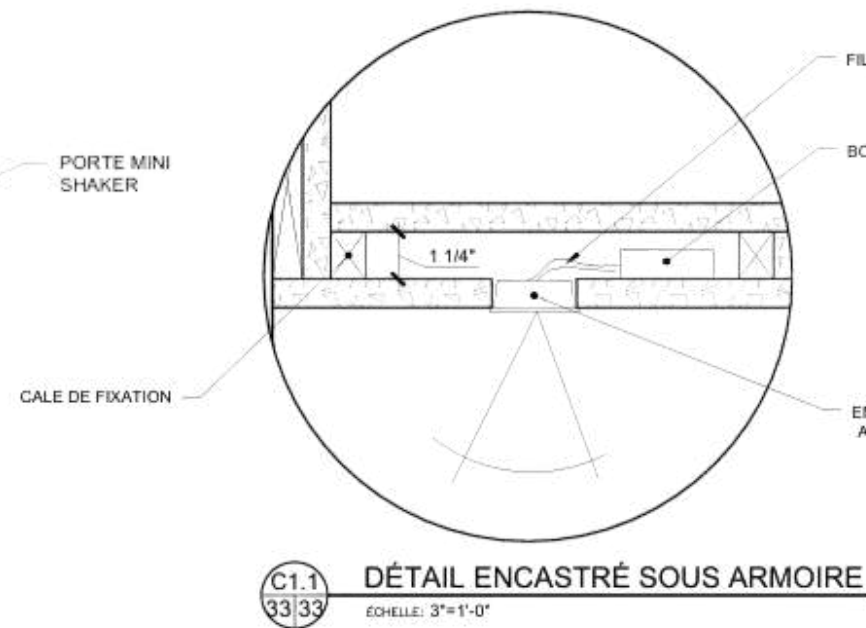
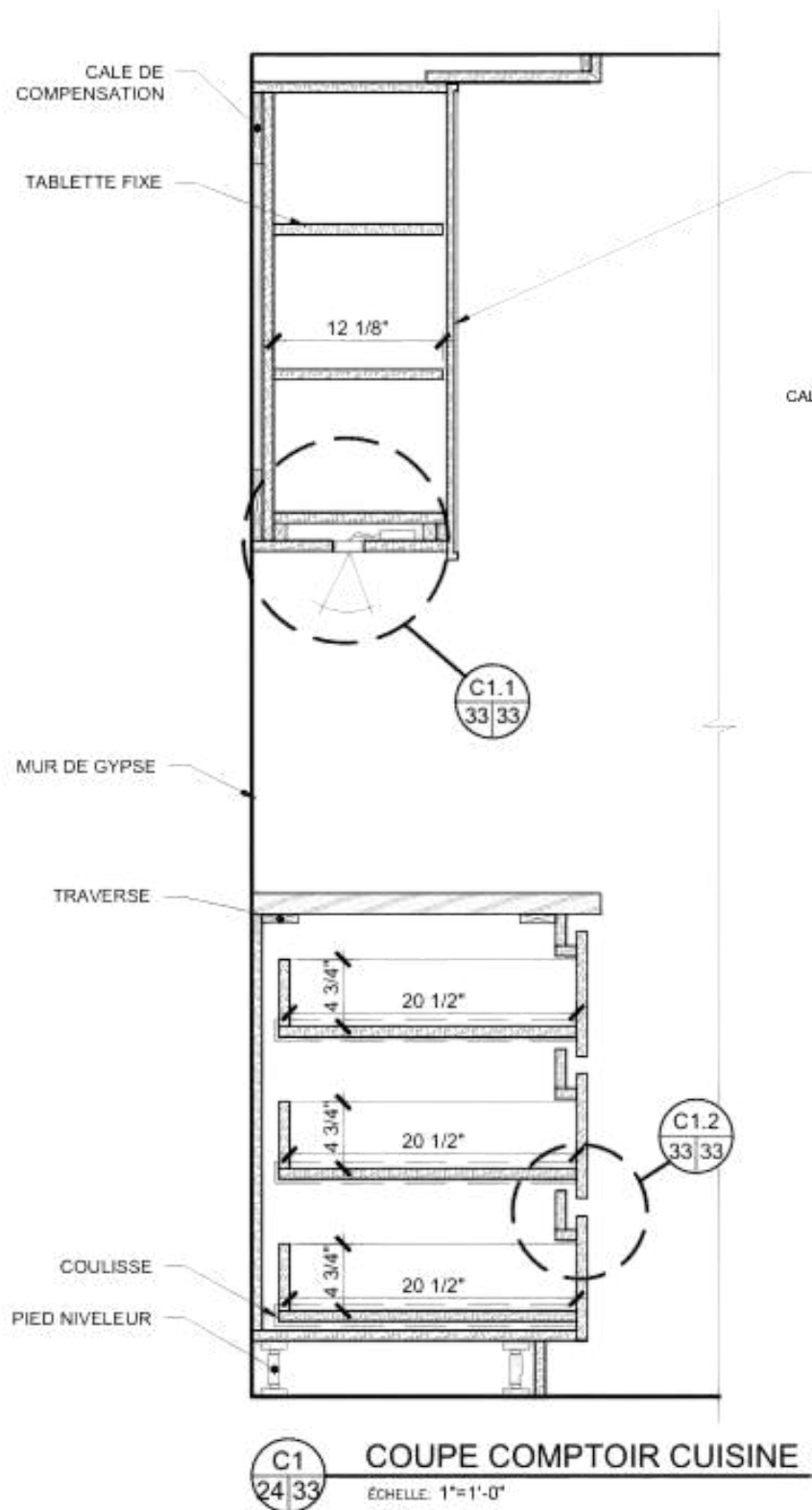

Projet bistro l'Épilobe

Aménager un bistro sur la rue Saint-Joseph à Saint-Rock, en y intégrant, un espace bar, une réception, une salle à manger, une zone lounge et des toilettes. L'effet recherché dans ce concept était d'illustrer le grand nord canadien et les rocheuses, avec le ciel étoilé, la fleur d'épilobe ou encore les différents matériaux bruts et naturels

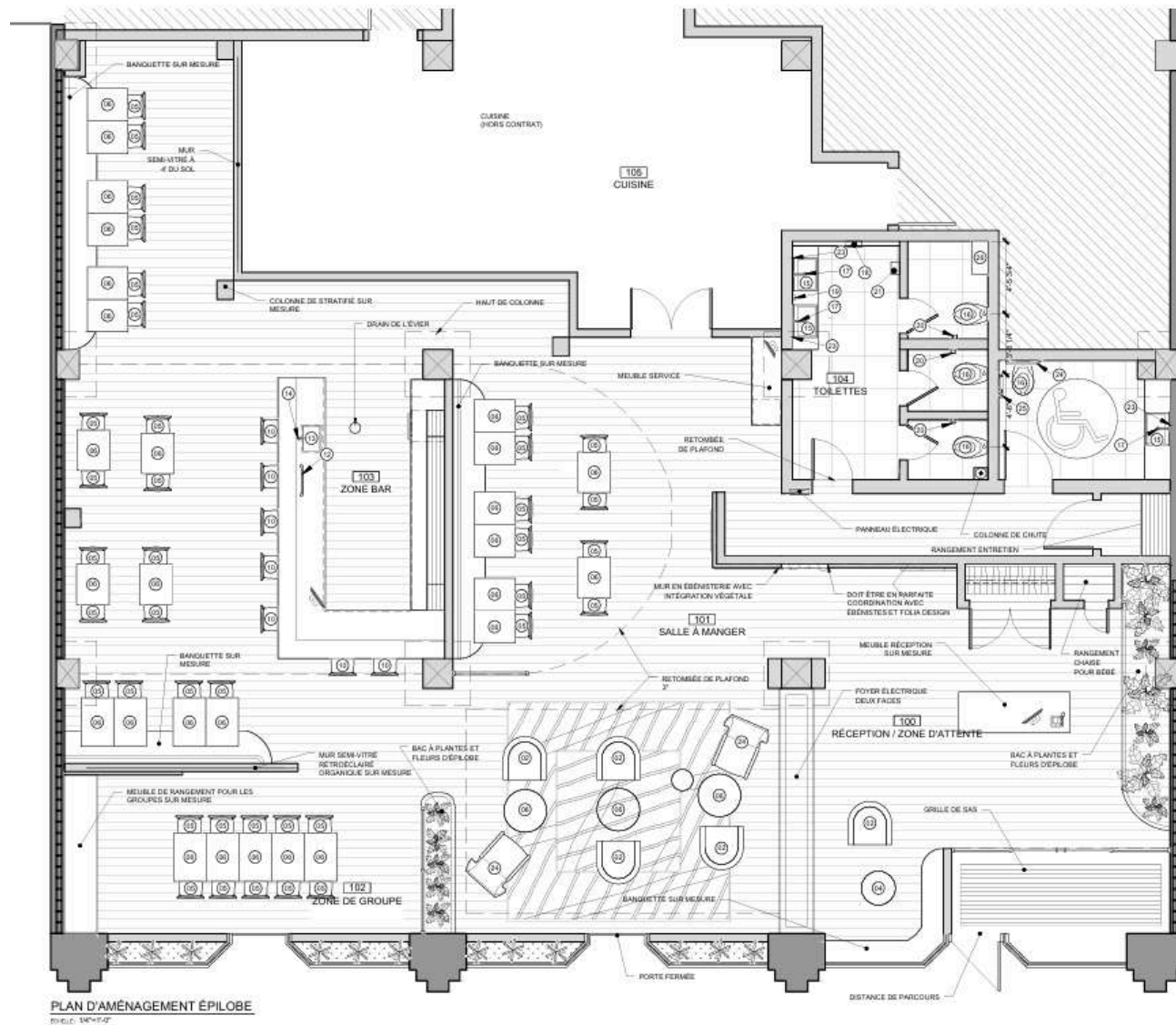

Projet sous-sol



Projet gagnant
de Garneau-
travail

Réaménager une partie du sous-sol de madame monsieur Racine-Berthiaume en y intégrant une aire ouverte comportant un espace bar, un espace gym et un salon de type cinéma maison, tout en prenant compte de la salle de bain et de la salle de lavage

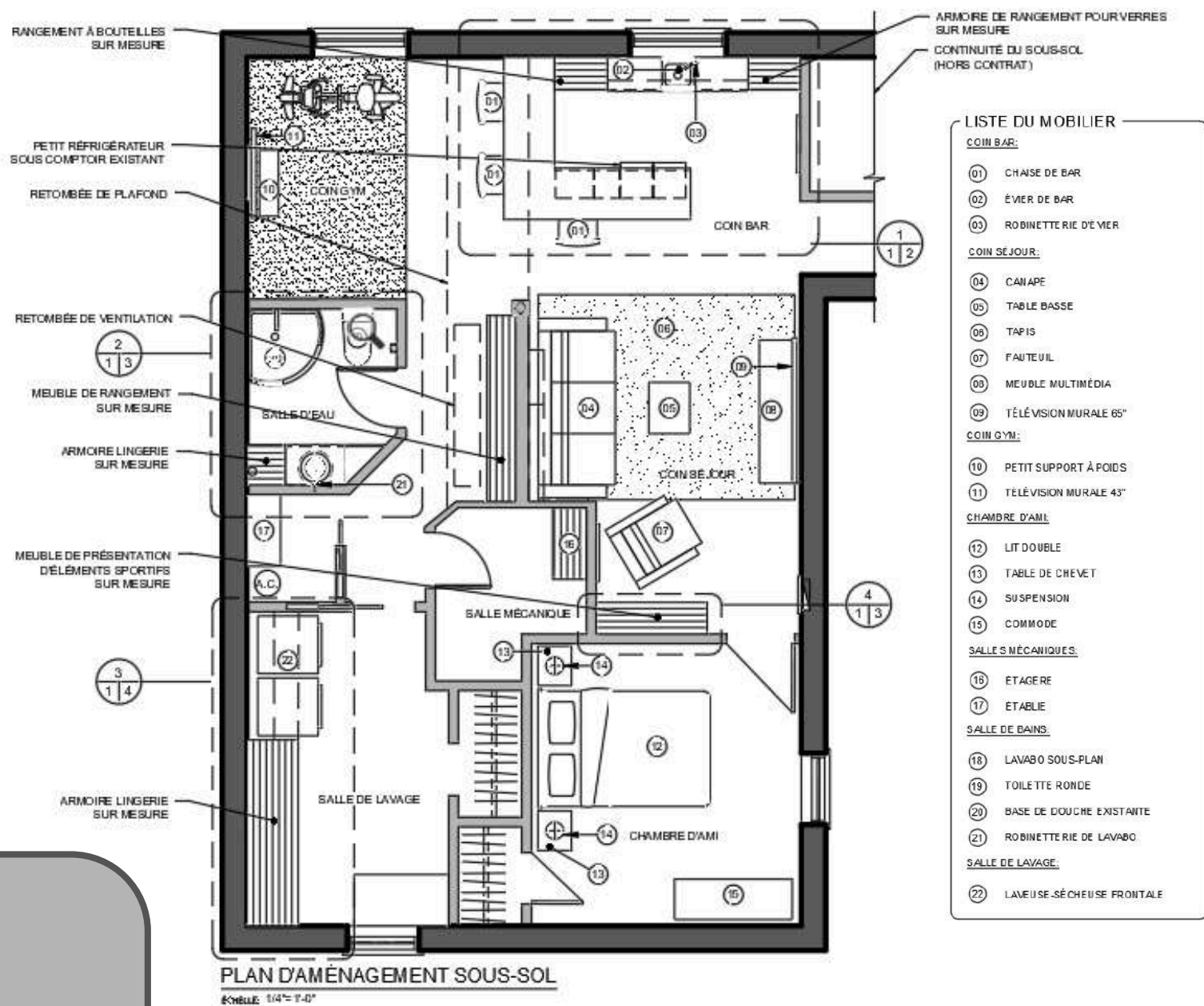

Projet sous-sol



Projet gagnant
de Garneau-
travail

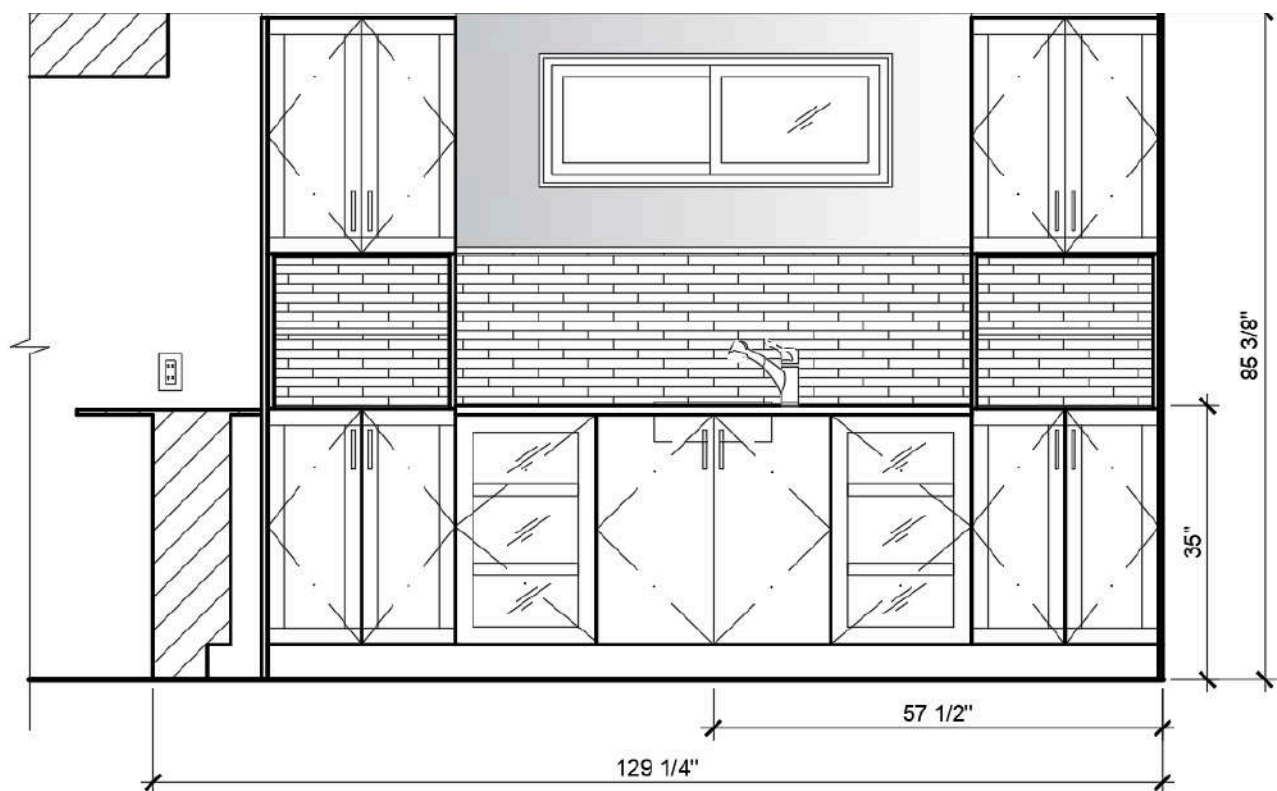

CARTON D'AMBIANCE

SOUS-SOL RACINE-BERTHIAUME

MEUBLE MULTIMÉDIA, SÉJOUR

ROBINETTERIE, ESPACE BAR

REVÊTEMENT CAISSON, ESPACE BAR

PEINTURE NOVA, SÉJOUR

POIGNÉE GÉNÉRALES

PORTE D'ARMOIRE, ESPACE BAR

PLANCHER GÉNÉRAL EXISTANT

SUPPORT À POIDS, ESPACE GYM

PANNEAU EN BAMBOU MURAL, SÉJOUR ET GYM

DOSSERET ET MUR BRIQUETTE, ESPACE BAR ET SALON

PLANCHER DE CADOUTCHOUIC, ESPACE GYM

SURFACE DE COMPTOIR, ESPACE BAR

PEINTURE PERLE DE MER GÉNÉRALE

CHAISE AJUSTABLE, ESPACE BAR

MARC-OLIVIER PARENT



Projet chalet

En collaboration
avec Julie Paré

Créer l'aménagement d'un chalet situé au bord du fleuve
Pour monsieur et madame Roberge-Asselin en respectant
le style contemporain et original.

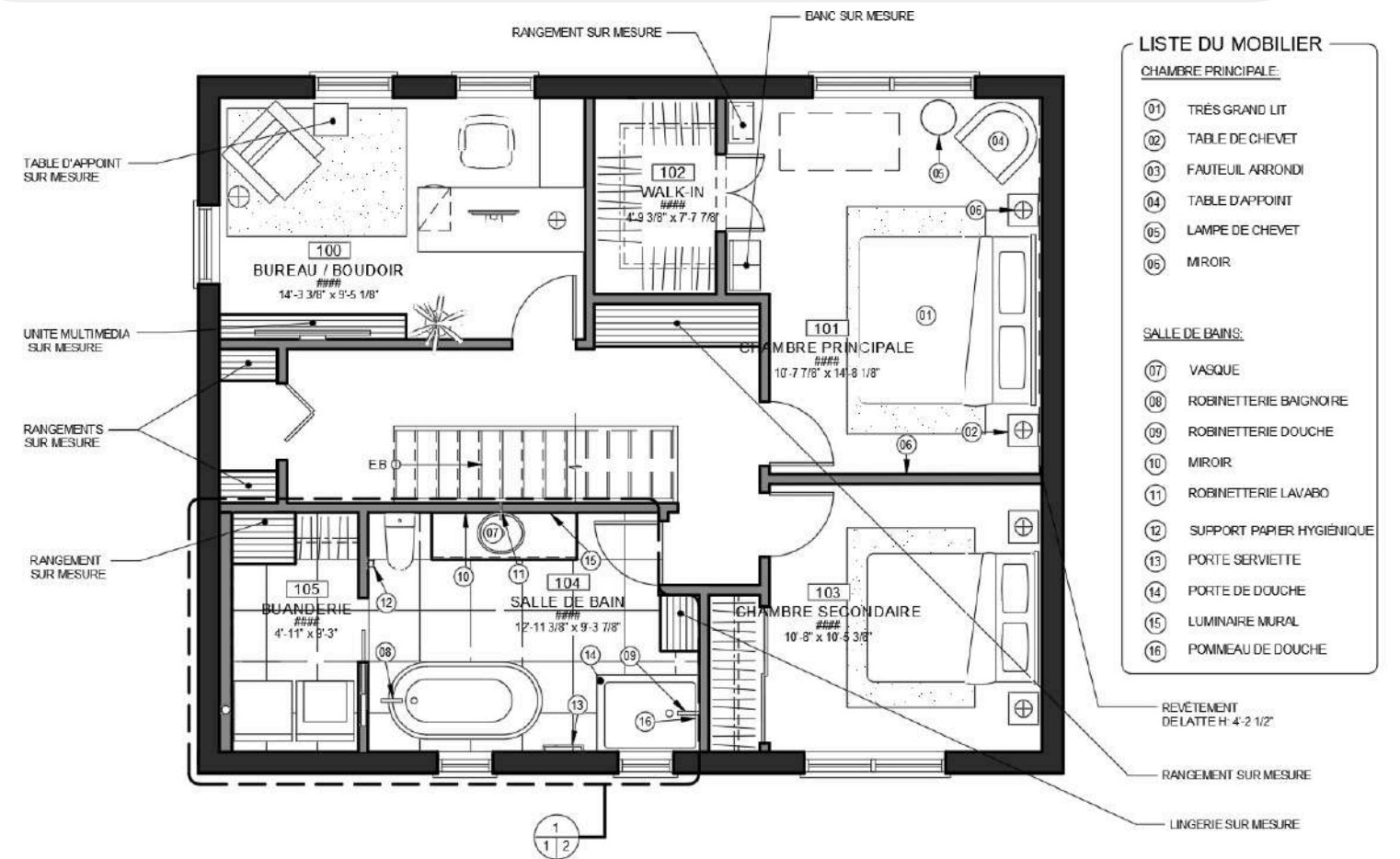

Projet meuble-lavabo

Réaliser un meuble-lavabo pour une famille de 5 personnes tout en permettant plus d'une utilisation à la fois et en utilisant un style scandinave au bois pâle.

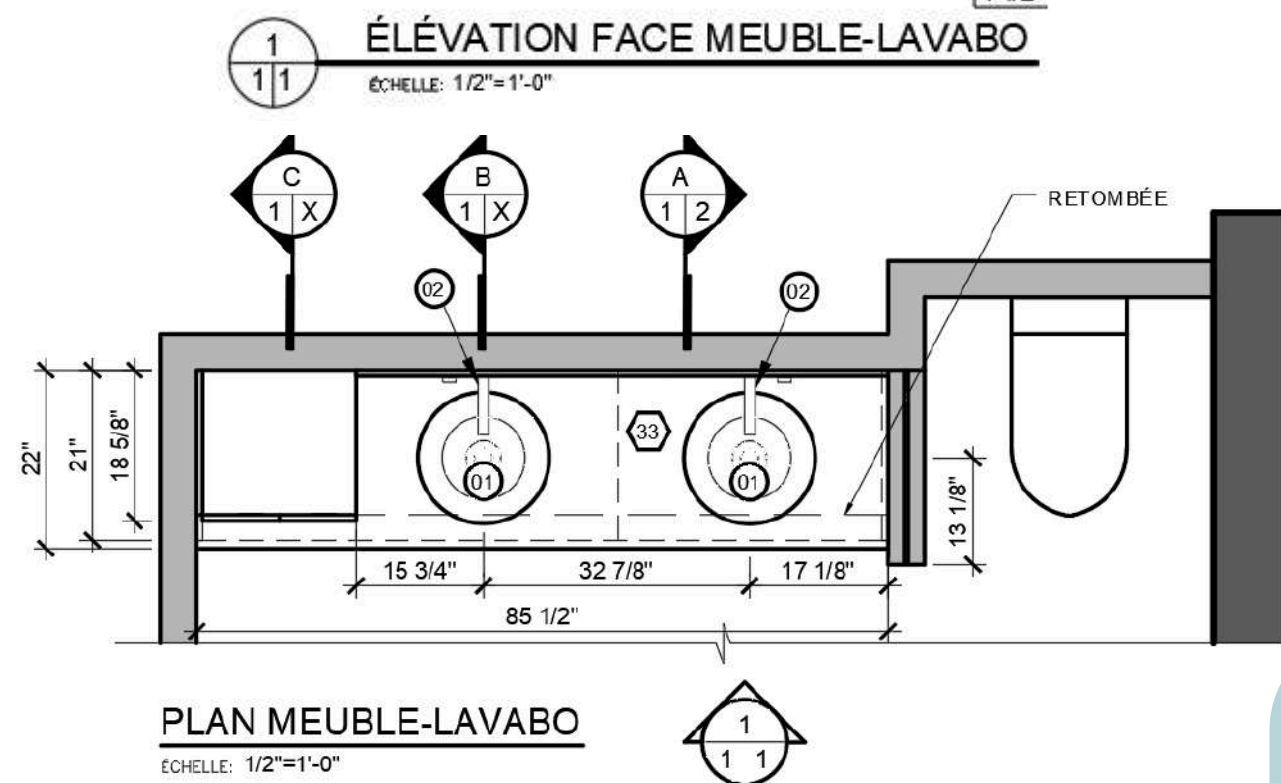
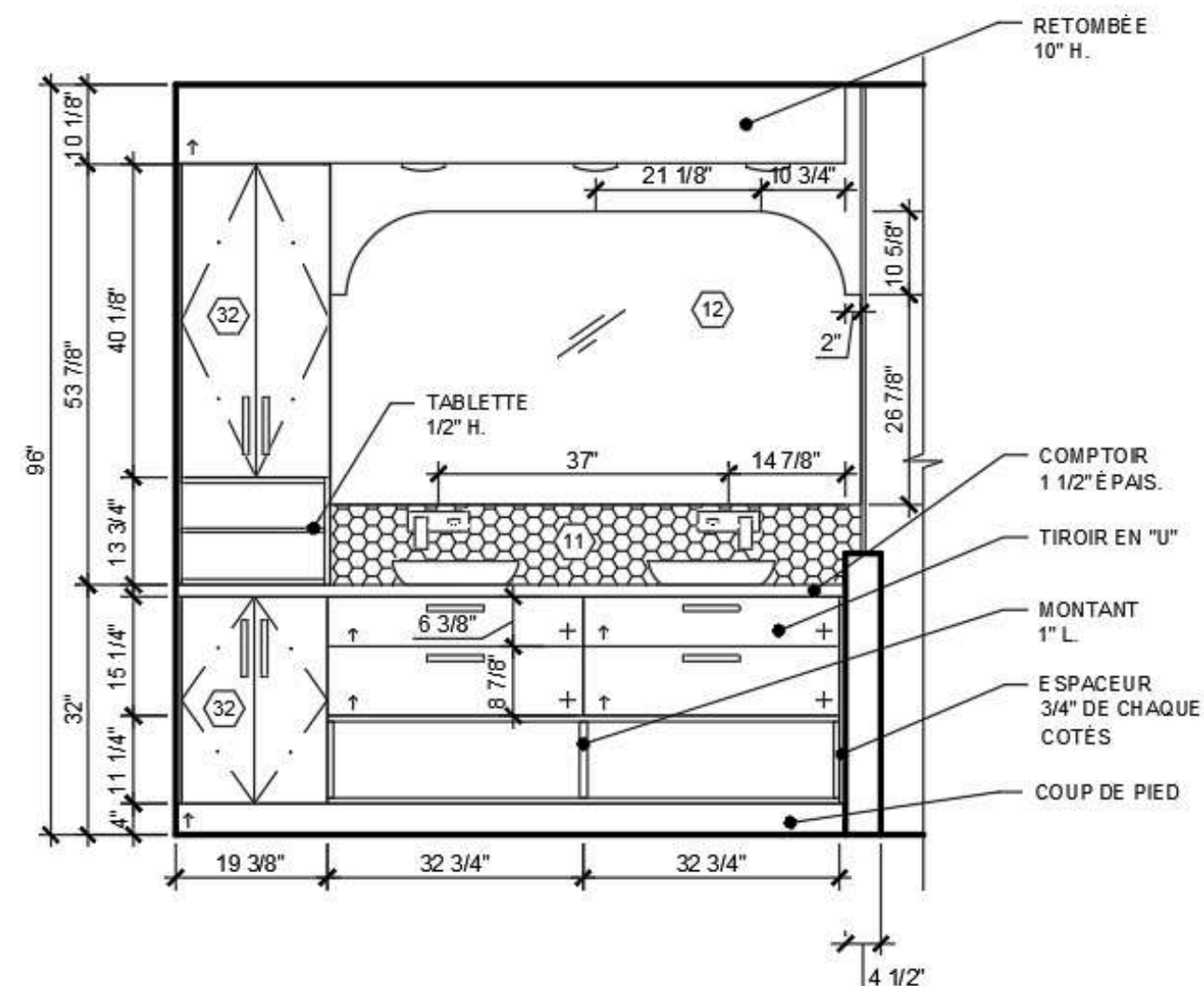
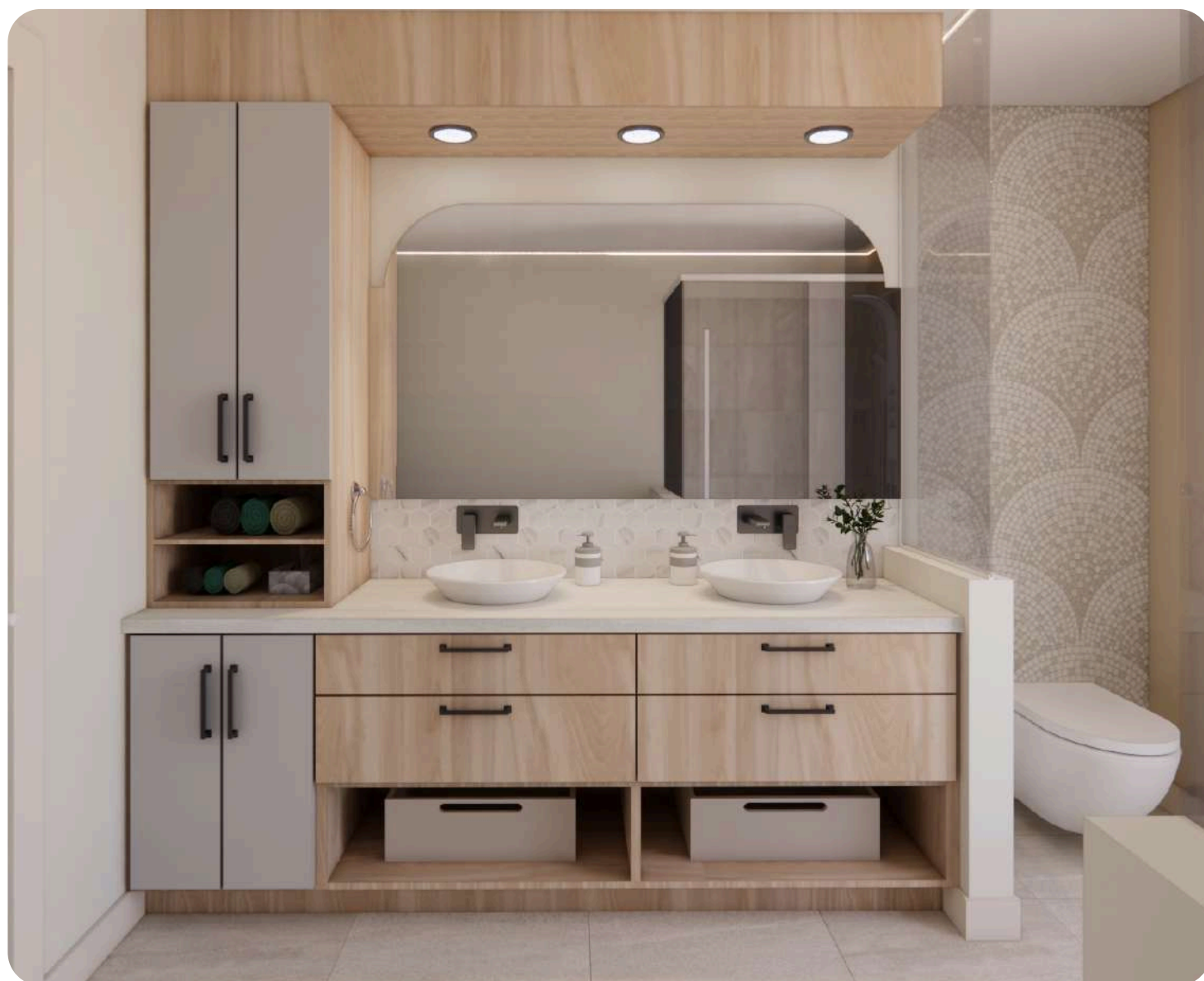

Projet meuble-lavabo

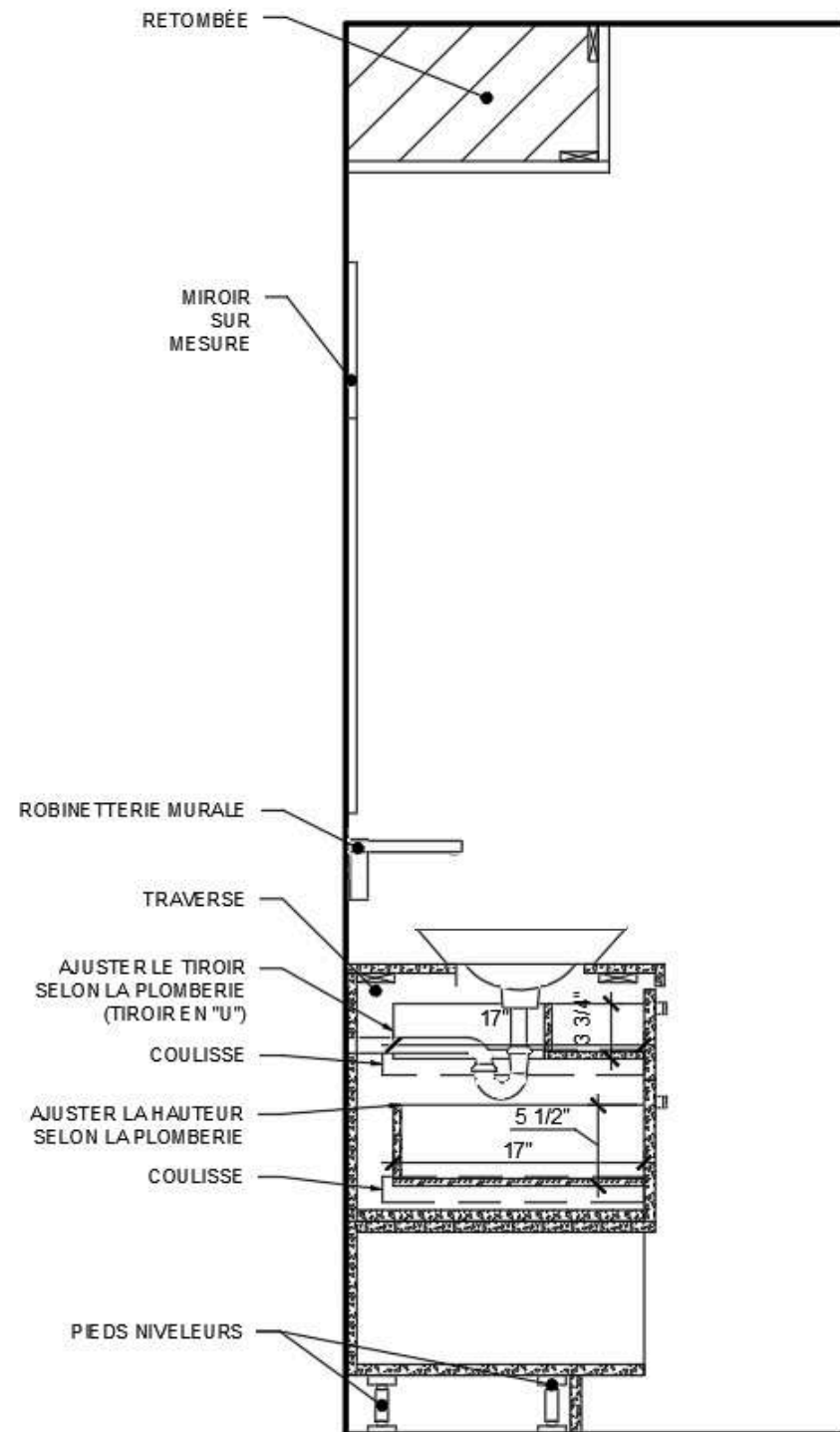

A
1/2
COUPE LAVABO
ÉCHELLE: 1"=1'-0"

LÉGENDE DES FINIS

REVÊTEMENTS MURAUX:

- 11 MOSAÏQUE DOSSERET PORCELAINE
CIE: CENTURA
COLLECTION: INKJET MOSAICS
NO MODÈLE: MCKT1001
COULEUR: CALACATTA
FINITION: LUSTRÉ

REVÊTEMENTS D'ÉBÉNISTERIE:

- 31 BÂTI DE CAISSONS EN PANNEAUX DE PARTICULES 3/4"
PORTES, FAÇADE DE TIROIRS, PANNEAUX LATÉRAUX, RANGEMENT OUVERT, ESPACEURS, SAUF INDIQ. CONTRAIRE EN PLAN

REVÊTEMENT DE MÉLAMINE
CIE: UNIBOARD
NO: K66
COULEUR: MURMURE
FINI: NOBELLA

MODÈLE DE PORTES ET TIROIRS:
CIE: AVENTI
NO/NOM: PANNEAU UNI

- 32 BÂTI DE CAISSONS EN PANNEAUX DE PARTICULES 3/4" PORTES, FAÇADE DE TIROIRS, PANNEAUX LATÉRAUX, RANGEMENT OUVERT, ESPACEURS, SAUF INDIQ. CONTRAIRE EN PLAN

MODÈLE DE PORTES ET TIROIRS:
CIE: AVENTI
NO/NOM: PANNEAU UNI

REVÊTEMENT DE MÉLAMINE
CIE: TAFISA
NO: L100
COULEUR: ORCHIDÉE VANILLÉE
FINI: CRYSTALITE

- 33 BÂTI DE COMPTOIR EN PANNEAU PARTICULES 1 1/2"

FINITION DE COMPTOIR DE STRATIFIÉ
CIE: FORMICA
NO: 9152
COULEUR: COUCHES DE SABLE BLANC
FINI: MATE

QUINCAILLERIE

- Q1 POIGNÉE PARTOUT SAUF INDICATION CONTRAIRE
CIE: RICHELIEU
NO: 6965160909
COULEUR: NOIR MAT
DIM: 7 1/4" LONG. x 25/32" LARG.
- Q2 CHARNIÈRE
CIE: RICHELIEU
MODÈLE: CHARNIÈRE RCS 105
NO: RCS32200940
COULEUR: ZINC
- Q3 PIED NIVELEUR
CIE: RICHELIEU
NO: 4501090
FINI: NOIR
DIM: 3 15/16" H
- Q4 SUPPORT D'ANCRAGE À TABLETTE
CIE: RICHELIEU
NO: 38372G
MODÈLE: EN MÉTAL DUPLO DISSIMULÉ
FINI: ZINC
DIM: 5/8" LONG.
- Q5 COULISSE TIROIR
CIE: RICHELIEU
MODÈLE: ACIER INOXYDABLE 304
NO: 304SC170450 (LONGUEUR 17 3/4")
FINI: ACIER INOXYDABLE

ÉQUIPEMENT

- 01 LAVABO VASQUE
FABRICANT: KOHLER
NO: K-2200-G
FINI: BLANC LUSTRÉ
DIMENSIONS: 16 1/4" DIAM. x 3" H
- 02 ROBINETTERIE MURALE
FABRICANT: KEBO
NO: F-9469BK
FINI: CHROME LUSTRÉ
DIMENSIONS: 7 7/8" L x 2 9/16" H x 7 7/8" P

LÉGENDE DES MATÉRIAUX

 PANNEAUX DE PARTICULES

Projet café Oxymel

En collaboration
avec Andréanne
Boily

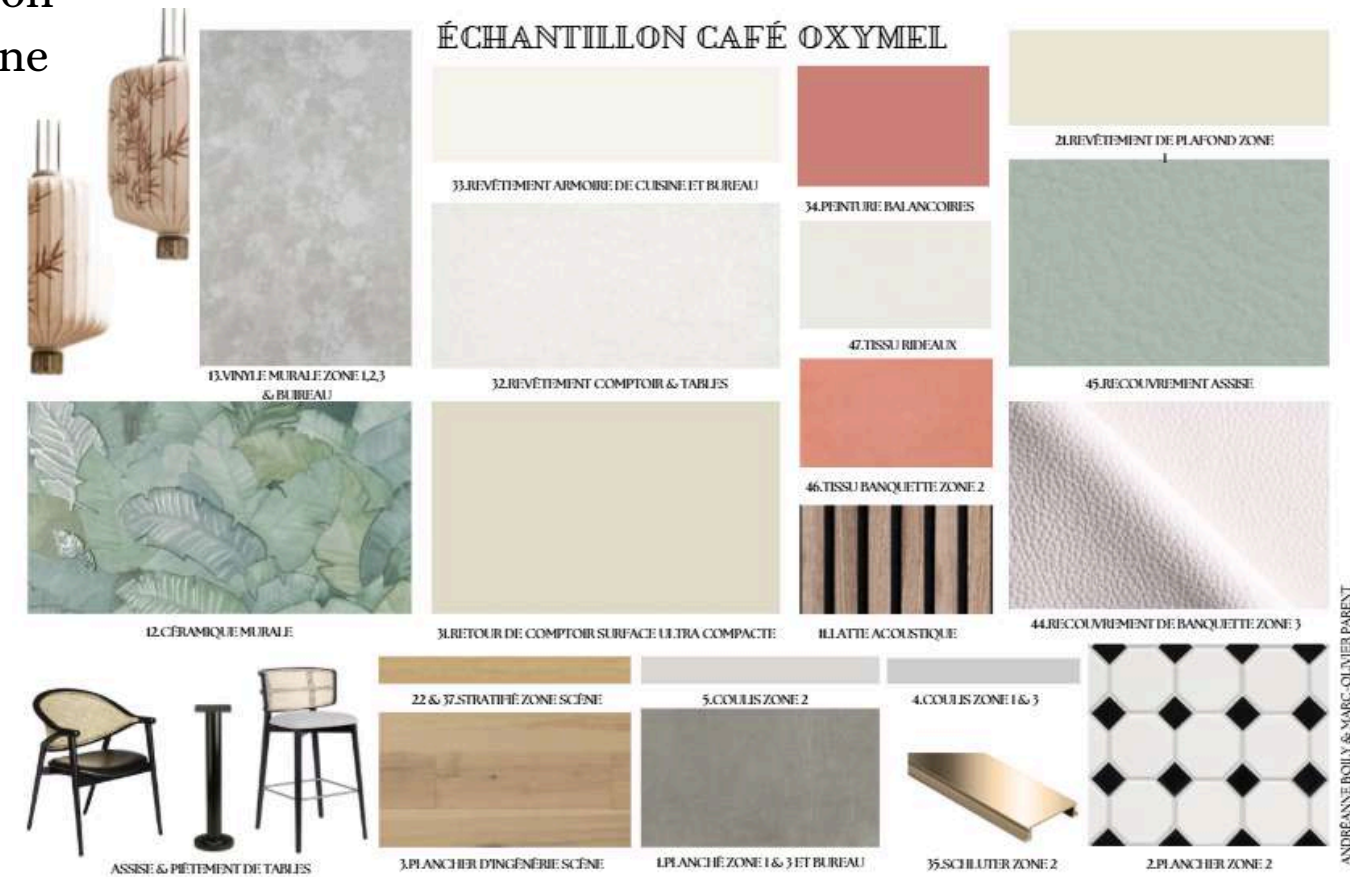
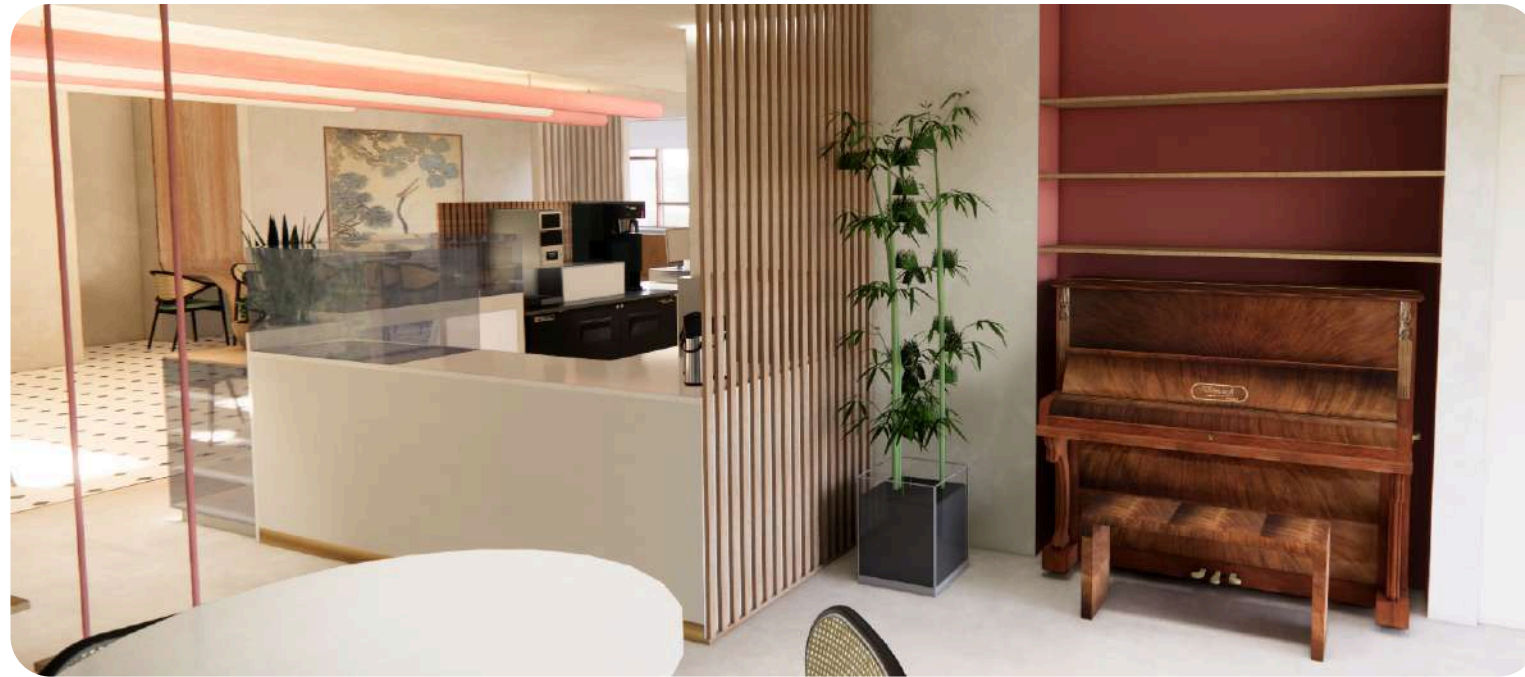

LÉGENDE DES FINIS

AUCUNE ÉQUIVALENCE NE SERA ACCEPTÉE, À MOINS D'UNE ENTENTE ÉCRITE AVEC LE DESIGNER. IL EST NORMAL QUE CERTAINS NUMÉROS SOIENT INUTILISÉS.

RECOURVEMENT DE SOLS (1 À 10)

1. PORCELAINE ZONE 1,3 & BUREAU

CIE: CENTURA
MODÈLE: PERFECT #GC0224
FORMAT: 24" X 24"
COULEUR / FINI: BÉTON NATUREL / MAT

2. PORCELAINE ÉMAILLÉE ZONE 2

CIE: CERABORD
MODÈLE: MOSAÏQUE OCTO WHITE & BLACK
FORMAT: PERSONNALISÉ 11-5/8" X 11-5/8"
COULEUR / FINI: BLANC ET NOIR / LUSTRE

3. PLANCHER D'INGÉNIEURIE SCÈNE

CIE: MERCIER
MODÈLE: HICKORY HUSH COLL. ATMOSPHÈRE
FORMAT: 5" X 3/4" X 6-1/2"
COULEUR / FINI: ÉRABLE NATUREL / MAT

4. COULIS DE PORCELAINE ZONE 1 & 2

CIE: PROMA
MODÈLE: 1 ARGENT
COULEUR / FINI: GRIS / MAT

5. COULIS DE PORCELAINE ZONE 2

CIE: PROMA
MODÈLE: 64 POUSSIÈRE DE LUNE
COULEUR / FINI: GRIS / MAT

REVÊTEMENTS MURAUX (11 À 20)

11. LATTE ACOUSTIQUE ZONE 2 & 3

CIE: PRINT INTERNATIONAL
MODÈLE: NOYER COMMUN
COULEUR / FINI: NOYER / MAT

12. CÉRAMIQUE MURALE ZONE 2 & 3

CIE: CERATEC
MODÈLE: DECOR FOLIAGE
FORMAT: 16" X 32"
COULEUR / FINI: VERT, BLEU / LUSTRÉ ET MAT

13. VINYLE MURALE

CIE: CROWN
MODÈLE: BB-TS-04 Se transformer en pierre
FORMAT: 52" / BOLTA
COULEUR / FINI: GALET PARFAIR / MAT

REVÊTEMENTS DE PLAFONDS (21 À 30)

21. PEINTURE ZONE 1, 2 & 3

CIE: BENJAMIN MOORE
MODÈLE: AUBE OC-131
COULEUR / FINI: AUBE / LUSTRE

22. STRATIFIÉ

CIE: TAFISA
MODÈLE: TFL: L587 (K)
FORMAT: STRATIFIÉ
COULEUR / FINI: BOIS / MAT

ÉBÉNISTERIE (31 À 43)

31. SURFACE ULTRA COMPACTE

CIE: NEOLITH
MODÈLE: AVORIO SATIN
FORMAT: SUR MESURE
COULEUR / FINI: BEIGE / SATIN

32. REVÊTEMENT DE COMPTOIR & TABLES

CIE: CAMBRIA
MODÈLE: NEWPORT CLASSIC SERIES
FORMAT: SUR MESURE
COULEUR / FINI: POLL CAMBRIA MAT

33. REVÊTEMENT D'ARMOIRES POLYMÈRE DE CUISINE & BUREAU

CIE: THERMOVISION
MODÈLE: COLLECTION CACHEMIRE / Uniboard B10/L204
COULEUR / FINI: CACHEMIRE / MAT

35. SCHLUTER ZONE 2

CIE: SCHLUTER SYSTEMS
MODÈLE: RENO-T 1"-LARGE TRANSITION LAITON / T9/25M
FORMAT: 1" X 8" 2-1/2"
COULEUR / FINI: LAITON POLI

36. COUP DE PIED COMPTOIRE DE CUISINE

CIE: DECOTONE SURFACE
MODÈLE: MET-C154
FORMAT: STRATIFIÉ MÉTALLIQUE
COULEUR / FINI: LAITON / LUSTRE

37. STRATIFIÉ ZONE SCÈNE

CIE: TAFISA
MODÈLE: TFL: L587 (K)
FORMAT: STRATIFIÉ
COULEUR / FINI: BOIS / MAT

TISSUS (44 À 56)

44. RECOURVEMENT BANQUETTE ZONE

CIE: KEBE
MODÈLE: SOFT 062 PRICE GROUP 31 001
FORMAT: SUR MESURE
COULEUR / FINI: 001 WHITE / CUIR

45. VINYLE RECOURVEMENT ASSISE

CIE: KECA INTERNATIONAL
MODÈLE: CORAIL - 107-2106
FORMAT: SUR MESURE
COULEUR / FINI: VERT / MAT

46. TISSU BANQUETTE ZONE 2

CIE: KRAVET
MODÈLE: KRAVET SMART-E22437
FORMAT: SUR MESURE
COULEUR / FINI: ROSE / VELOUR

47. TISSU RIDEAUX

CIE: KRAVET
MODÈLE: KRAVET SMART-E4024
FORMAT: SUR MESURE
COULEUR / FINI: BEIGE & BLANC / CUIR

Projet café Oxymel

En collaboration
avec Andréanne
Boily

