

Design Intérieur

# PORTFOLIO

Anabelle Orliange

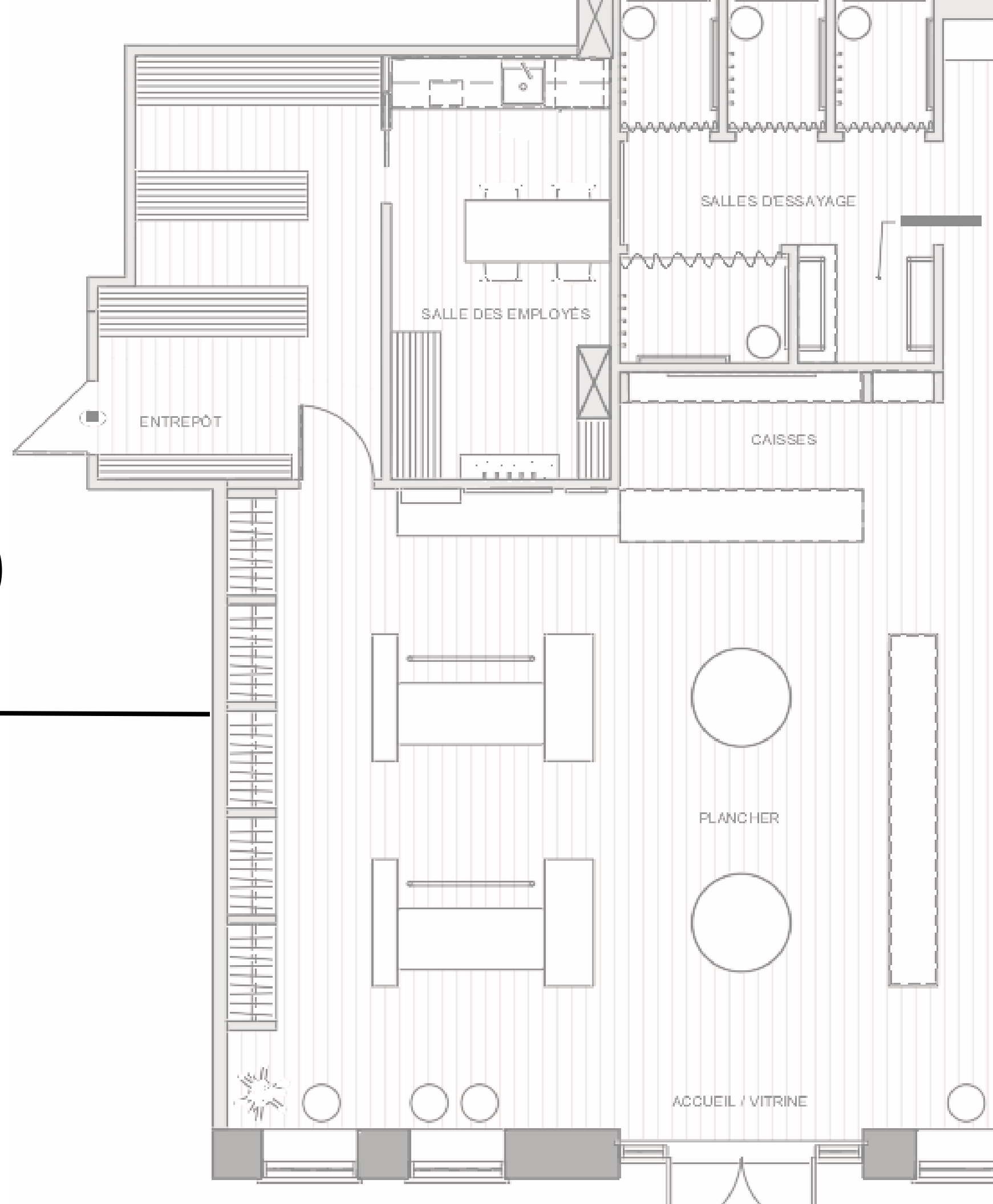

# À propos:



Passionnée par la création d'espaces harmonieux et fonctionnels, je conçois le design d'intérieur comme un équilibre entre esthétique et utilité. Chaque projet est pour moi une histoire à raconter, une réponse concrète à un besoin tout en suscitant une émotion.

Curieuse et à l'écoute, j'aime explorer, observer et proposer des solutions à la fois pratiques et inspirantes. Je crois qu'un bon design améliore le quotidien en créant des environnements où l'on se sent bien et en phase avec soi-même.

Inspirée par la nature, les voyages et les échanges, je privilégie une approche fluide, simple et axée sur le bien-être. À travers ce portfolio, je vous invite à découvrir mes projets reflet de mon parcours, de mes valeurs et de ma vision d'un design intérieur vivant et porteur de sens.

# Contenu:

- Projet Pelletier ..... 01.
- Projet Roberge-Asselin ..... 02.
- Projet conception sur mesure ..... 03.
- Projet conception sur mesure ..... 04.
- Projet Andréanne Marquis / Womance ..... 05.
- Projet Maisonneuve ..... 06.
- Projet Gite à la campagne ..... 07.

# 01 • Projet Pelletier

## Cuisine

Moderniser la cuisine tout en concevant un espace plus lumineux. Ajouter des rangements fermés ainsi que davantage du surface de travail.

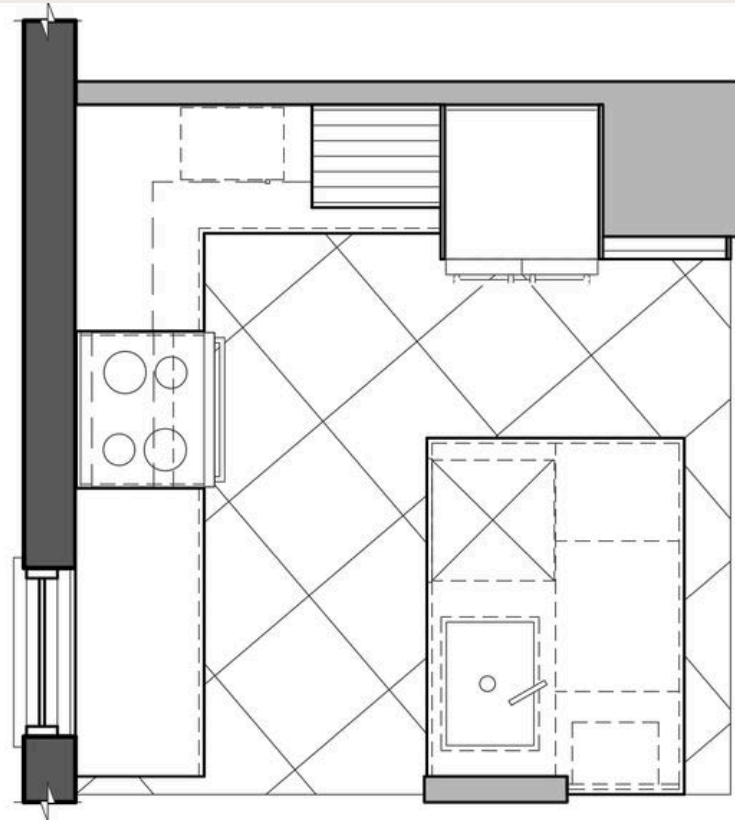

Plan d'aménagement

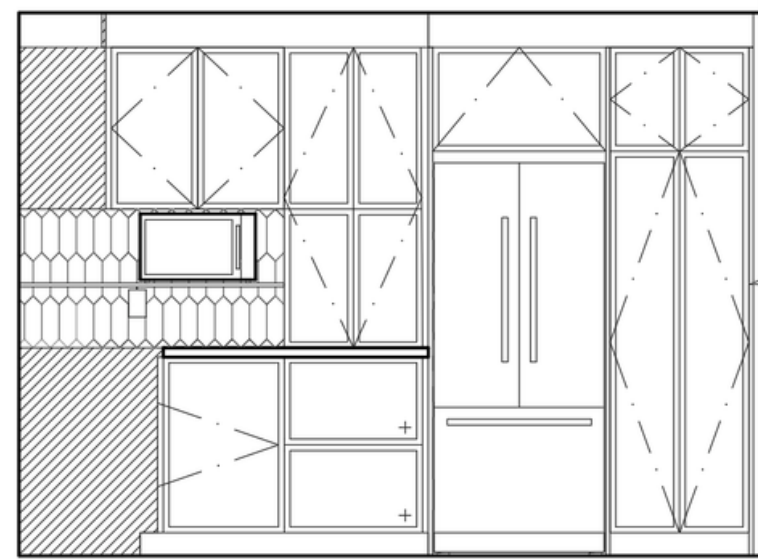

Élévation du mur de rangement

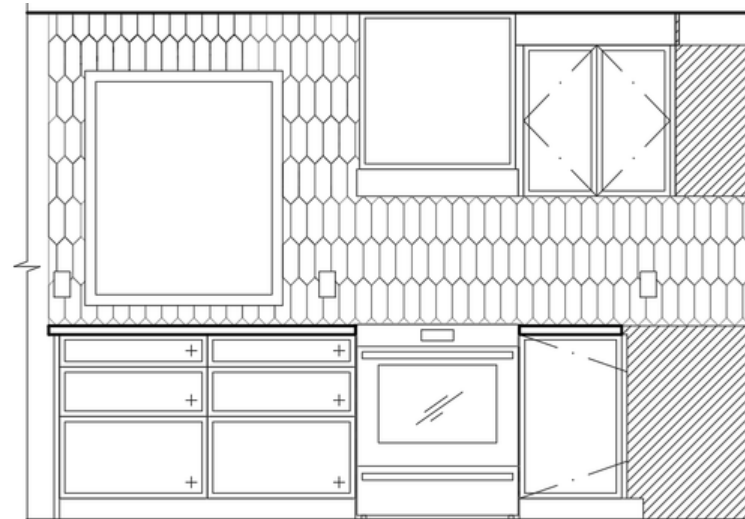

Élévation zone de cuisson



Vue générale



Vue arrière de l'îlot



Vue espace chat

# 02. Projet Roberge-Asselin

## Rez-de-chaussée

Ajouter un étage à la demeure secondaire afin qu'elle puisse être habitable à l'année dans le futur.  
Diviser et aménager la maison agrandie selon les besoins du client.

Projet réalisé en collaboration avec Coline Paget, qui s'est occupée de l'aménagement de l'étage.



Vue générale

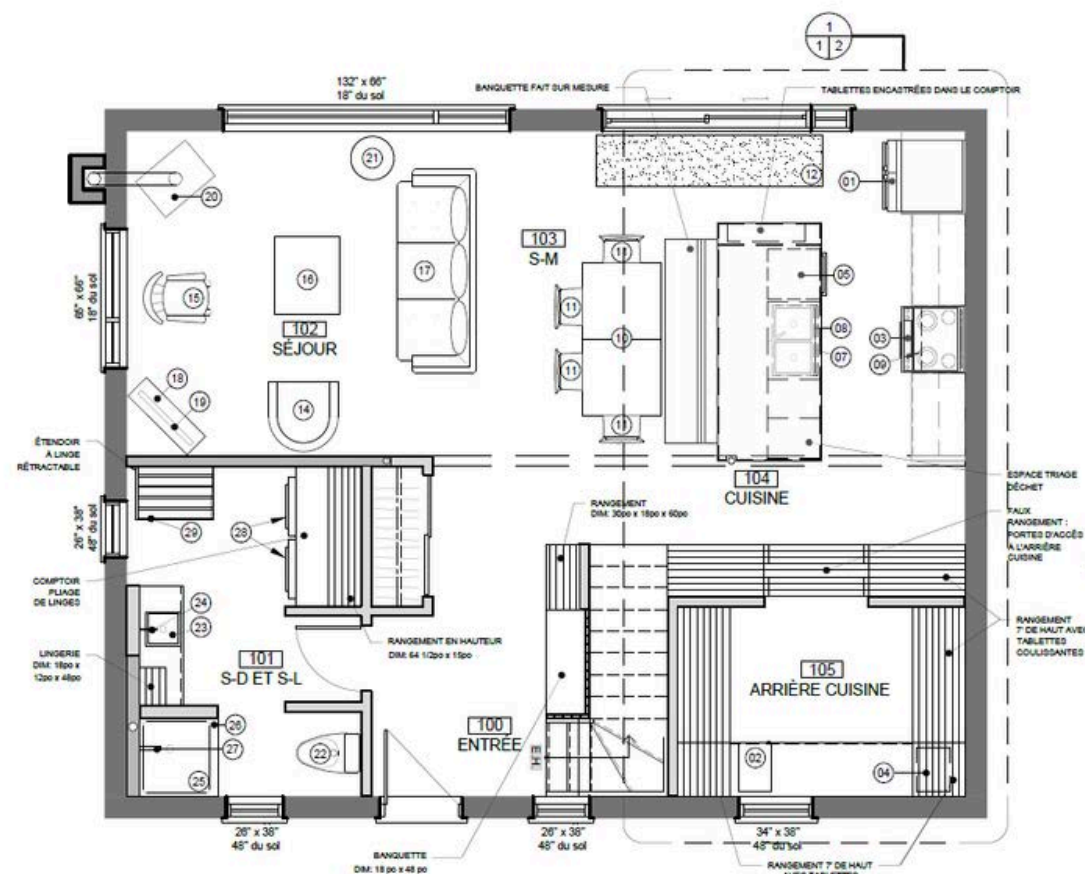

Plan d'aménagement

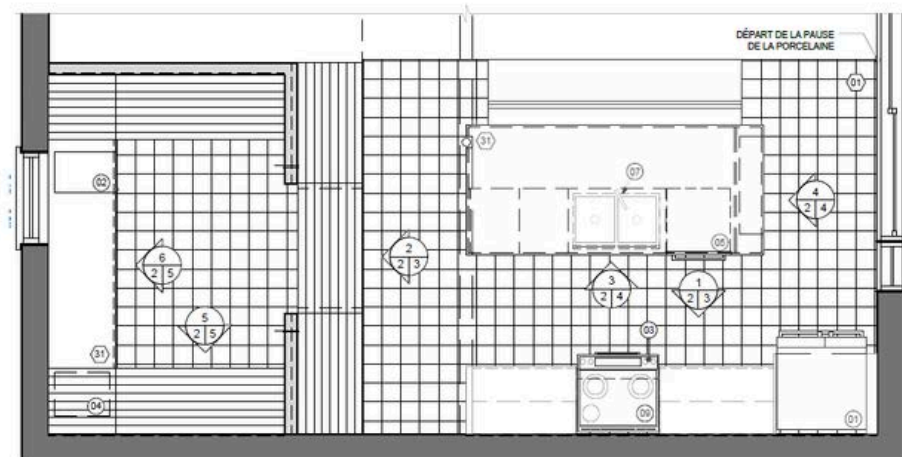

1 PLAN AGRANDI  
Echelle 3/8"=1'-0"

### LÉGENDE D'AMÉNAGEMENT

- CUISINE:**
- 01 RÉFRIGÉRATEUR ENCASTRÉ DOUBLE PORTES : WHIRLPOOL
  - 02 RÉFROIDISSEUR À VIN ENCASTRÉ MARATHON DIM: 16 x 22,75 x 3 4,25
  - 03 CUISINIÈRE ENCASTRÉE 30po : WHIRLPOOL
  - 04 FOUR À MICRO-ONDES : PANASONIC
  - 05 LAVE-VAISSELLE GRANDE CUVE : WHIRLPOOL
  - 06 LUMINAIRE SUSPENDU
  - 07 ROBINETTERIE À BEC RÉTRACTABLE
  - 08 ÉVIER SOUS PLAN À CUVE DOUBLE
  - 09 HOTTE ENCASTRABLE BROAN
- SALLE À MANGER:**
- 10 TABLE À MANGER EN CHÊNE EXTENSIBLE DIM: 60" x 35" x 29,5"
  - 11 4 CHAISES EN CHÊNE DIM: 20,50" x 22,75" x 30,25"
  - 12 TAPIS EN LAINE ET COTON
  - 13 LIMINAIRE SUSPENDU
- SÉJOUR:**
- 14 FAUTEUIL
  - 15 CHAISE BERCANTE
  - 16 TABLE BASE
  - 17 CANAPÉ EXISTANT
  - 18 MEUBLE DE TÉLÉVISION
  - 19 TÉLÉVISION
  - 20 POÊLE AUX BOIS : SÉRIE NOVO MODÈLE NOVO 24
  - 21 TABLE D'APPOIT
- SALLE D'EAU:**
- 22 TOILETTE
  - 23 LAVABO
  - 24 ROBINETTERIE
  - 25 BASE DE DOUCHE
  - 26 PORTE DE DOUCHE
  - 27 ROBINETTERIE
- SALLE DE LAVAGE:**
- 28 LAVEUSE / SÈCHEUSE ENSEMBLE SAMSUNG
  - 29 ÉTENDOIR À LINGE

### LÉGENDE DES FINIS

- REVÊTEMENTS DE SOL:**
- 01 PORCELAINES CIE: CENTURA MODÈLE: PATCHWORK FORMAT: 8" X 8" COULEUR: BLACK AND WHITE 03 FINI: MAT COULIS À JOINTS CIE: PROMA COULEUR: POUSSIÈRE DE LUNE 04 PRODUIT: AVEC SABLE EPOXY
- REVÊTEMENTS D'ÉBÉNISTERIE:**
- 31 SURFACE ULTRA COMPACTE CIE: MIRALIS FORMAT: 1 1/2" ÉPAISSEUR COULEUR: REM FINI: MAT

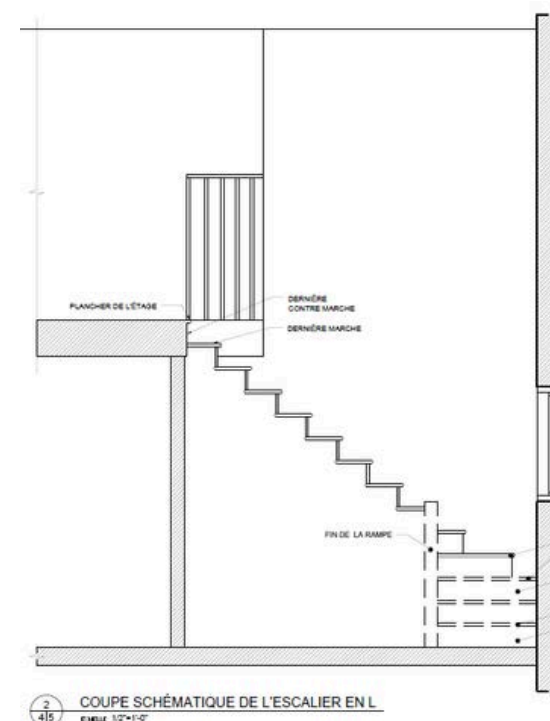

2 COUPE SCHEMATIQUE DE L'ESCALIER EN L  
Echelle 1/2"=1'-0"

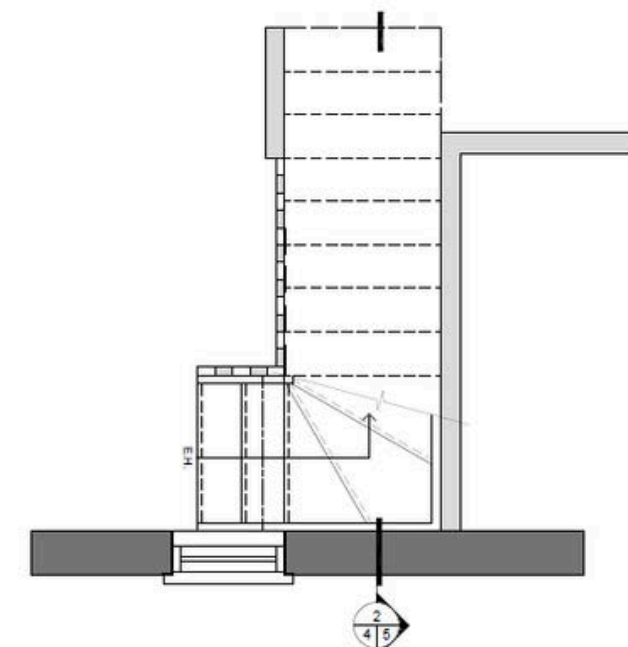

1 PLAN AGRANDI DE L'ESCALIER  
Echelle 1/2"=1'-0"



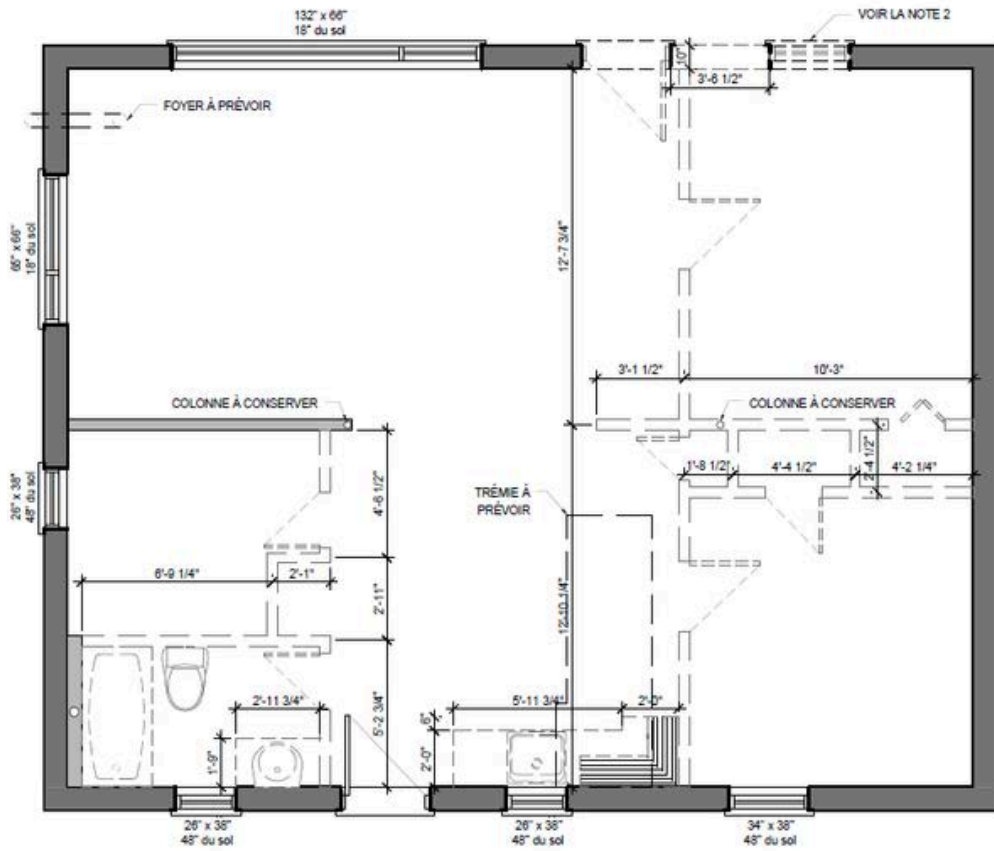

**PLAN DE DÉMOLITION**

ECHELLE: 1/4"=1'-0"

**LÉGENDE DE DÉMOLITION**

**ARCHITECTURE:**

- MUR EXTÉRIEUR EXISTANT À CONSERVER
- MUR EXTÉRIEUR À DÉMOLIR
- COLONNE EXISTANTE À CONSERVER
- MUR INTÉRIEUR EXISTANT À CONSERVER
- MUR INTÉRIEUR À DÉMOLIR
- PORTE, CADRE & QUINCAILLERIE EXISTANTS À CONSERVER
- PORTE, CADRE & QUINCAILLERIE EXISTANTS À ENLEVER

**NOTES DÉMOLITION/CONSTRUCTION**

**DÉMOLITION:**

- 1- TOUS LES REVÊTEMENTS DE SOL EXISTANTS SONT À ENLEVER, SAUF INDICATION CONTRAIRE EN PLAN. RAGRÉER TOUTES LES SURFACES PRÊTES À RECEVOIR LES NOUVEAUX FINIS.
- 2- LA FENÊTRE EXTÉRIÈRE EST RELOCALISÉ À L'ÉTAGE
- 3- TOUS LES APPAREILS D'ÉCLAIRAGE EXISTANTS SONT À ENLEVER (ET À REMETTRE AU PROPRIÉTAIRE), SAUF INDICATION CONTRAIRE EN PLAN.
- 4- RETIRER TOUT LES SANITAIRES (TOILETTE, BAIGNOIRE, LAVABO, ÉVIER)

**LÉGENDE DE CONSTRUCTION**

**ARCHITECTURE:**

- MUR EXTÉRIEUR EXISTANT À CONSERVER
- COLONNE EXISTANTE À CONSERVER
- MUR INTÉRIEUR EXISTANT À CONSERVER
- MUR INTÉRIEUR À CONSTRUIRE 'CX' INDIQUE LE TYPE DE MUR À CONSTRUIRE. POUR PLUS D'INFORMATION, CONSULTEZ LE TABLEAU DES CLOISONS TYPES.
- FOURNIR ET INSTALLER UN FOND DE CLOUAGE
- PORTE, CADRE & QUINCAILLERIE EXISTANTS À CONSERVER
- PORTE PATIO, CADRE & QUINCAILLERIE NOUVEAUX À FOURNIR ET INSTALLER SE RÉFÉRER AU BORDEREAU DE PORTE, CADRE & QUINCAILLERIE POUR SPÉCIFICATION EXACTE.
- FENÊTRE EX., CADRE & QUINCAILLERIE NOUVEAUX À FOURNIR ET INSTALLER
- PORTE, CADRE & QUINCAILLERIE NOUVEAUX À FOURNIR ET INSTALLER SE RÉFÉRER AU BORDEREAU DE PORTE, CADRE & QUINCAILLERIE POUR SPÉCIFICATION EXACTE.
- PORTE, CADRE & QUINCAILLERIE NOUVEAUX À FOURNIR ET INSTALLER SE RÉFÉRER AU BORDEREAU DE PORTE, CADRE & QUINCAILLERIE POUR SPÉCIFICATION EXACTE.

**ÉQUIPEMENT:**

- NOUVEAU POÊLE À FOURNIR ET INSTALLER  
DIST.: 4 1/4  
CIE: SUPREME  
MOD.: NOVO 24  
DIM: 29 3/4 X 21 3/8

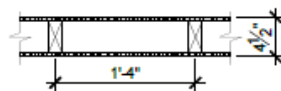

- CLOISON TYPE "C1":**
- GYPSE RÉGULIER 1/2"
  - MONTANT 2"x4" @ 16 C/C
  - GYPSE RÉGULIER 1/2"

- CLOISON TYPE "C2":**
- GYPSE RÉGULIER 1/2"
  - MONTANT 2"x4" @ 16 C/C
  - GYPSE 1/2" RÉSISTANT À L'HUMIDITÉ

- CLOISON TYPE "C3":**
- FIBROCIMENT 1/2"
  - MONTANT 2"x4" @ 16 C/C
  - GYPSE 1/2" RÉSISTANT À L'HUMIDITÉ

- CLOISON TYPE "C4":**
- GYPSE 1/2" RÉSISTANT À L'HUMIDITÉ
  - MONTANT 2"x4" @ 16 C/C
  - GYPSE 1/2" RÉSISTANT À L'HUMIDITÉ

**TABLEAU DES CLOISONS TYPES**

ECHELLE: 3/4"=1'-0"

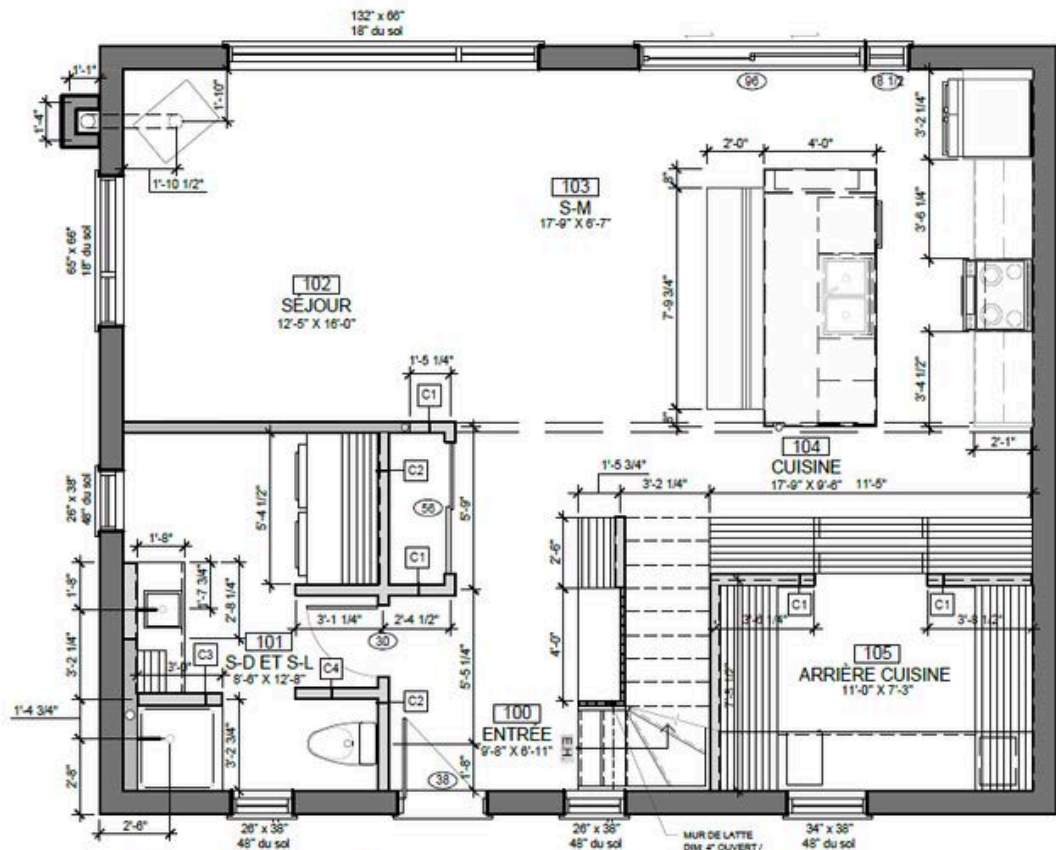

**PLAN DE CONSTRUCTION**

ECHELLE: 1/4"=1'-0"



**Vue arrière de l'îlot**

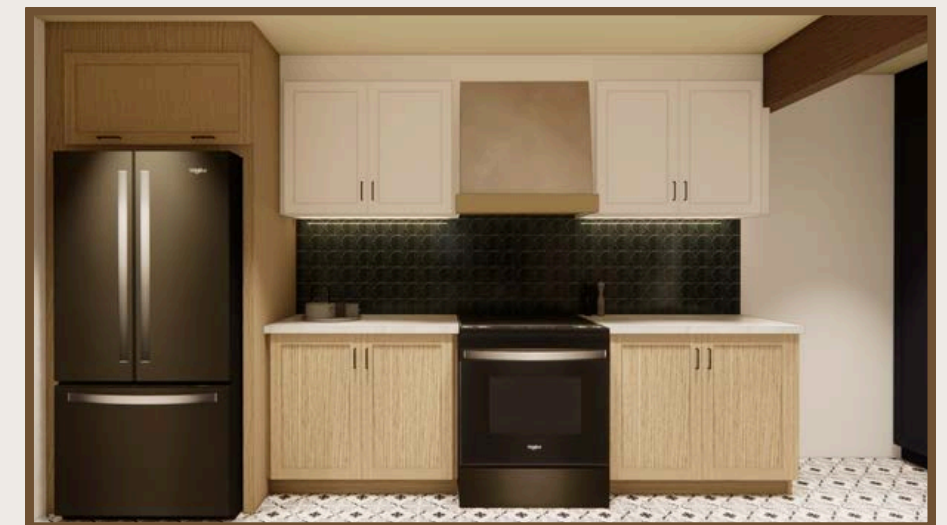

**Vue zone de cuisson**

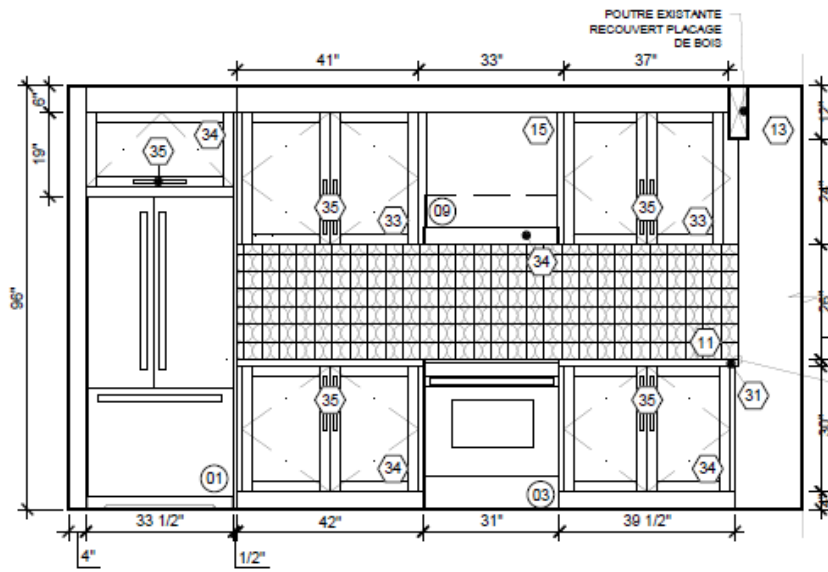

2  
2/3 ÉLEVATION MUR CUISSON  
E:HELLE 3/8"=1'-0"

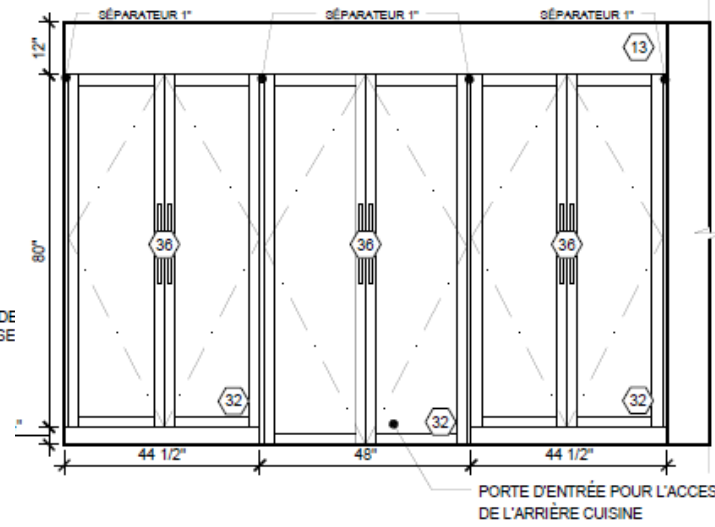

3  
2/3 ÉLEVATION MUR ARMOIRES  
E:HELLE 3/8"=1'-0"

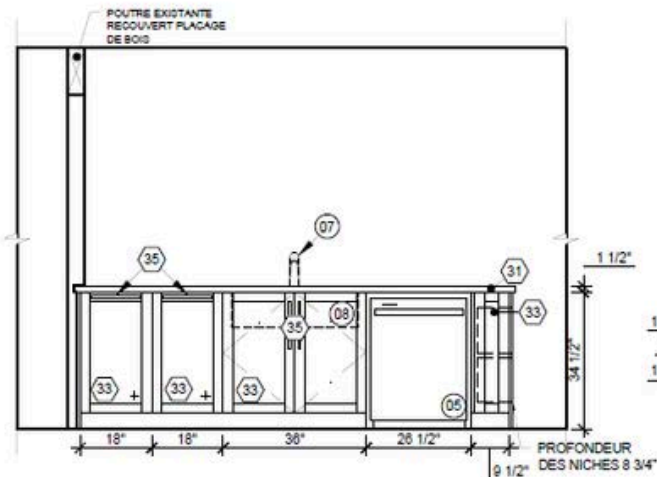

4  
2/4 ÉLEVATION ZONE LAVAGE  
E:HELLE 3/8"=1'-0"

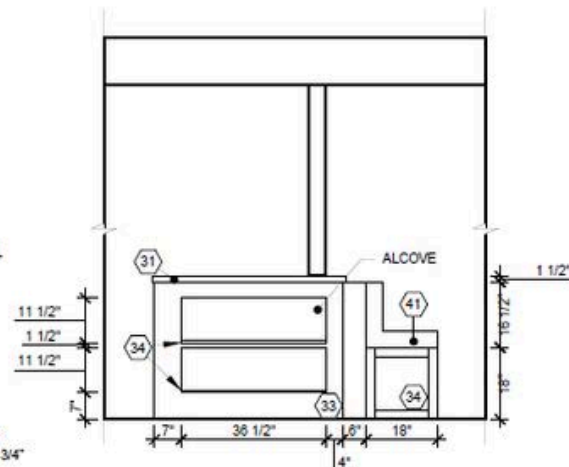

5  
2/4 ÉLEVATION CÔTÉ DE L'ÎLOT  
E:HELLE 3/8"=1'-0"

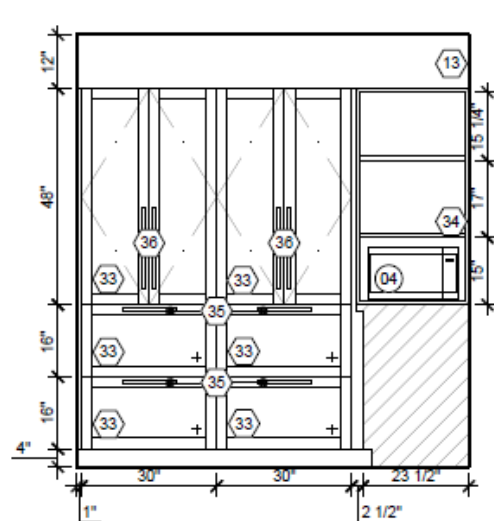

6  
2/5 ÉLEVATION ARMOIRES A-C  
E:HELLE 3/8"=1'-0"

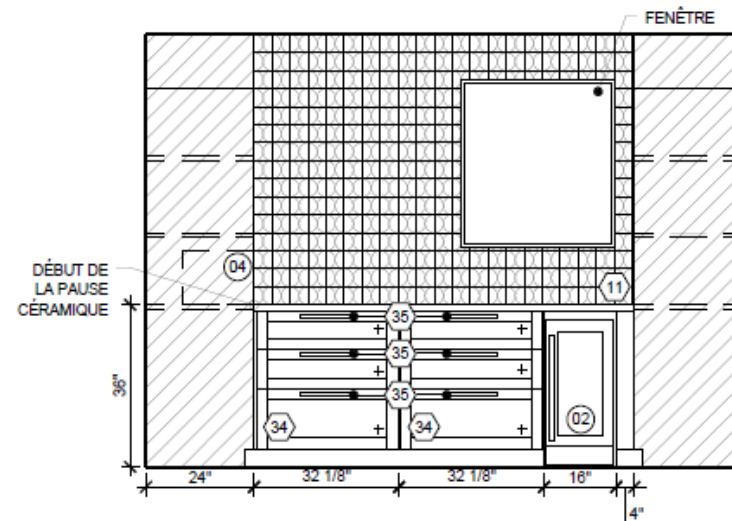

7  
2/5 ÉLEVATION COMPTOIR A-C  
E:HELLE 3/8"=1'-0"

### LÉGENDE DES FINIS

#### REVÊTEMENTS MURAUX:

- 11 CÉRAMIQUE  
CIE: CERAGRES  
MODÈLE: MOOD  
FORMAT: 4" X 4"  
COULEUR: TEAL  
FINI: LUSTRÉ  
COULIS À JOINTS  
CIE: PROMA  
COULEUR: POUSSIÈRE DE LUNE 04  
PRODUIT: SANS SABLE
- 13 PEINTURE GÉNÉRAL  
CIE: SICO  
MODÈLE: SICO PRESTIGE  
COULEUR: MOUSSE DE CHAMPIGNON  
FINI: VELOUTÉ COQUILLE D'OEUF
- 15 PEINTURE À LA CHAUX  
CIE: SICO  
COULEUR: ESQUISSE 0202-21  
FINI: MAT À LA CHAUX

#### REVÊTEMENTS D'ÉBÉNISTERIE:

- 31 SURFACE ULTRA COMPACTE  
CIE: MIRALIS  
FORMAT: 1 1/2" ÉPAISSEUR  
COULEUR: REM  
FINI: MAT
- 32 SIMILAQUE  
CIE: MIRALIS  
COULEUR: MARÉE HAUTE  
PRODUIT: SIMILAQUE SA374-M  
MODÈLE DE PORTE: SHAKER
- 33 SIMILAQUE  
CIE: MIRALIS  
COULEUR: BANQUISE DU NORD  
PRODUIT: SIMILAQUE SA350-M  
MODÈLE DE PORTE: SHAKER
- 34 BOIS  
CIE: MIRALIS  
ESSANCE DE BOIS: CHÊNE BLANC  
PRODUIT: BOIS  
FINI: VERNIS  
MODÈLE DE PORTE: SHAKER
- 35 POIGNÉE D'ARMOIRE  
CIE: BERENSON  
MODÈLE: 2043-1055-9  
DIM: 12"  
COLLECTION: HEATHSTONE  
COULEUR: NOIR MAT
- 36 POIGNÉE D'ARMOIRE  
CIE: BERENSON  
MODÈLE: 2043-1055-9  
DIM: 18"  
COLLECTION: HEATHSTONE  
COULEUR: NOIR MAT

#### TISSUS, AMEUBLEMENT & RIDEAUX:

- 41 TISSU  
CIE: MAHARAM  
PRODUIT: 45800  
COULEUR: MARINA



Vue de l'entrée fermée de l'arrière cuisine



Vue de l'entrée ouverte de l'arrière cuisine



Vue de l'arrière cuisine



# 04. Projet conception sur mesure

## Meuble lavabo

Conception de l'ambiance d'une suite dans une auberge de style cottage anglais. Le design devra préserver l'aspect classique et campagnard de la maison, en mettant en valeur son charme traditionnel et son atmosphère chaleureuse.

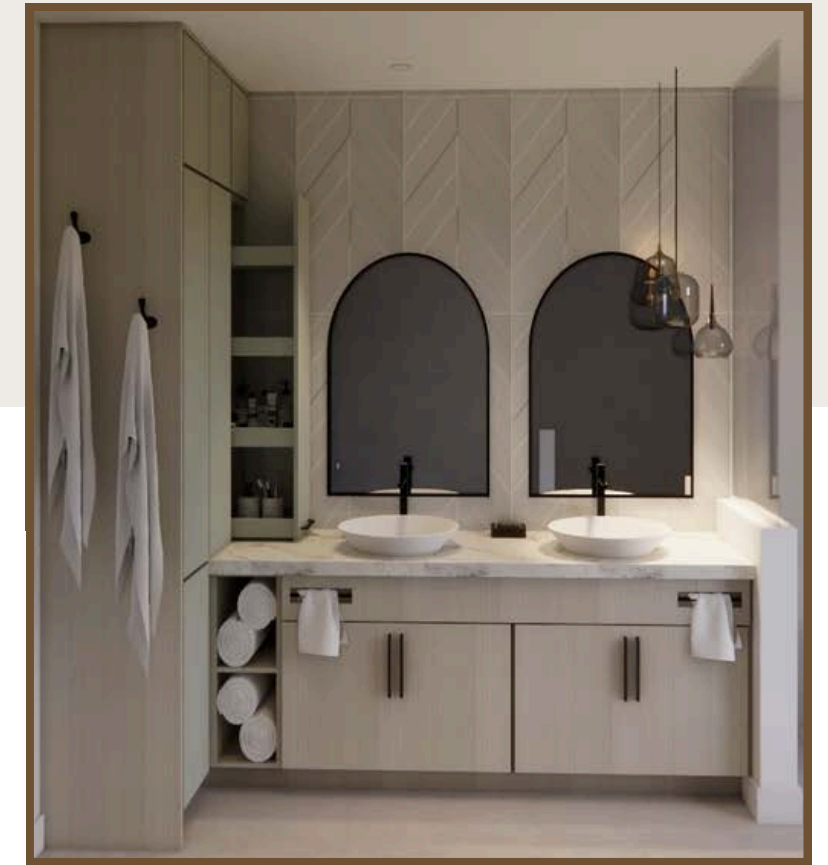
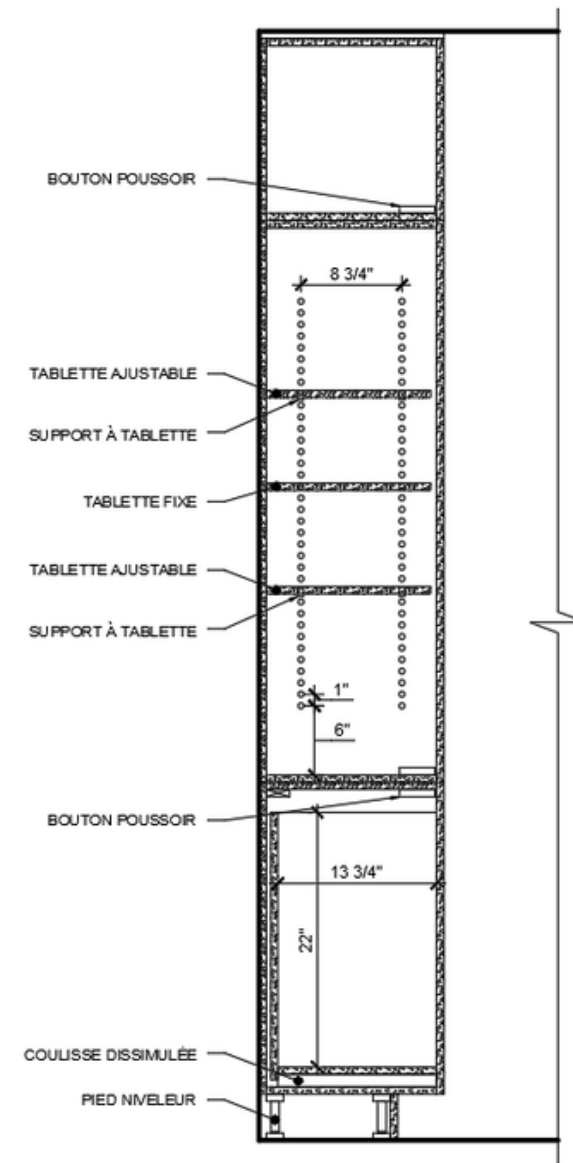
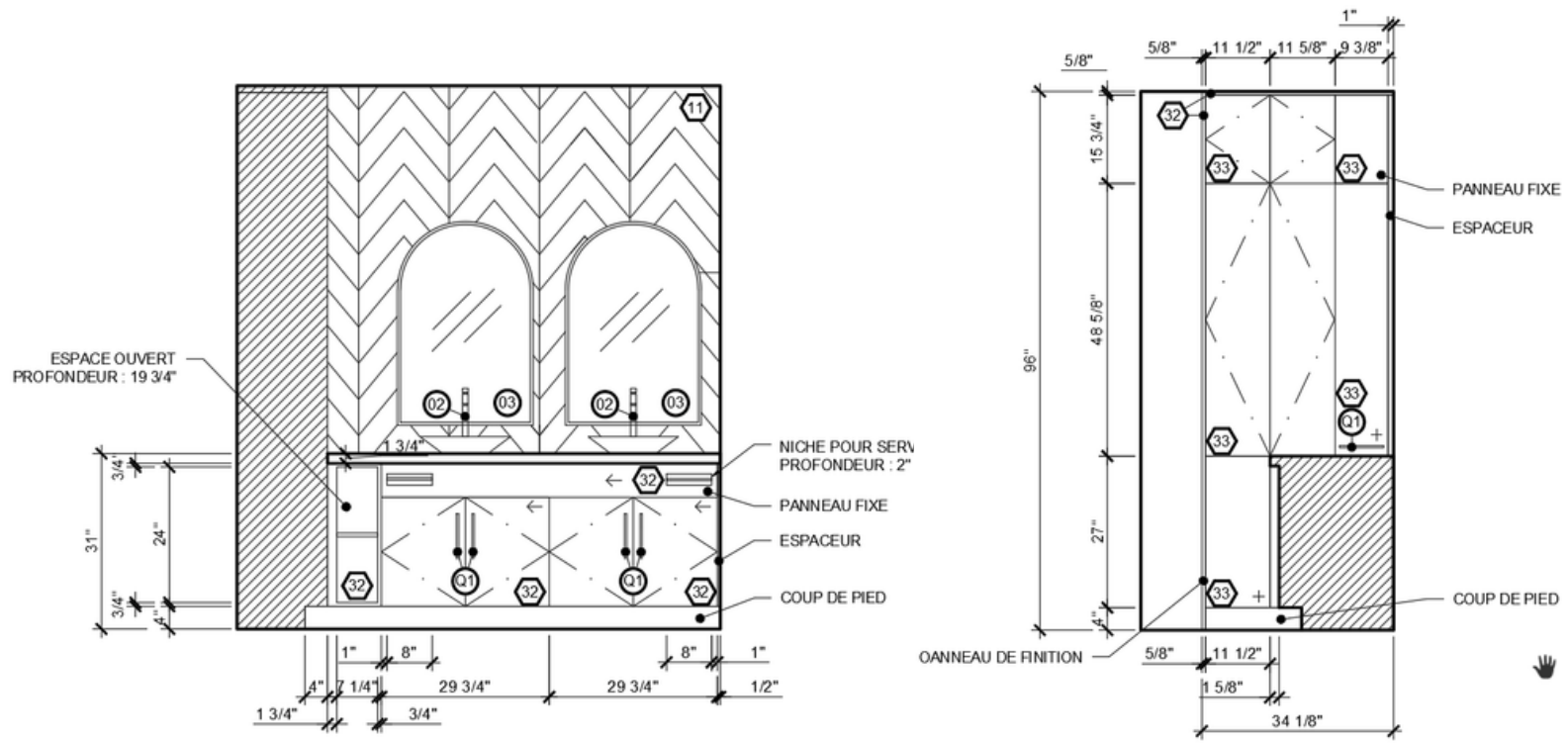
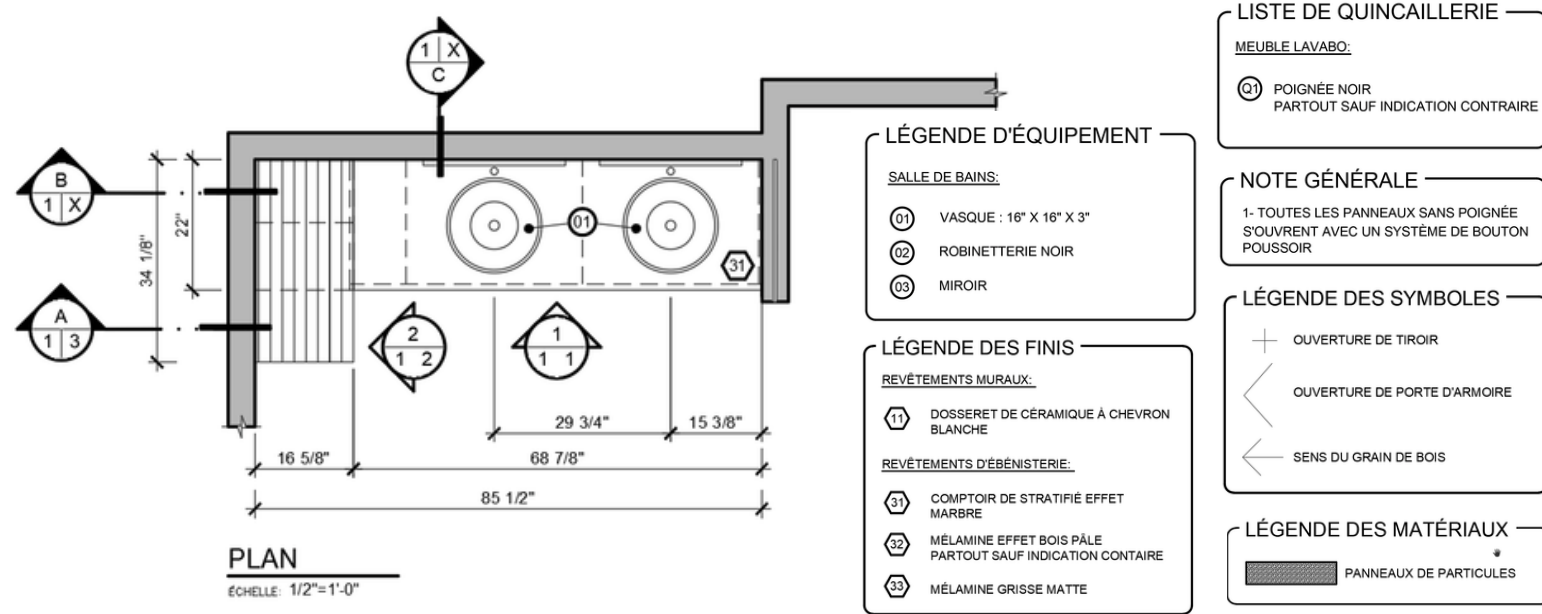

Vue de face du meuble lavabo

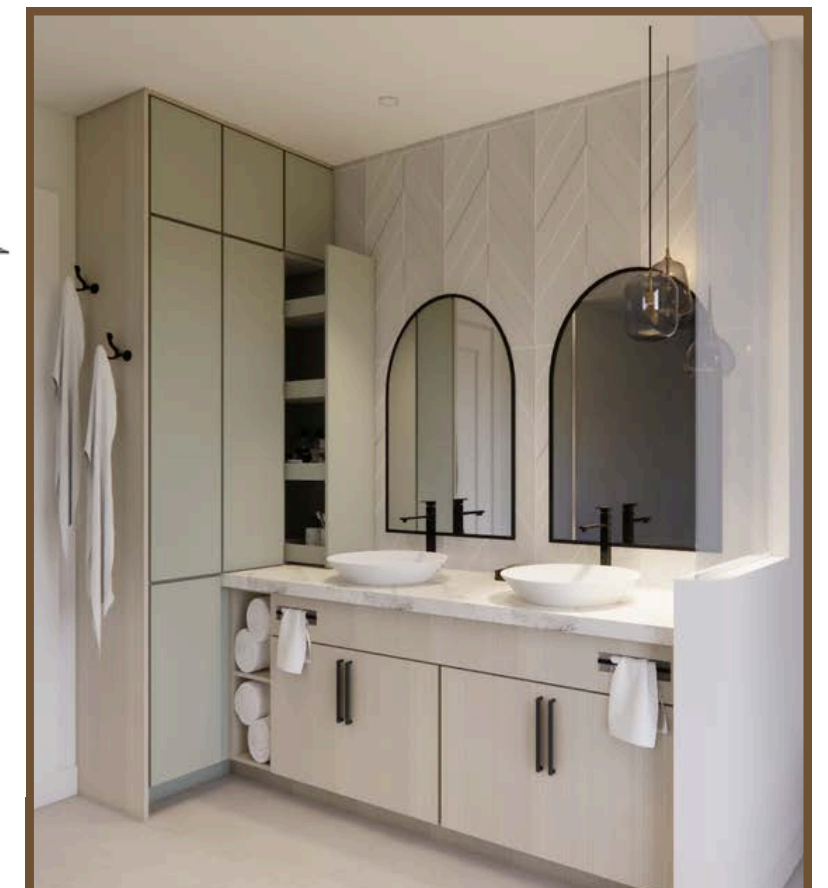

Vue de l'espace rangement

# 05. Projet Andréanne Marquis / Womance

## Boutique Elle & Co

Créer un lieu de vente et une expérience de magasinage personnalisée avec service de styliste. Planifier un espace où chaque zone permettra de présenter et de dénicher des vêtements branchés en tenant compte de la clientèle et de l'environnement bâti.

Projet réalisé en collaboration avec Gabrielle Lavoie.

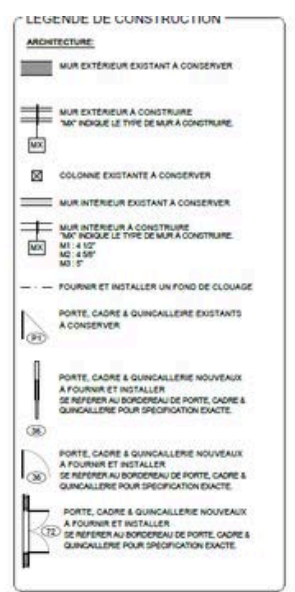
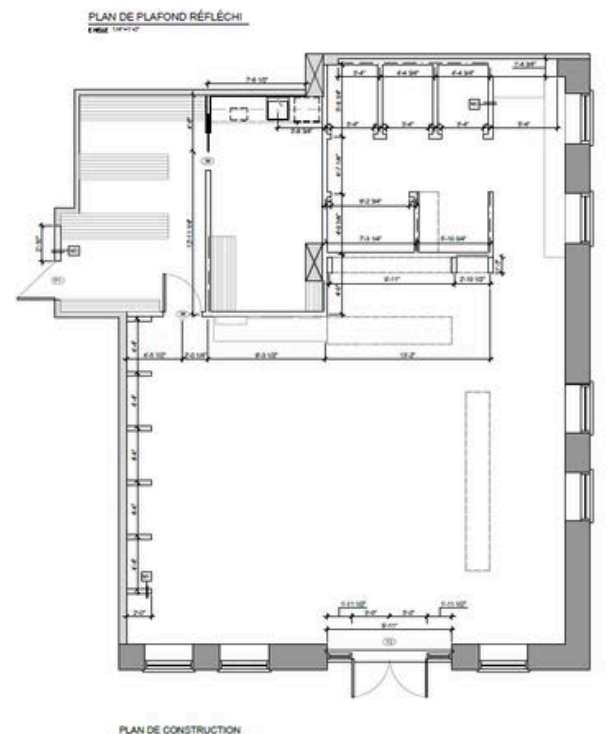
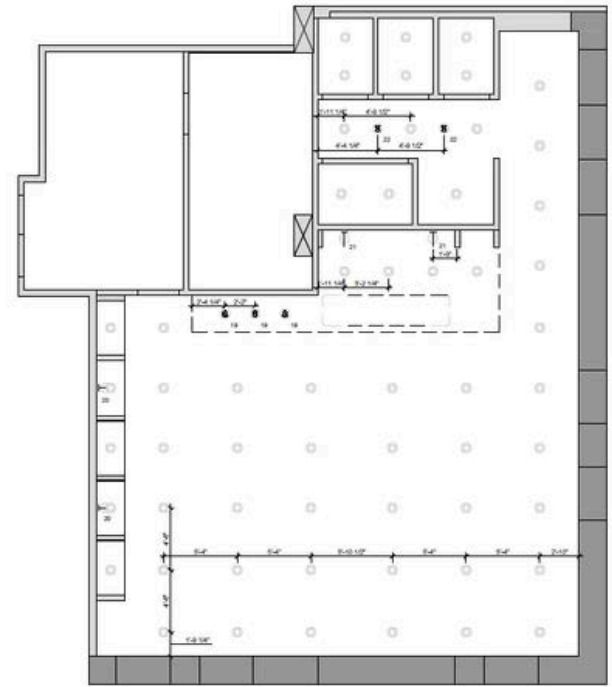
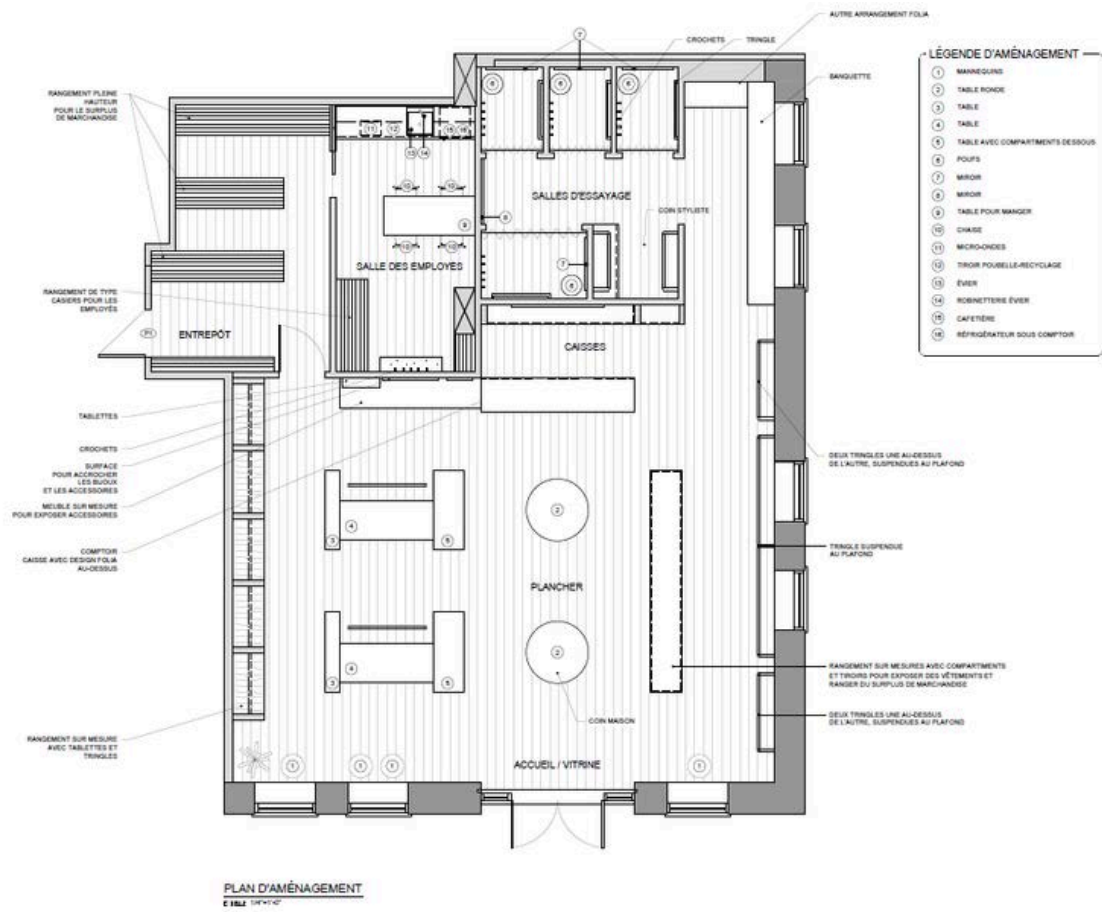

# 06. Projet Maisonneuve

## Logement locatif

Aménager l'espace d'un logement locatif de type condominium, en créant une ambiance jeune, actuelle et tendance. Le design du condo modèle devra refléter un style contemporain, attractif pour une clientèle dynamique, tout en s'inscrivant dans une gamme de prix allant du milieu à haute gamme.



Vue du séjour

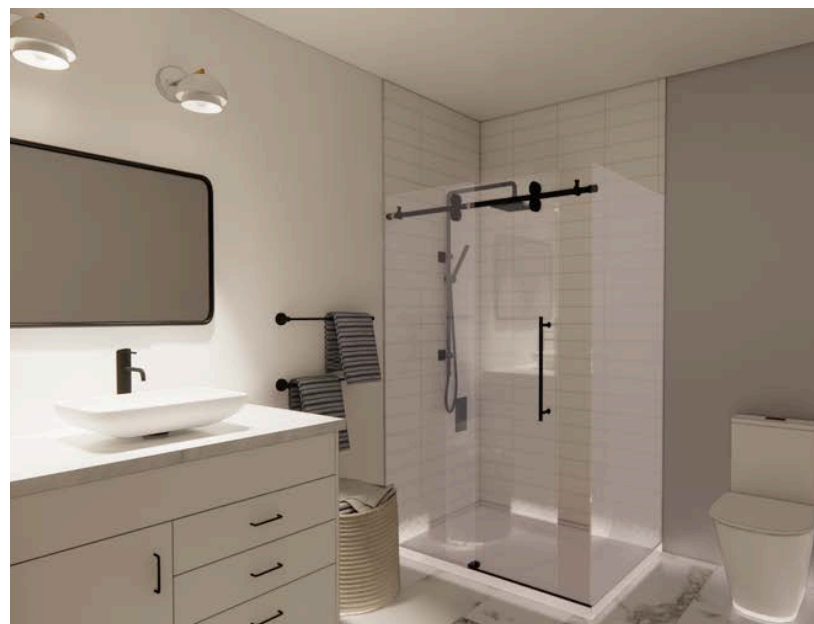

Vue du la salle de bain



Vue de la chambre



Vue générale de l'entrée

# 07. Projet

## Gîte à la campagne

Conception de l'ambiance d'une suite dans une auberge de style cottage anglais. Le design devra préserver l'aspect classique et campagnard de la maison, en mettant en valeur son charme traditionnel et son atmosphère chaleureuse.



Vue sur l'entrée et le foyer



Vue sur le lit et la commode



Vue de la zone de sommeil



Vue sur les meubles lavabos



Vue sur la baignoire et la douche

