

PORTFOLIO

Marianne L'Homme

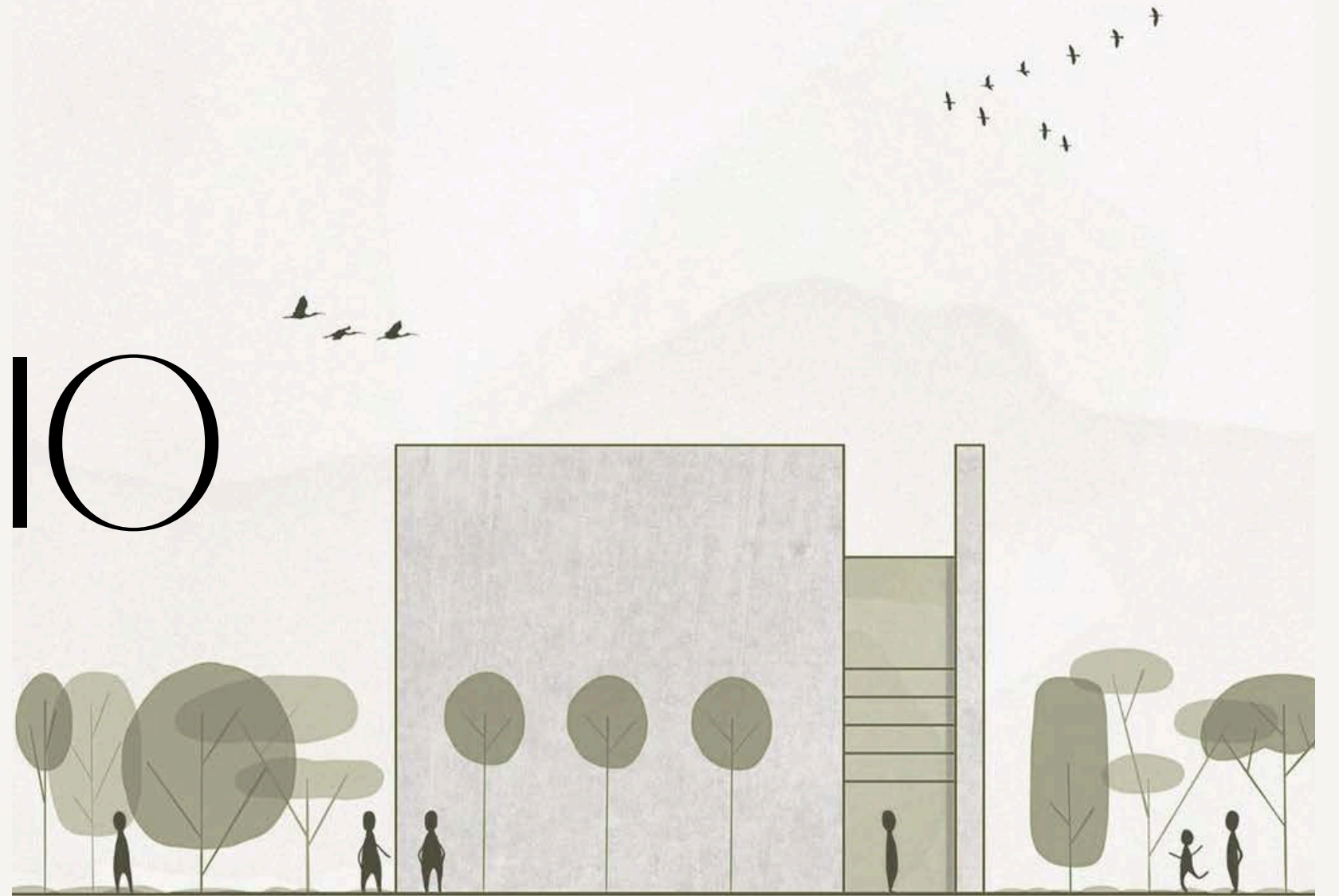
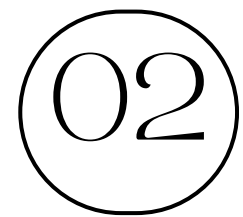
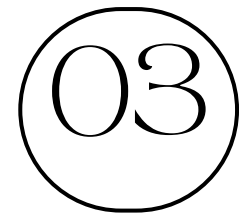

Table des matières



À propos de moi



Résidence Boucher-Lemonde

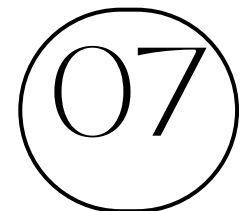

Bistro l'Orée

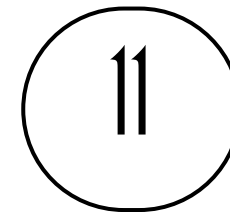

Résidence Aubin

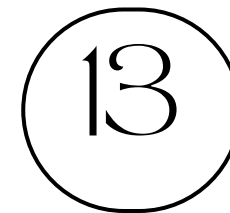

Cuisine Durand

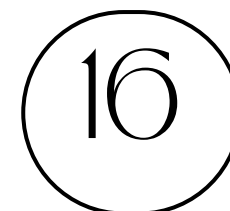

Pour me contacter

À propos de moi

Curieuse et passionnée de voyages, j'ai développé une grande ouverture d'esprit qui nourrit ma créativité et ma sensibilité aux différentes cultures et ambiances. Ce qui me motive le plus dans le design d'intérieur, c'est le contact humain : comprendre les besoins, créer un lien de confiance et imaginer des espaces qui font réellement une différence dans la vie des gens. J'aime offrir des environnements où chacun se sent bien, inspiré et en harmonie avec son quotidien.



Résidence Boucher-Lemonde

Rénovation des deux étages d'une maison familiale à Saint-Augustin-de-Desmaures pour répondre aux besoins d'une famille de cinq personnes. Le projet propose des espaces chaleureux, fonctionnels et intemporels, combinant espaces ouverts et fermés, matériaux naturels et luminosité abondante. Le projet a été réalisé dans le cadre du projet synthèse de programme.

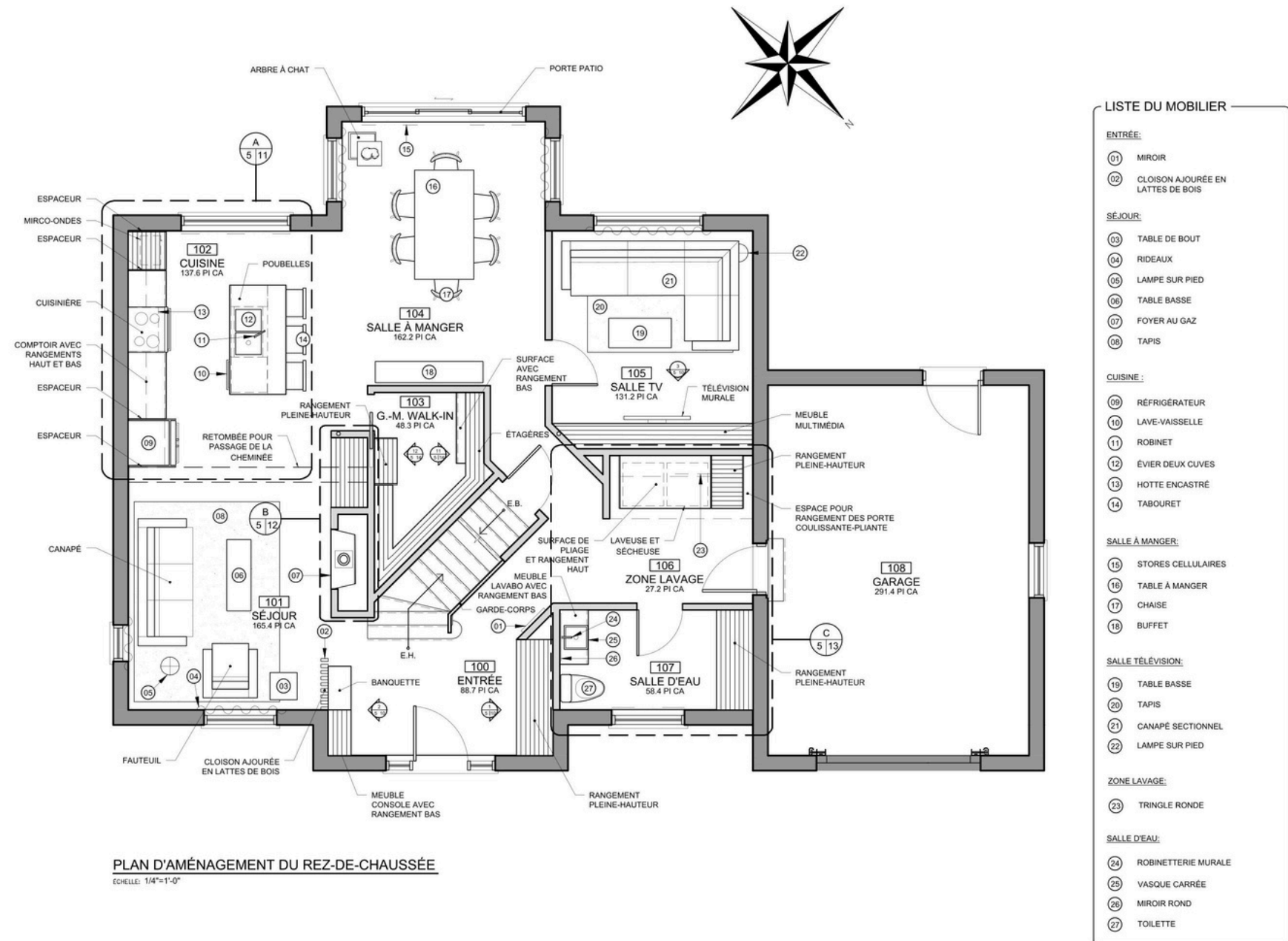

Résidence Boucher-Lemonde

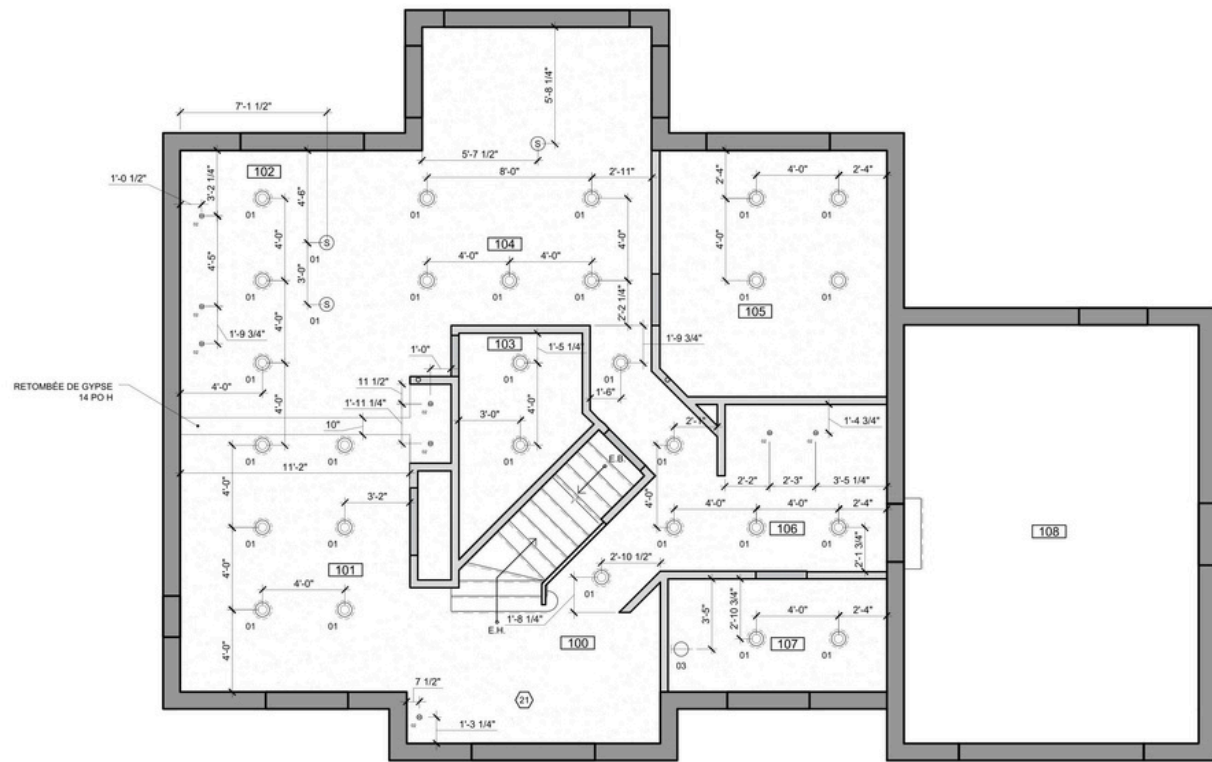

PLAN DE PLAFOND DU REZ-DE-CHAUSSÉE
Echelle: 1/8" = 1'-0"

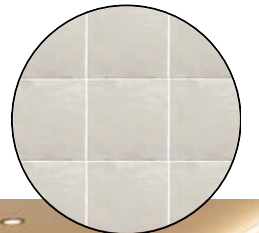
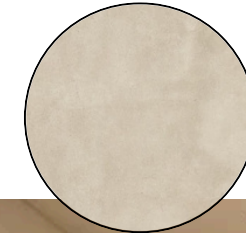

Résidence Boucher-Lemonde

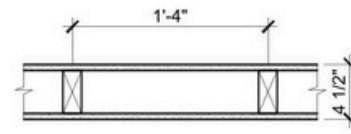

CLOISON TYPE M1

- * PARTOUT SAUF INDICATION CONTRAIRE
- 1X GYPSE TYPE "X" 1/2 PO ÉP
- COLOMBAGE DE BOIS 3-1/2 PO @ 24 PI C/C
- 1X GYPSE TYPE "X" 1/2 PO ÉP

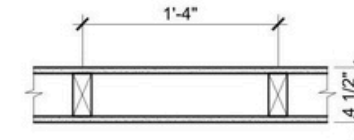

CLOISON TYPE M2

- 1X GYPSE TYPE "X" 1/2 PO ÉP
- COLOMBAGE DE BOIS 3-1/2 PO @ 24 PI C/C
- 1X GYPSE HYDROFUGE TYPE "X" 1/2 PO ÉP

LÉGENDE DE DÉMOLITION/CONSTRUCTION

- ARCHITECTURE:**
- MUR EXTÉRIEUR EXISTANT À CONSERVER
 - MUR EXTÉRIEUR À DÉMOLIR
 - COLONNE EXISTANTE À CONSERVER
 - MUR INTÉRIEUR EXISTANT À CONSERVER
 - MUR INTÉRIEUR À DÉMOLIR
 - MUR INTÉRIEUR À CONSTRUIRE
"XX" INDIQUE LE TYPE DE MUR À CONSTRUIRE.
 - FOURNIR ET INSTALLER UN FOND DE CLOUAGE
 - PORTE, CADRE & QUINCAILLERIE EXISTANTS À CONSERVER
 - PORTE, CADRE & QUINCAILLERIE EXISTANTS À ENLEVER
 - PORTE, CADRE & QUINCAILLERIE NOUVEAUX À FOURNIR ET INSTALLER
SE RÉFÉRER AU BORDEREAU DE PORTE, CADRE & QUINCAILLERIE POUR SPÉCIFICATION EXACTE.
 - NOUVEAU FOYER PRÉFABRIQUÉ À FOURNIR ET INSTALLER
DIST.: 36 PO DEVANT LE FOYER
CIE: ELEMENT 4
MOD.: SKY SMALL FRONT
DIM.: 39 1/16 PO X 15 13/16 PO X 43 5/8 PO

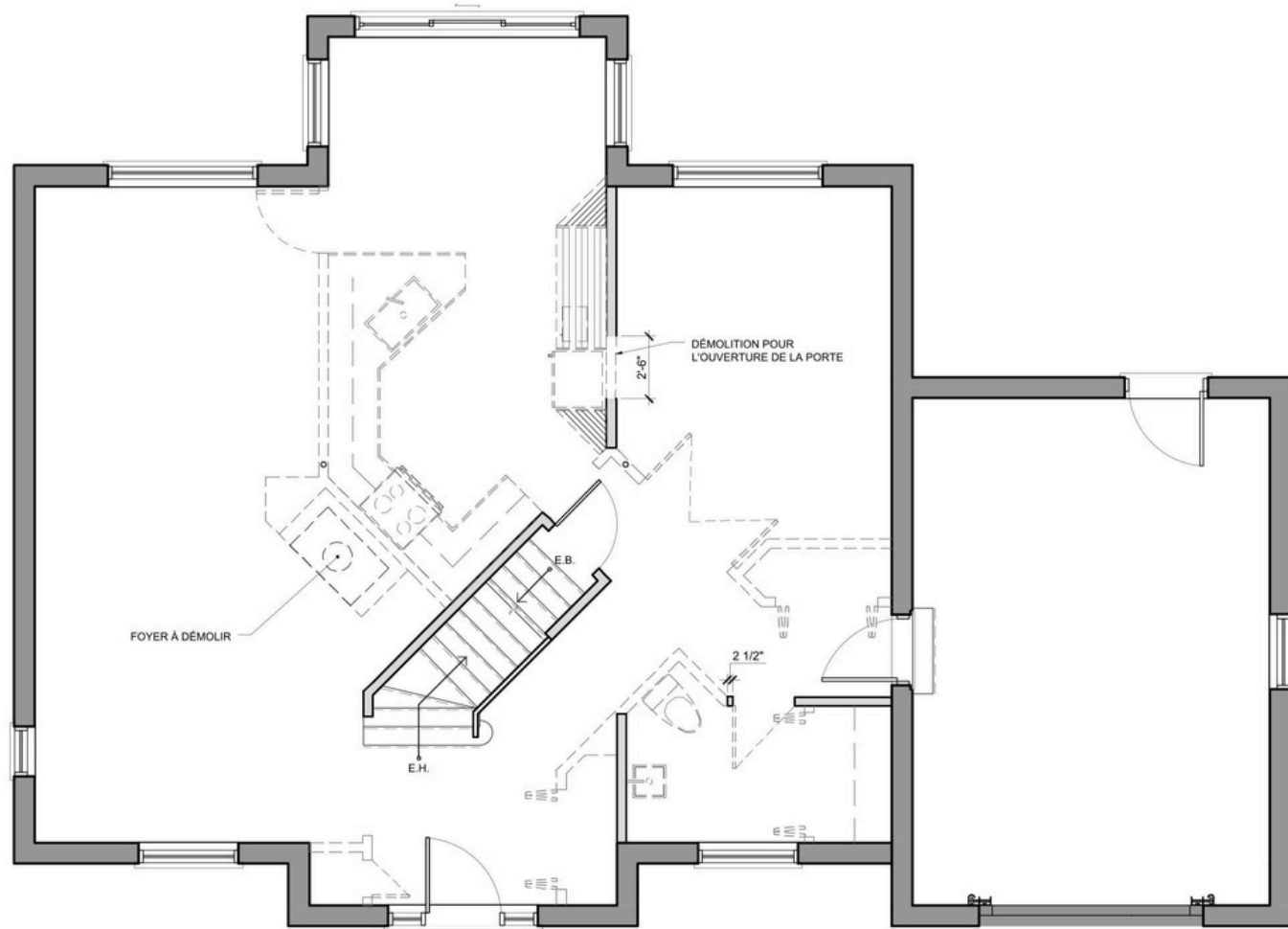

PLAN DÉMOLITION DU REZ-DE-CHAUSSÉE
ÉCHELLE: 1/4"=1'-0"

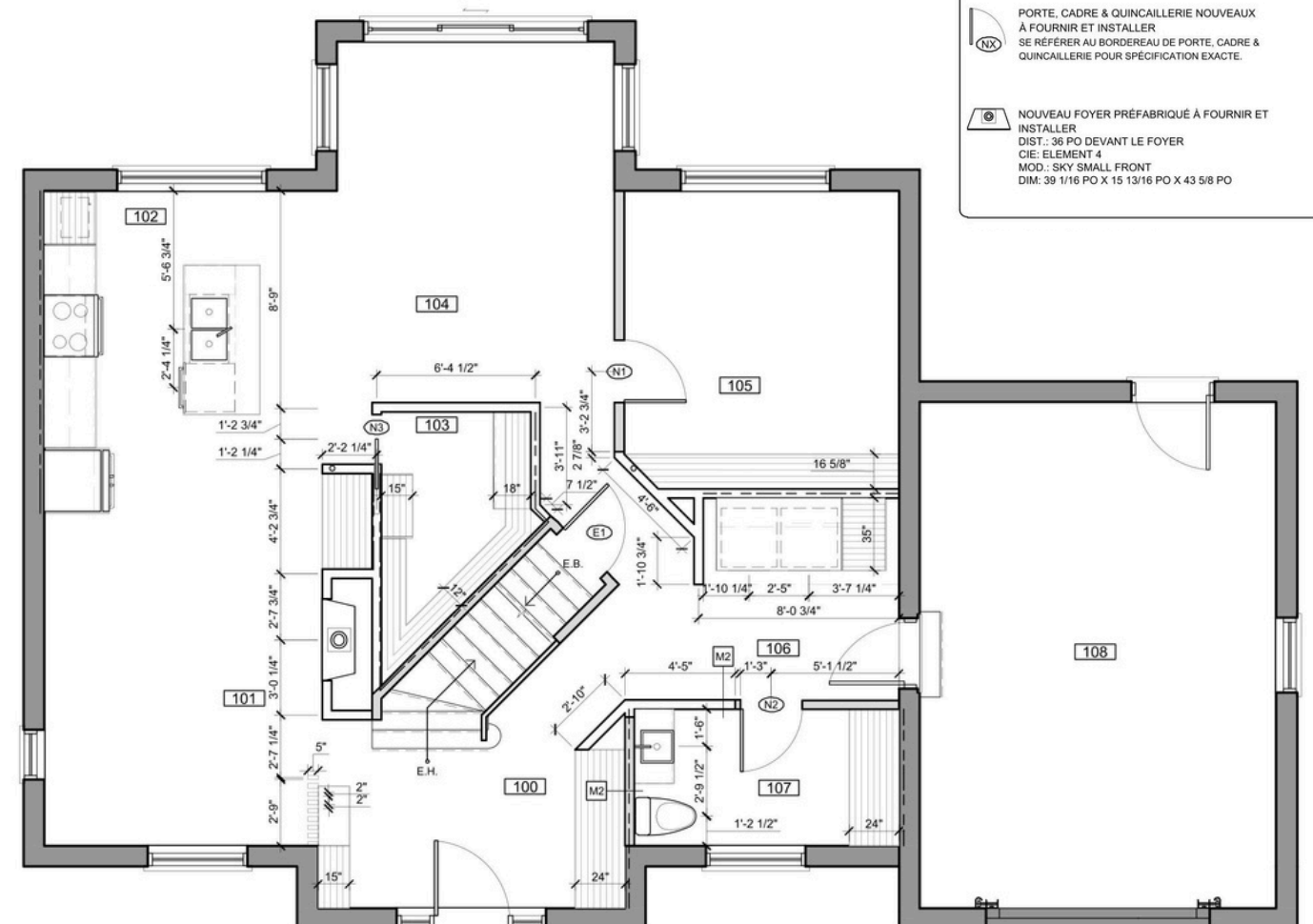

PLAN DE CONSTRUCTION DU REZ-DE-CHAUSSÉE
ÉCHELLE: 1/4"=1'-0"

Résidence Boucher-Lemonde

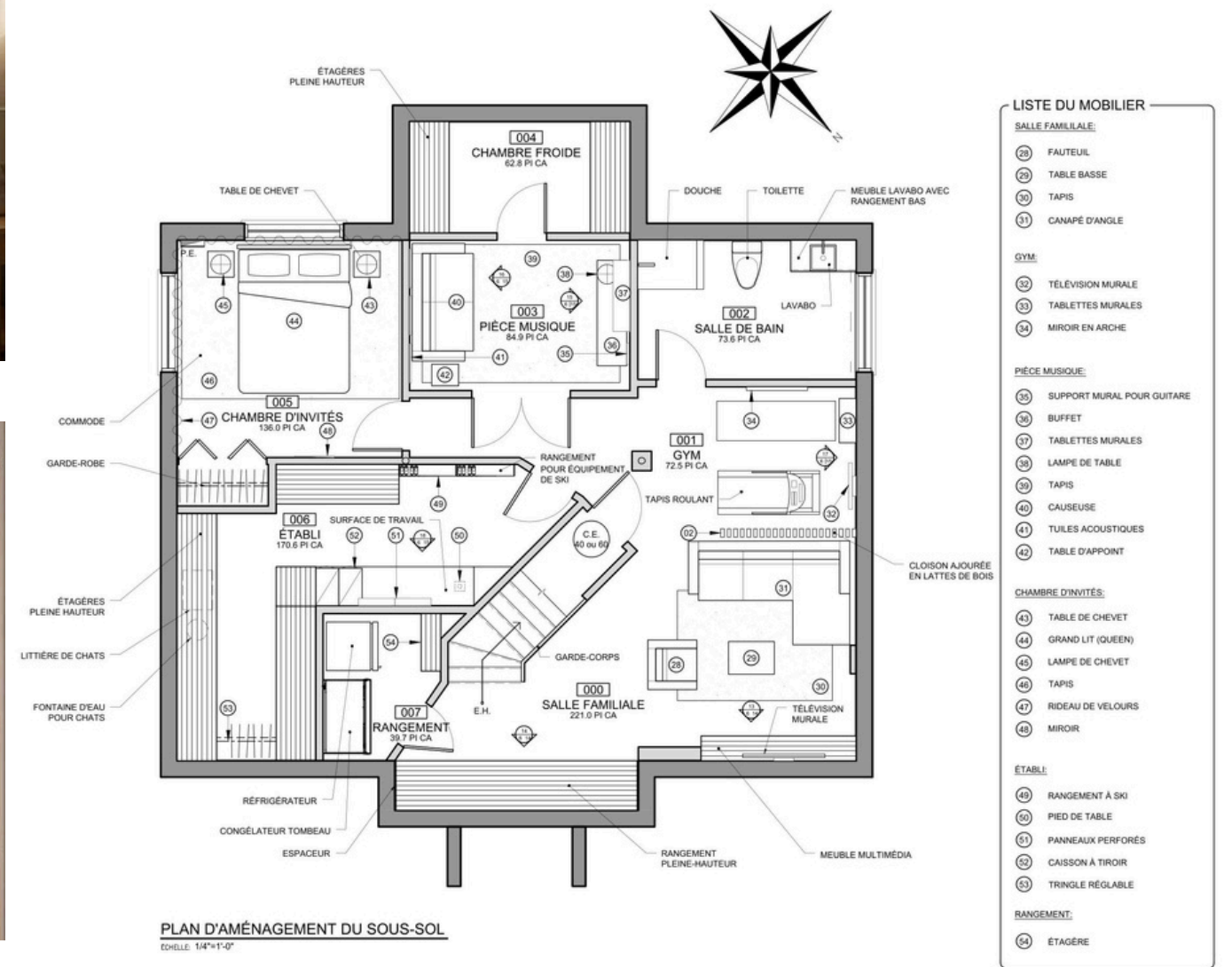
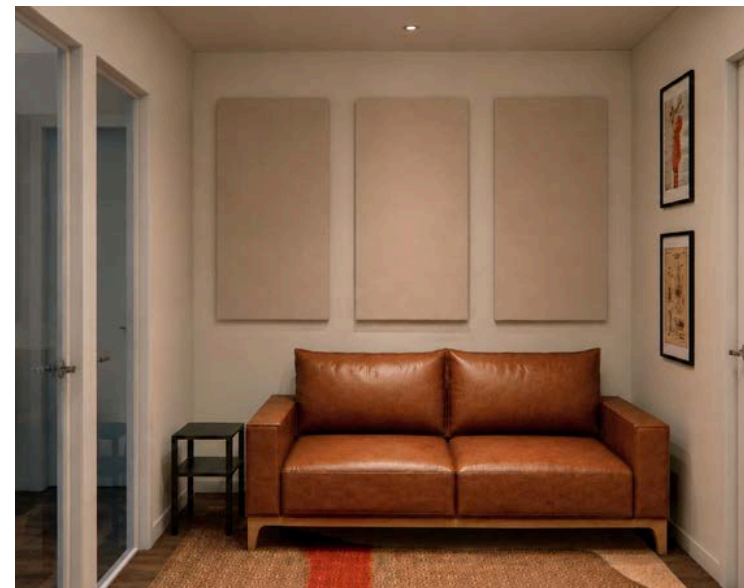
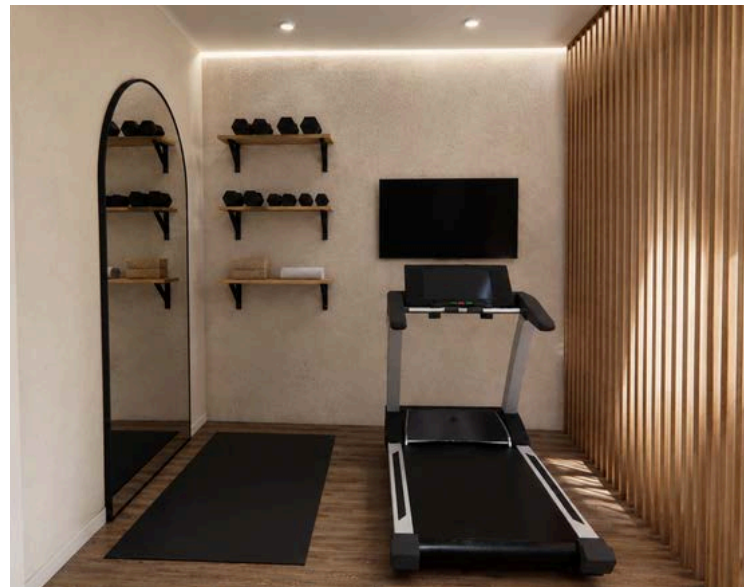

Bistro l'Orée

Aménagement d'un bistro de 50 à 60 places à Québec avec bar, cuisine et espace semi-privé, conçu dans le respect d'un budget moyen de gamme et des exigences acoustiques. Inspiré par les reflets, les courbes et les teintes douces de la rivière Saint-Charles, le projet crée une ambiance apaisante, fraîche et chaleureuse au cœur de la ville.

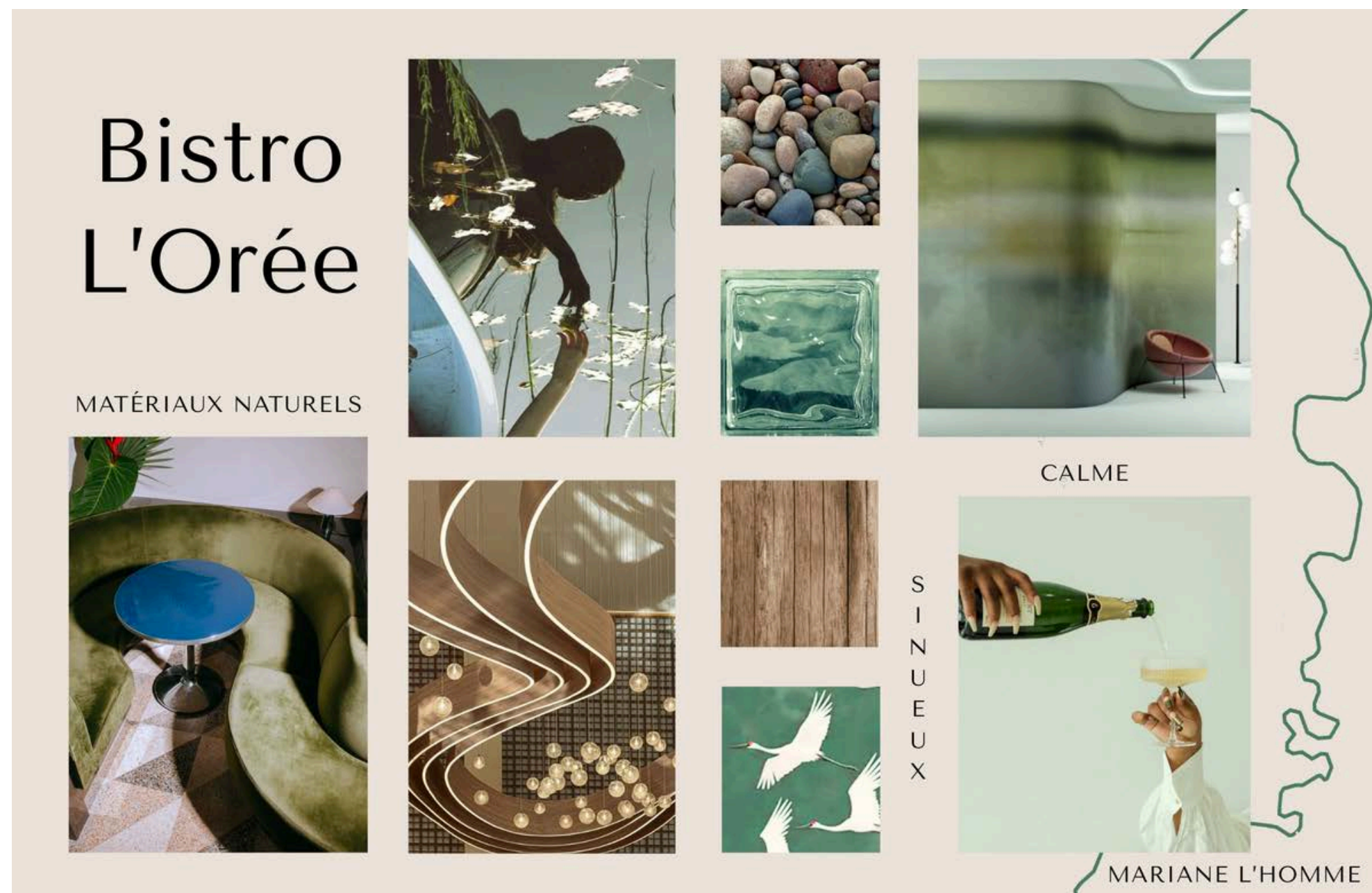

Carton d'inspirations

08

Bisiro l'Orée

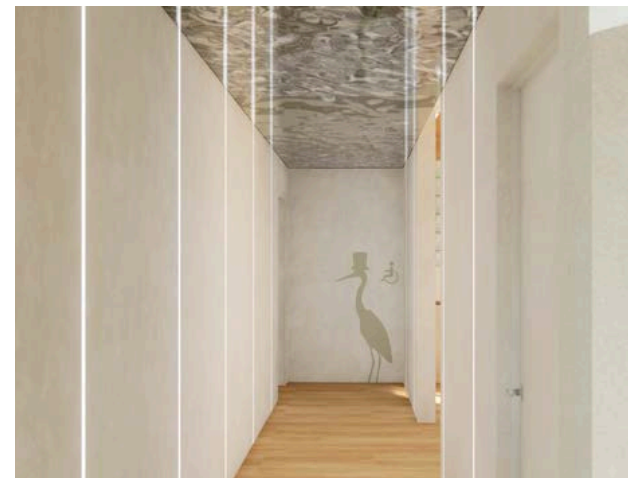
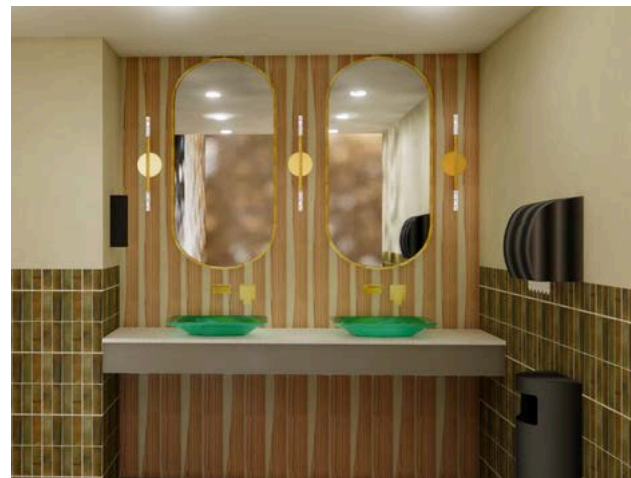
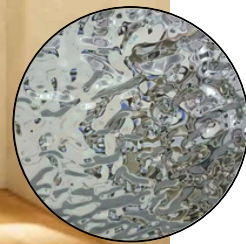
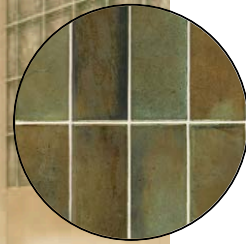

Bisiro l'Orée

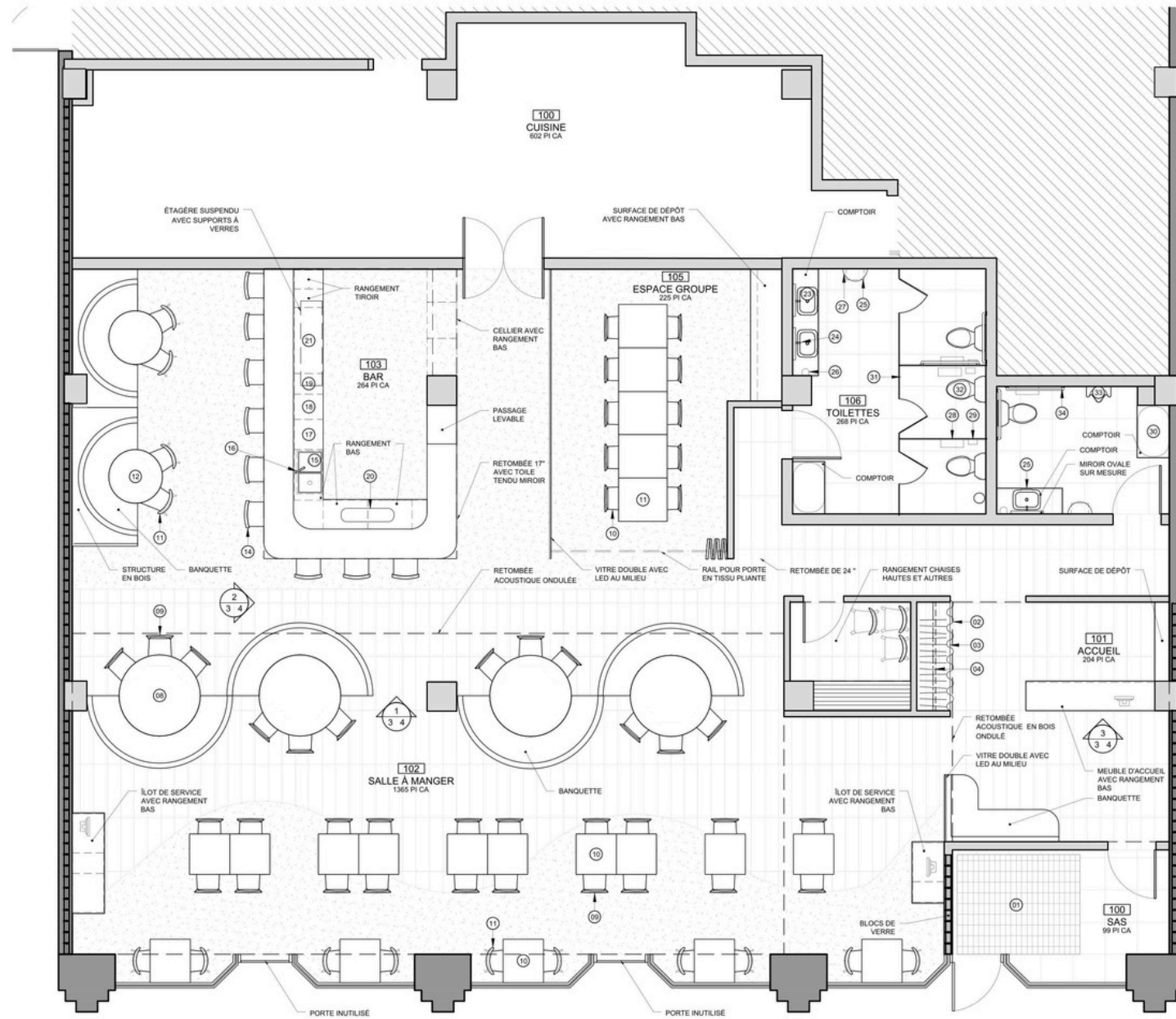

PLAN D'AMÉNAGEMENT
Echelle: 1/4"=1'-0"

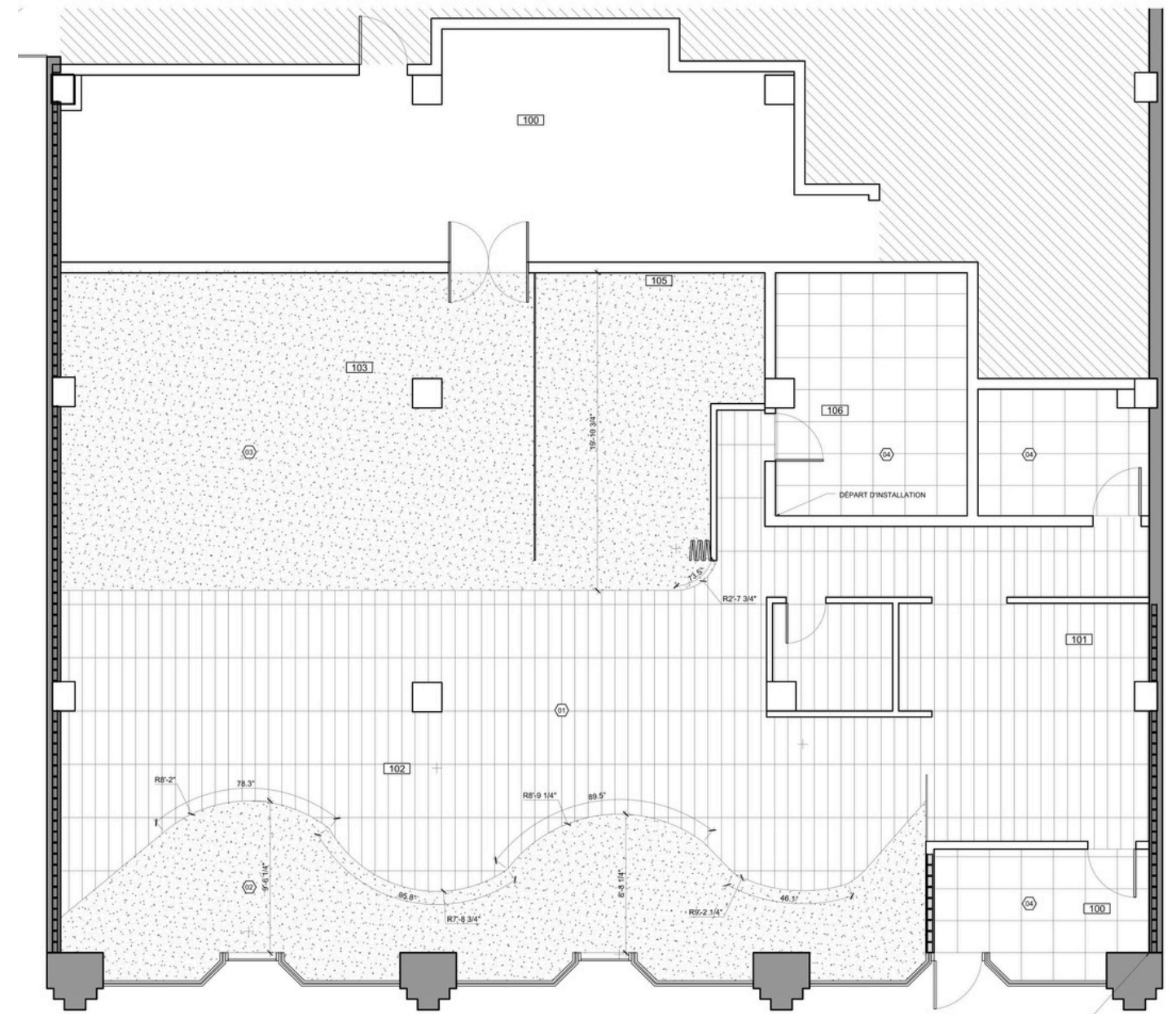

PLAN DES FINIS DE SOL
Echelle: 1/4"=1'-0"

Bisiro l'Orée

LÉGENDE DES FINIS

REVÊTEMENTS DE SOL:

- | | | |
|--|---|--|
| <p>01 PLANCHER LVT, GÉNÉRAL CIE : INTERFACE MODÈLE : NORTHERN GRAIN 4.5 MM NO : A02611 FORMAT : 9,845 PO X 39,38 PO COULEUR : OAK SATIN FINI : CERAMOR</p> <p>02 PLANCHER LVT, SALLE À MANGER CIE : INTERFACE MODÈLE : IN THE MIX 4.5 MM NO : A03904 FORMAT : 19,69 PO X 19,69 PO COULEUR : SHALE FINI : CERAMOR+</p> <p>03 PLANCHER LVT, BAR ET ESPACE GROUPE CIE : INTERFACE MODÈLE : IN THE MIX 4.5 MM NO : A03901 FORMAT : 19,69 PO X 19,69 PO COULEUR : OYSTER FINI : CERAMOR+</p> <p>04 PLANCHER DE PORCELAINE, TOILETTE ET SAS CIE : CERATEC MODÈLE : FLODSTEN NO : ARGFLOD2424REMANIGH0 FORMAT : 24 PO X 24 PO COULEUR : GRIS FONCÉ FINI : MAT</p> | <p>17 PANNEAU ACOUSTIQUE, ESPACE GROUPE CIE : FILZFELT MODÈLE : RAIN FORMAT : 2'-10" X 9'-8" COULEUR : WOLLWEIB</p> <p>18 MUR SÉPARATEUR EN VERRE, ACCUEIL ET ESPACE GROUPE CIE : UNITED GLASS MODÈLE : WATER GLASS NO : CPG 100W FORMAT : 3MM EP.</p> <p>19 VINYL MURAL, TOILETTE CIE : VESCOM MODÈLE : RAINY NO : 1058.28 FORMAT : 54 PO L COULEUR : BEIGE FINI : MAT</p> <p>20 CÉRAMIQUE MURALE, TOILETTE CIE : LA TUILERIE MODÈLE : HANOI FORMAT : 2 PO X 6,3 PO COULEUR : VERT OLIVE FINI : LUSTRE</p> <p>21 LATTES DE BOIS ONDULÉ, TOILETTE ESSENCE : CÉDRE FORMAT : 1/2" EP FINI : VERNIS MARIN</p> | <p>32 COMPTOIR, ACCUEIL - ÎLOT DE SERVICE - TOILETTES CIE : CAESARSTONE MODÈLE : 545 FOSSILIA COULEUR : BEIGE FORMAT : 1 1/4" EP FINI : POLI</p> <p>33 LOGO, ACCUEIL CIE : ENSEIGNES DUMA MODÈLE : SUR MESURE COULEUR : OR FINI : LUSTRE</p> <p>34 STRATIFIÉ ARMOIRES, ACCUEIL - ÎLOT DE SERVICE - BAR CIE : TAFISA MODÈLE : SUR MESURE NO : T778PM COULEUR : BLEU ACIER FINI : LUSTRE</p> <p>35 STRATIFIÉ BANQUETTE, SALLE À MANGER CIE : FORMICA MODÈLE : CERISE NATURELLE NO : 8863 COULEUR : BOIS CERISIER FINI : LUSTRE</p> |
|--|---|--|

REVÊTEMENTS MURAUX:

- 11 **VINYL MURAL, ACCUEIL ET CORRIDOR**
CIE : BOLTA WALLCOVERING
MODÈLE : TURN TO STONE
NO : BB-TS-04
FORMAT : 52 PO L
COULEUR : PERFECT PEBBLE
FINI : MAT
- 12 **PAPIER PEINT, ACCUEIL**
CIE : ZOMIER
MODÈLE : PAPIER PEINT MURAL OISEAU
FORMAT : 13'-1" X 8'-2"
- 13 **VINYL MURAL, GÉNÉRAL PARTOUT SAUF INDICATION CONTRAIRE**
CIE : TOWER WALLCOVERING
MODÈLE : MADE TO SUEDE
NO : T2-MD-05
FORMAT : 54 PO L
COULEUR : PEARL
FINI : MAT

- 14 **VINYL MURAL, SALLE À MANGER MOTIF RIVIÈRE**
CIE : VESCOM
MODÈLE : CLIVE
NO : 1124.07
FORMAT : 54 PO L
COULEUR : TURQUOISE
FINI : MAT

- 15 **MOSAÏQUE MURALE, SALLE À MANGER**
CIE : CÉRAMIQUE L'ENTREPÔT
MODÈLE : ZEN PEBBLE
NO : 5001-0225-0
FORMAT : 12 PO X 12 PO
COULEUR : COOL BLEND
FINI : MAT

- 16 **PAPIER PEINT, ESPACE GROUPE**
CIE : NEWWALL
MODÈLE : CALM
NO : GLLP74
FORMAT : SUR MESURE

REVÊTEMENTS DE PLAFOND:

- 22 **PLAFOND ACOUSTIQUE, ACCUEIL**
CIE : ARCHI EXPO
MODÈLE : LINEA SWELL
FORMAT : 67 PO X 47 PO X 4,724 PO
COULEUR : CHÈNE LATTÉ
- 23 **PLAFOND ACOUSTIQUE, SALLE À MANGER**
CIE : ARKTURA
MODÈLE : ATMOSPHERA SURF
FORMAT : 7'-6" X 7'-6" X 1'-1 3/8"
COULEUR : SOFT SOUND VIVIDS SEAFOAM
FINI : FEUTRE
- 24 **PLAFOND TOILE TENDU, BAR**
CIE : BARISOL
MODÈLE : MIROIR
FORMAT : 7'-6" X 7'-6" X 1'-1 3/8"
COULEUR : BHME 1 (ÉTAÏN NOIRÉ)
FINI : MIROIR

- 25 **PEINTURE PLAFOND, GÉNÉRAL**
CIE : BENJAMIN MOORE
MODÈLE : ÉTIQUETTE AF-50
COULEUR : VELOUTÉ

REVÊTEMENTS D'ÉBÉNISTERIE:

- 31 **PANNEAU FLEXIBLE, ACCUEIL**
CIE : ARTLUR
MODÈLE : PANNEAU FLEXIBLE CONCAVE NOYER
COULEUR : NOYER BRUT
FINI : NON FINI

TISSUS, AMEUBLEMENT & RIDEAUX:

- 41 **TISSU DE BANQUETTE, GÉNÉRAL**
CIE : EQUUS FABRICS
MODÈLE : VIVID VINYL
COULEUR : FOG
- 42 **TISSU DE BANQUETTE, GÉNÉRAL**
CIE : FABRIC WHOLESALE DIRECT
MODÈLE : STRETCH VELVET
NO : SV571505
COULEUR : VERT OLIVE

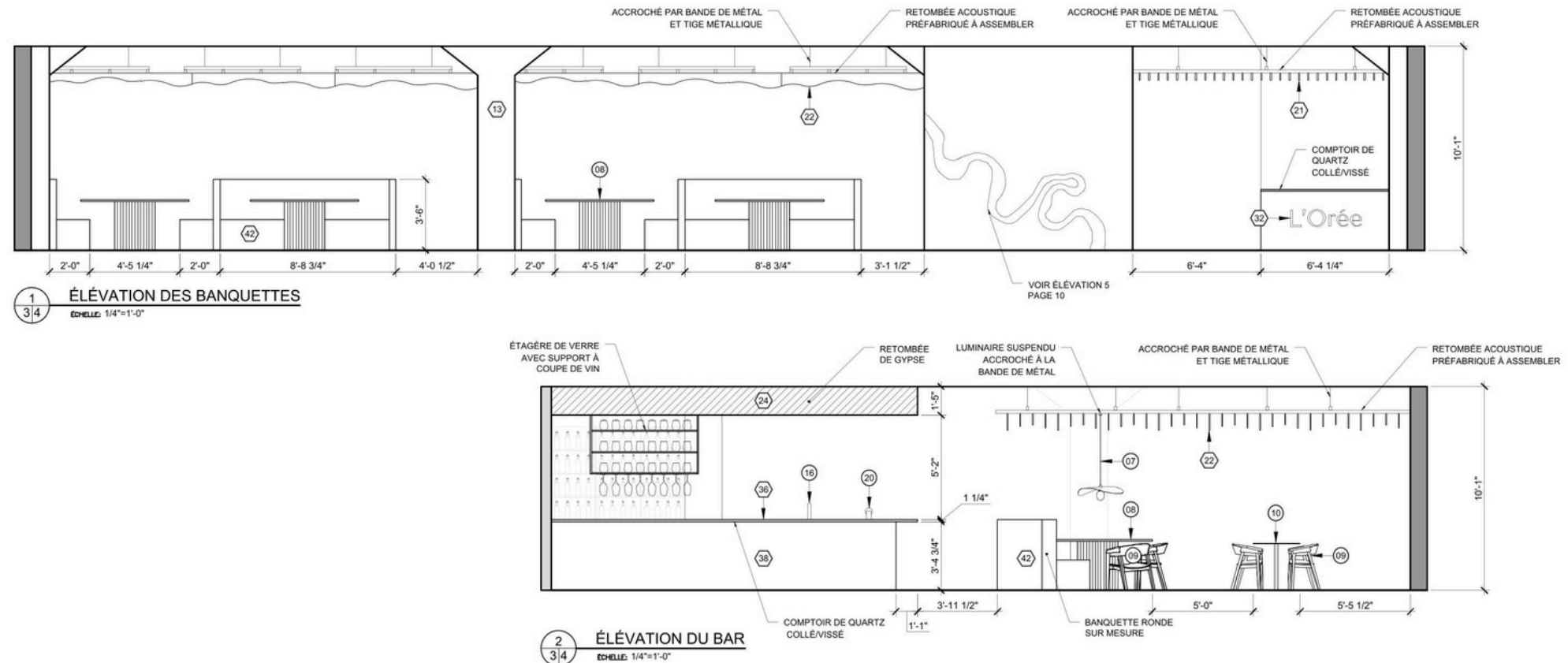

Résidence Aubin

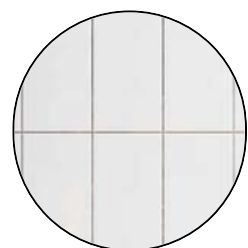
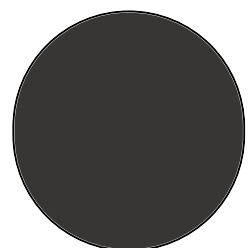

Concevoir une cuisine compacte, contemporaine et chaleureuse pour Mme Aubin, résidant seule à Cap-Rouge. L'aménagement doit optimiser le rangement et la fonctionnalité tout en créant une ambiance sombre et élégante, idéale pour recevoir. Le projet a été réalisé dans le cadre de Garneau Travail.



Résidence Aubin

- LISTE DU MOBILIER**
- CUISINE:**
- 01 ÉVIER DOUBLE
 - 02 CUISINIÈRE
 - 03 HOTTE ENCASTRÉE
 - 04 GARDE-MANGER
 - 05 RÉFRIGÉRATEUR
 - 06 LAVE-VAISSELLE
 - 07 MICRO-ONDE
 - 08 RÉFROIDISSEUR À VIN

- LÉGENDE DES FINIS**
- REVÊTEMENTS MURAUX:**
- 12 CÉRAMIQUE DOSSERET
 - 31 STRATIFIÉ COMPTOIR
 - 33 MÉLAMINE PORTES, TIROIRS ET RETOMBÉE
 - 34 STRATIFIÉ TABLETTES

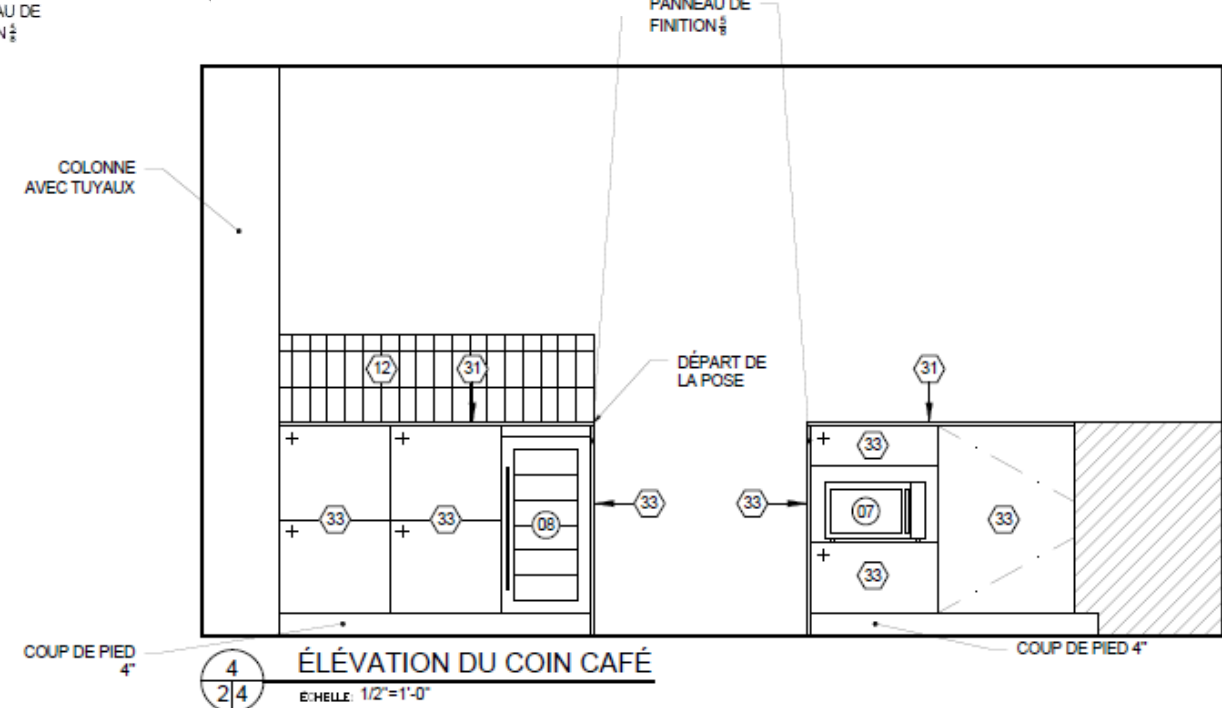
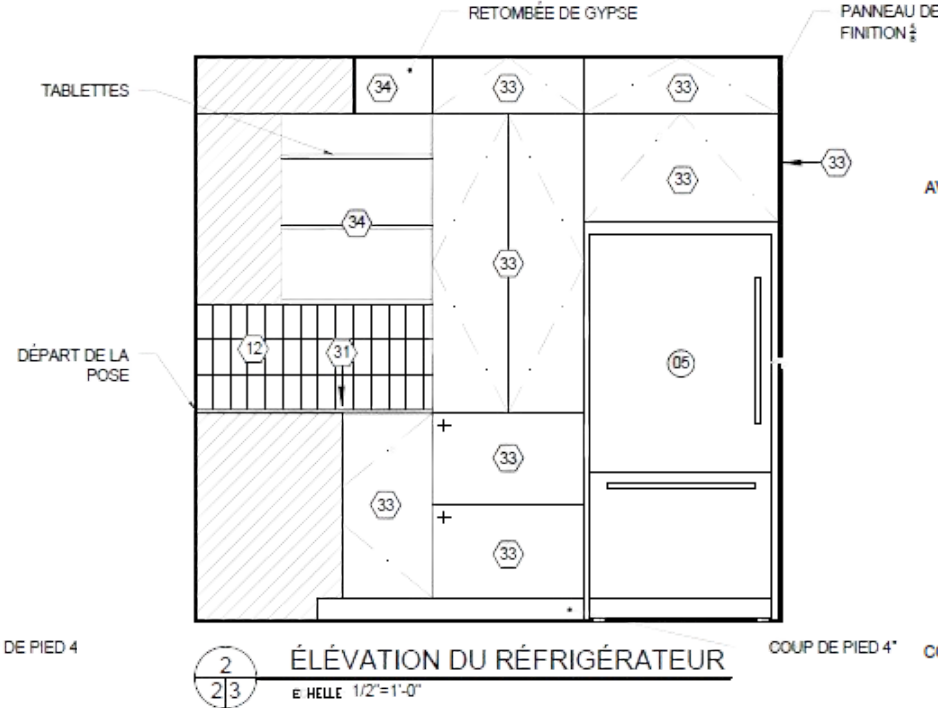
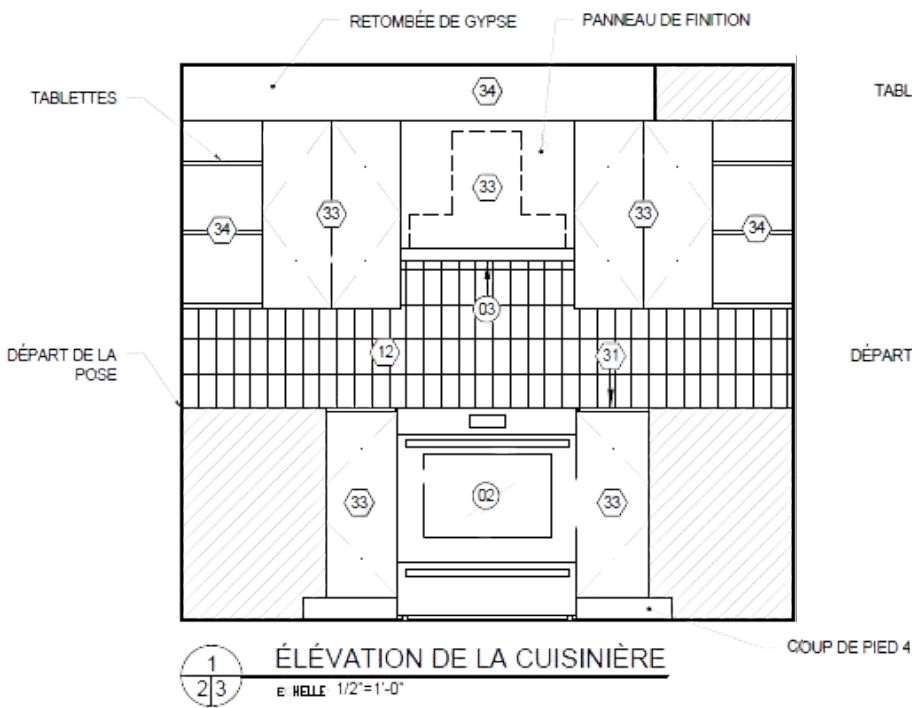
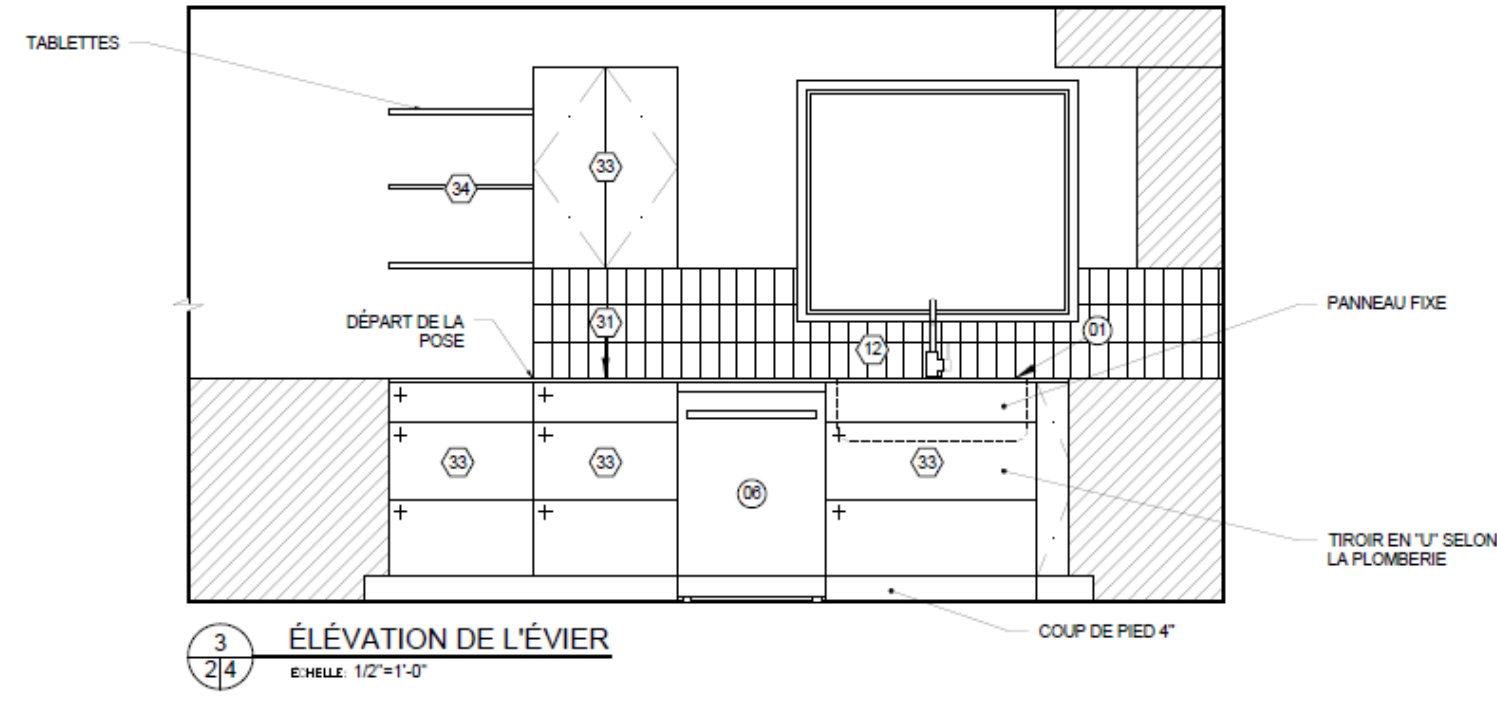

Cuisine Durand

Concevoir une cuisine moderne de style mid-century moderne pour une famille, tout en conservant l'aménagement actuel.

CARTON D'AMBIANCE

DOSSERET DE TERRACOTA

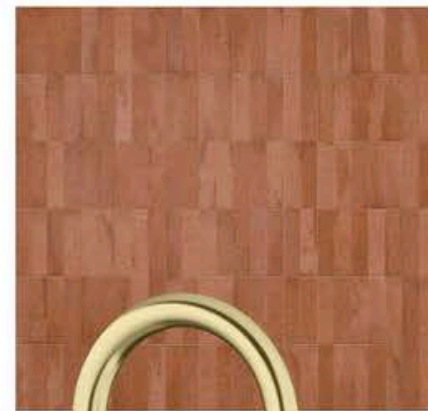

PEINTURE MURS ET PLAFOND



LUMINAIRE
SUSPENDU



PORTE D'ARMOIRE
PANNEAU UNI EN
MELAMINE

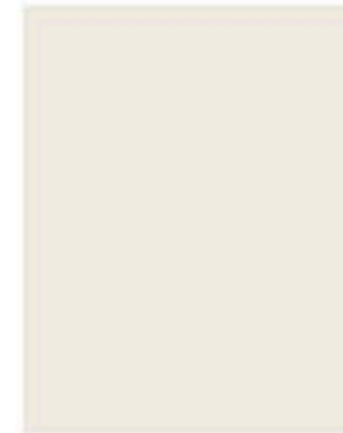

PORTE D'ARMOIRE UNI
PLACAGE DE BOIS



POIGNÉE MODERNE EN
MÉTAL RICHELIEU 9256



ROBINETTERIE



EVIER DOUBLE BLANCO



COMPTOIR DE QUARTZ



PLANCHER DE PORCELAINE
TERRAZZO

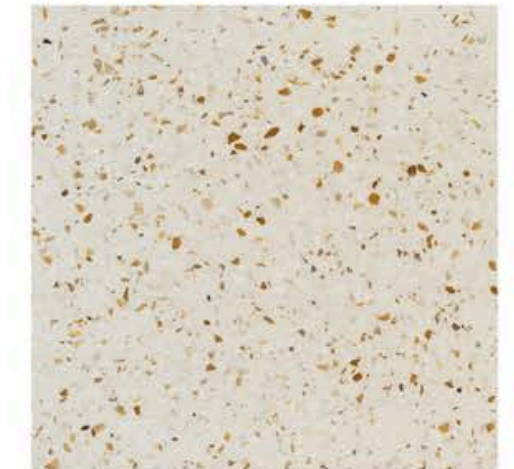

14

Cuisine Durand

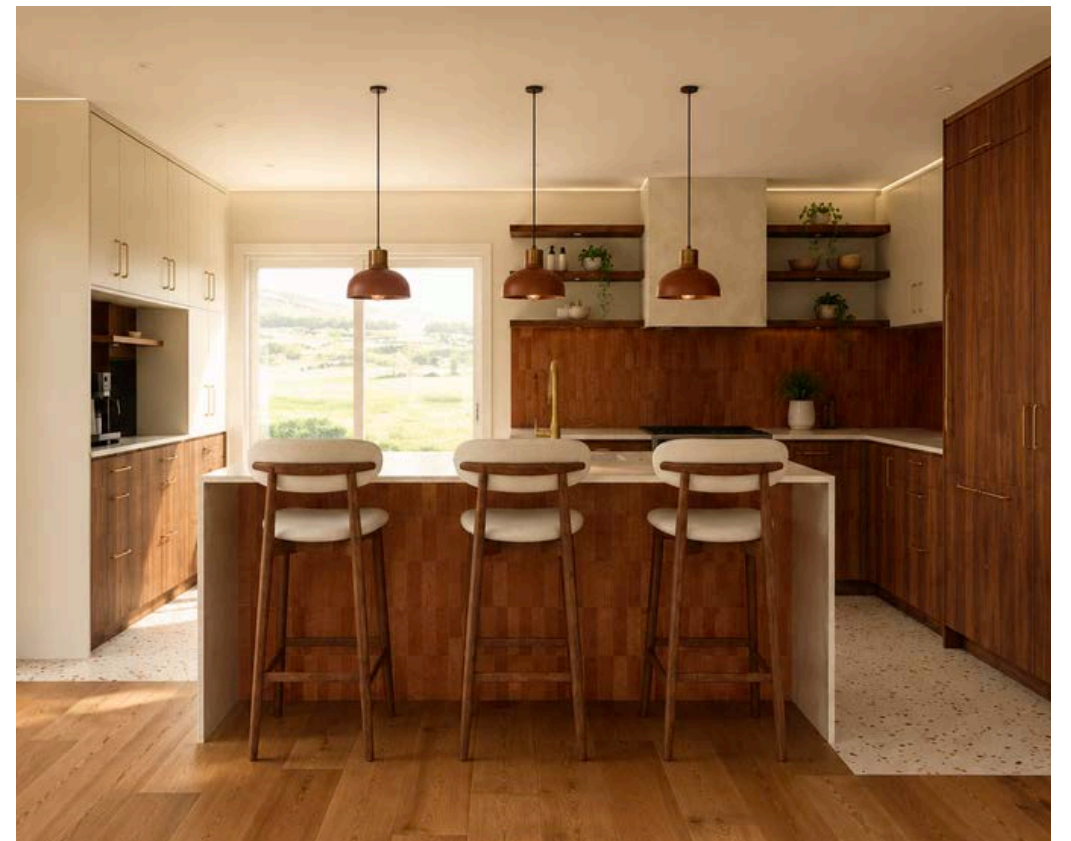
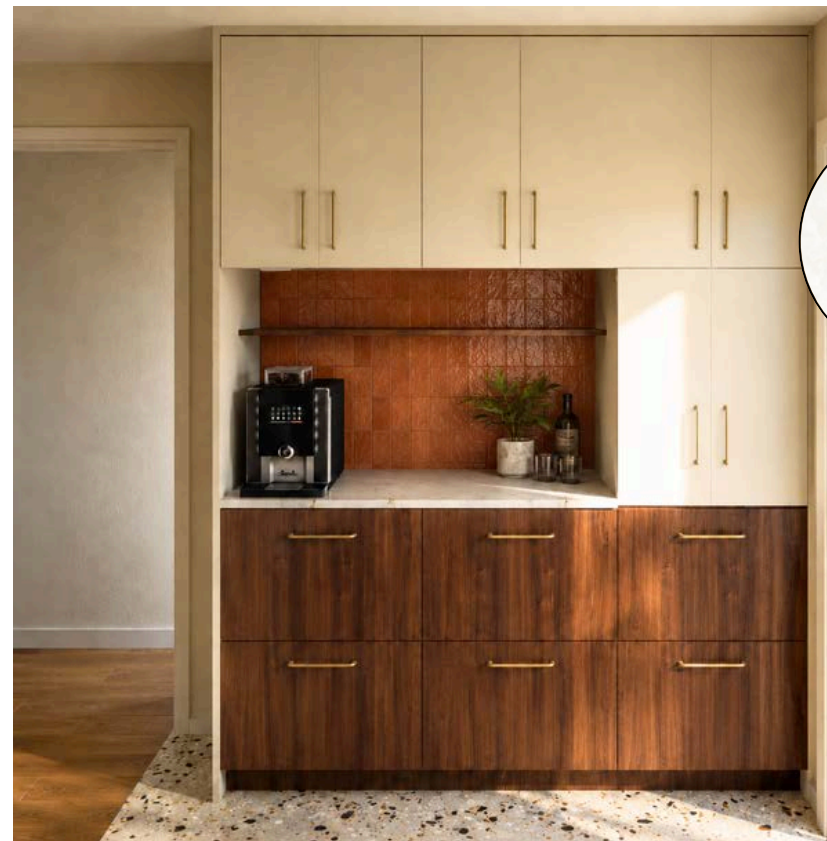
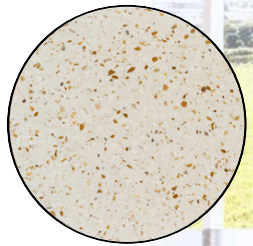
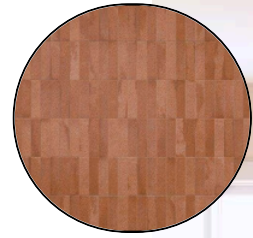

Cuisine Durand

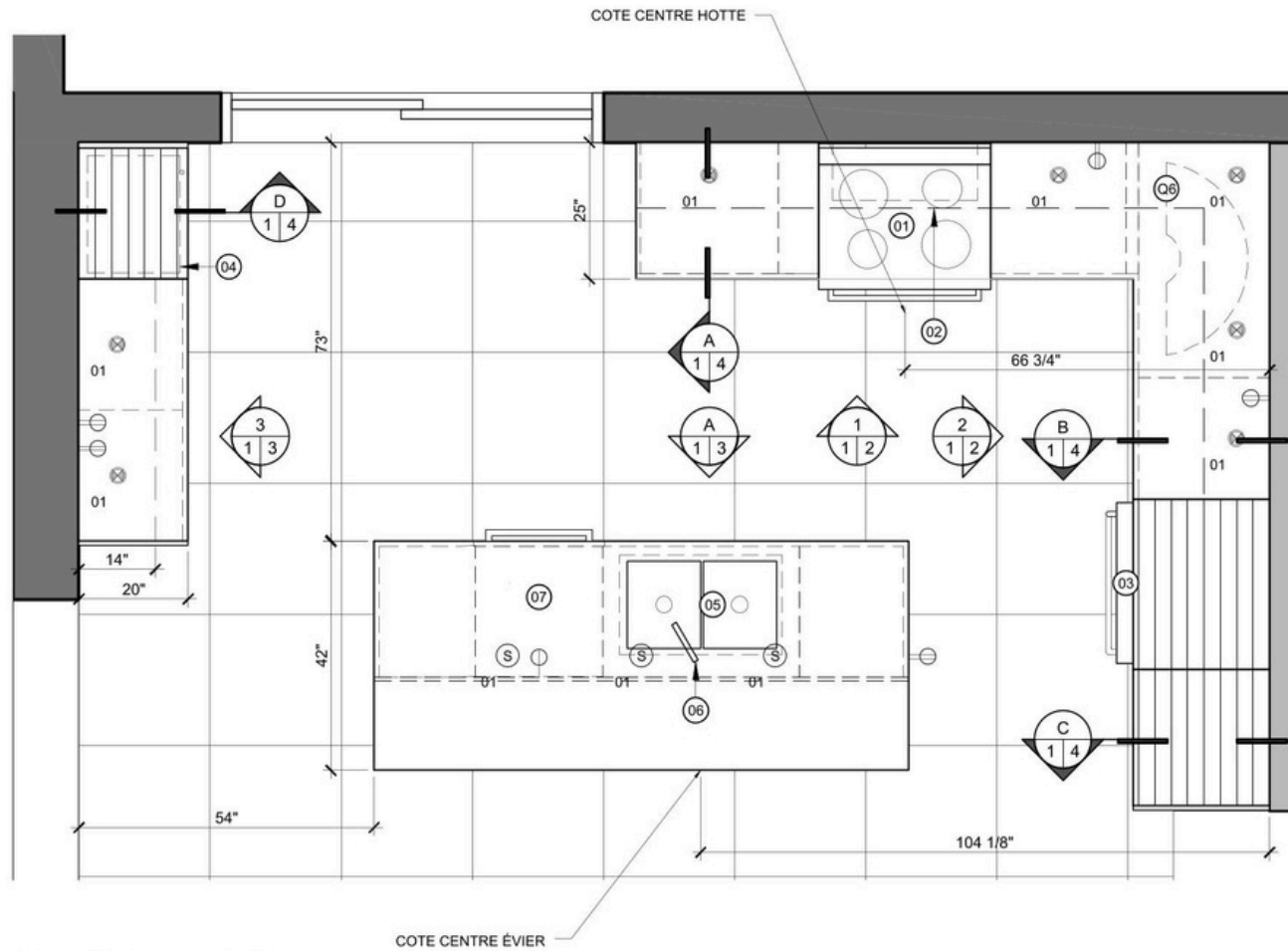

PLAN DE LA CUISINE
ÉCHELLE: 1/2"=1'-0"

QUINCAILLERIE

| | |
|--|---|
| 01 GARDE-MANGER COULISSANT CIE : RICHELIEU MODÈLE : SYSTÈME CONVOY LAVIDO NO : WEBKIT1213516 COULEUR : GRIS/CHROME | 06 RANGEMENT COIN MORT CIE : RICHELIEU MODÈLE : POWER SLIDE PRO ACT NO : 9592910 COULEUR : GRIS FONCÉ |
| 02 RANGEMENT POUR LES TÔLES CIE : RICHELIEU MODÈLE : TIROIR COULISSANT REV-A-SHELF NO : 447BCSC6C | 07 DIVISEUR À USTENSILES CIE : RICHELIEU MODÈLE : CLASSICO NO : 8700780910 COULEUR : GRIS FONCÉ |
| 03 RANGEMENT POUR NETTOYAGE CIE : RICHELIEU MODÈLE : PANIER COULISSANT PORTERO NO : 51502140 | 08 DIVISEUR À ÉPICES CIE : RICHELIEU NO : 5021910 COULEUR : GRIS FONCÉ |
| 04 PANIER FAUX TIROIR CIE : RICHELIEU MODÈLE : PANIER EXTRUDER REV-A-SHELF NO : 655130 | 09 OUVERTURE ASCENDANTE CIE : BLM MODÈLE : AVENTOS HK TOP |
| 05 POUBELLE-RECYCLAGE CIE : RICHELIEU MODÈLE : CENTRE DE RECYCLAGE REV-A-SHELF NO : 4WCTMWNRM2150DM | 10 POIGNÉE CIE : RICHELIEU MODÈLE : POIGNÉE MODERNE EN MÉTAL - 9256 NO : BP9256224195 COULEUR : NICKEL BROSSÉ |

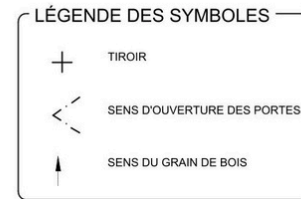
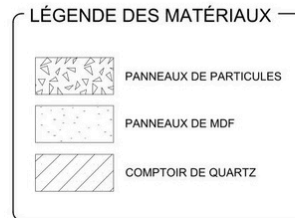

NOTES GÉNÉRALES

- 1- TOUTES LES POIGNÉES DES TIROIRS SONT CENTRÉES ET À 1 1/2" DU HAUT DU TIROIR.
- 2- TOUTES LES POIGNÉES D'ARMOIRES SONT À 1 1/2" DU HAUT DU BORD DE LA PORTE.

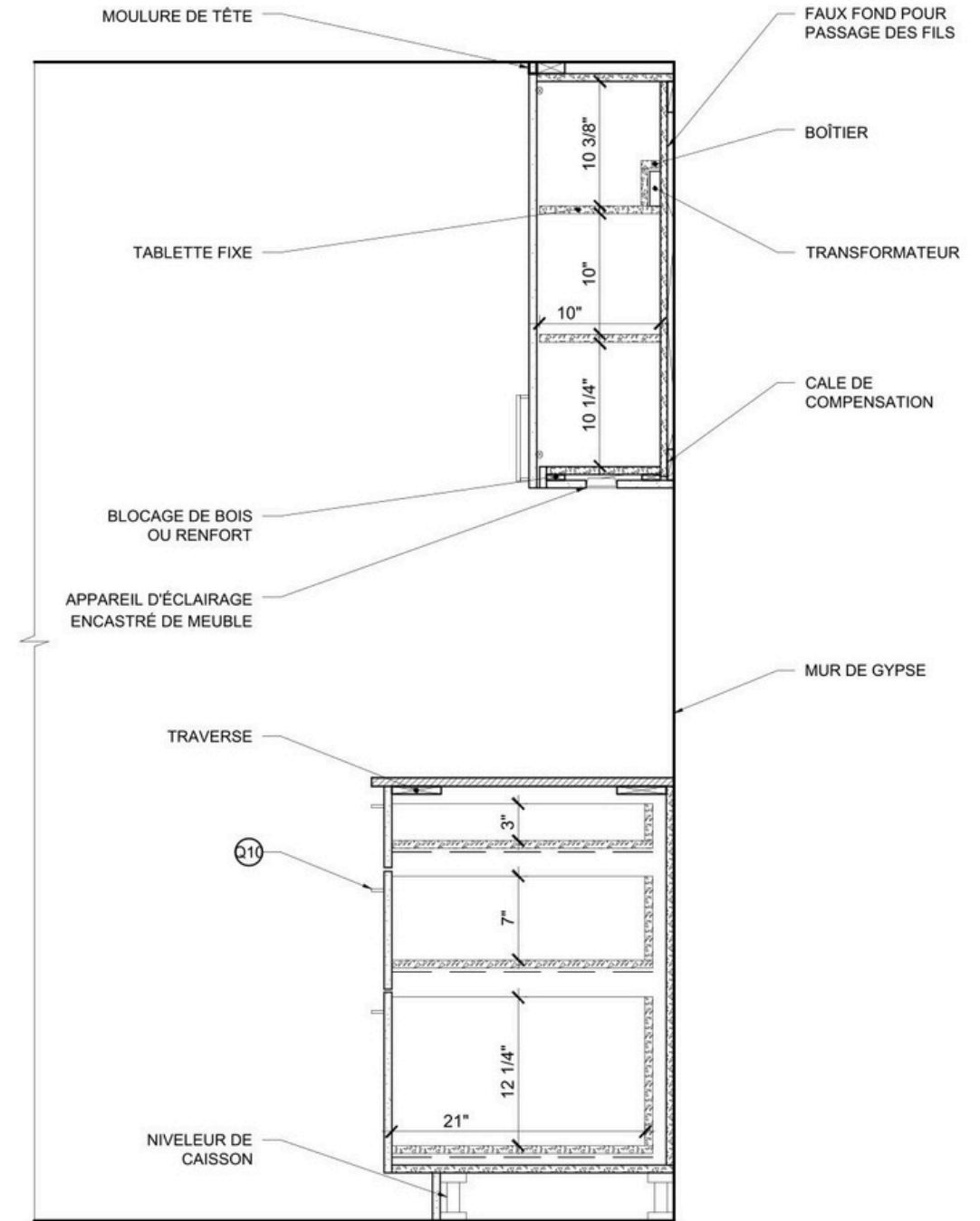

A
1/4
COUPE DES ARMOIRES
ÉCHELLE: 1"=1'-0"

Pour me contacter

COURRIEL :

marianelh@icloud.com

TÉLÉPHONE :

(581) - 978 - 2010

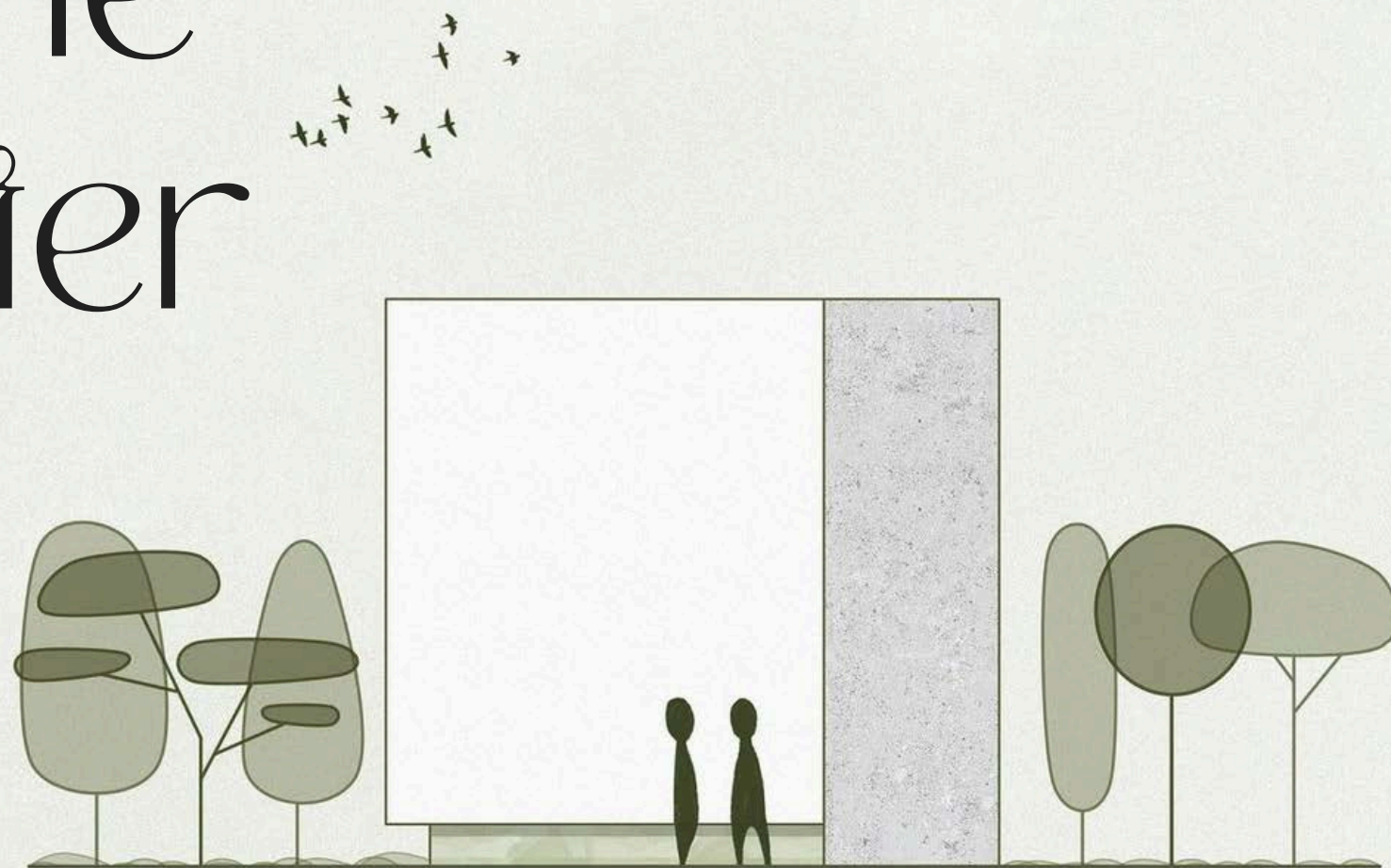

Mariane L'Homme