



PORTFOLIO

SARAH KEABLE

TABLE **des** **matières**



PROJET LE JEUDREDI



PROJET CHALET RÉTRO



PROJET MEUBLE MULTI-MÉDIA



PROJET BUREAU



PROJET GARNEAU TRAVAIL 1



PROJET LE CHARME RETROUVÉ DE LA CAMPAGNE



PROJET GARNEAU TRAVAIL 2



À propos de moi

Sarah

Passionnée par l'art de transformer les espaces. Mon côté artistique s'est exprimé dès l'enfance à travers le dessin et la décoration. Ayant grandi dans le restaurant familial, j'y ai appris la rigueur et le sens du détail. Originnaire de la Gaspésie, la nature influence mon approche du design : organique et authentique. Curieuse et voyageuse, je m'inspire des cultures et paysages rencontrés pour enrichir mes créations. Mon objectif : concevoir des lieux accueillants et esthétiques qui racontent une histoire et reflètent la personnalité de ceux qui les habitent.



PROJET LE JEUDREDI

MANDAT

Un bistro de 80 places sur la rue St-Joseph à Québec souhaite un design intérieur chaleureux et distinctif, reflétant une cuisine de saison inspirée des classiques revisités. Le mandat vise à créer un espace convivial, fonctionnel et sensoriel, où l'éclairage, l'acoustique et la fluidité favorisent l'expérience. Mon concept propose une ambiance inspirée d'une soirée entre amis à la maison, avec des couleurs chaudes et vibrantes qui invitent à la détente et aux échanges.

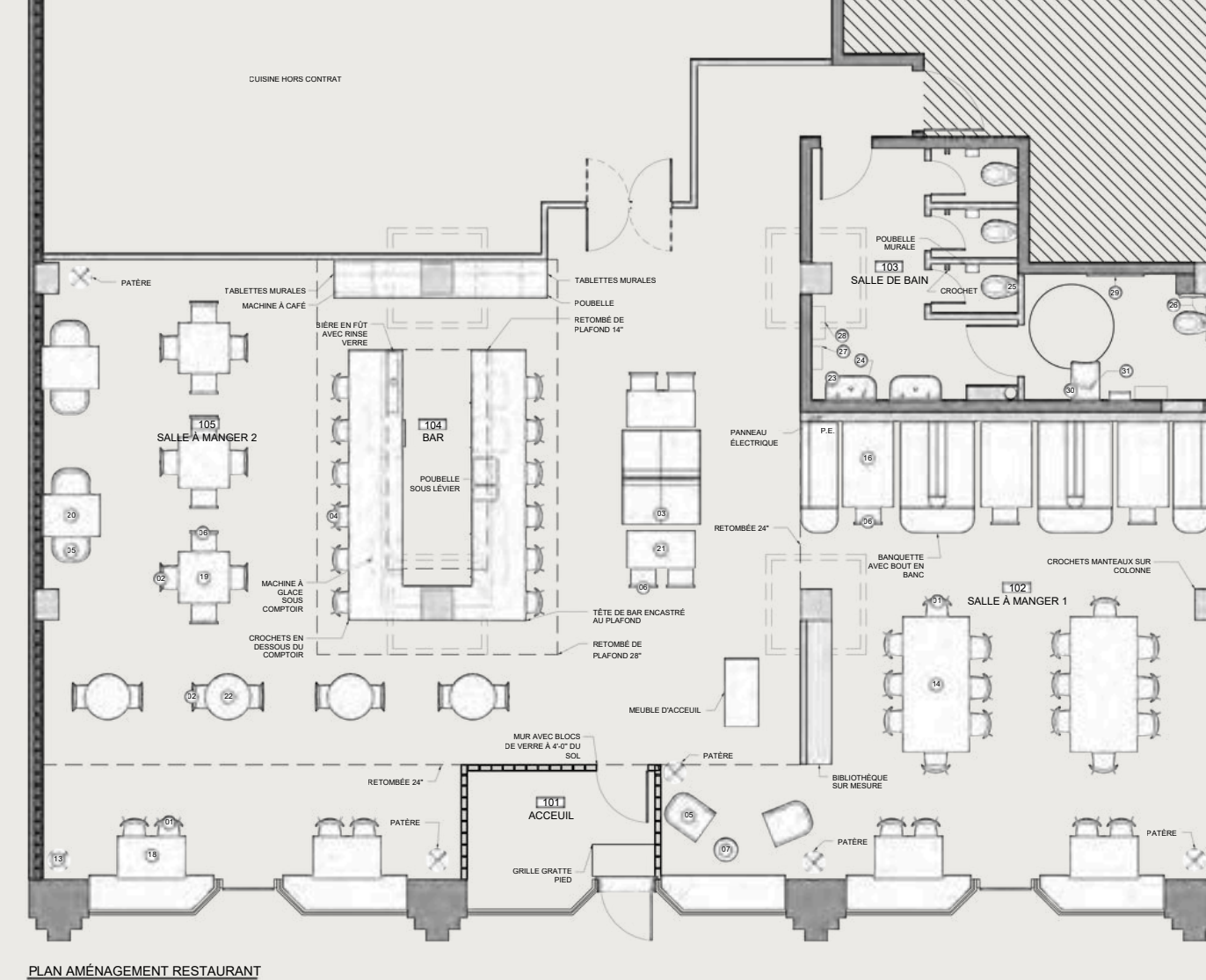

PERSPECTIVE ENTRÉE



PERSPECTIVE ENTRÉE



PROJET LE JEUDREDI



PERSPECTIVE BAR



PERSPECTIVE COULOIR



PERSPECTIVE SALLE À MANGER 1



PERSPECTIVE SALLE À MANGER 2

1

PROJET LE JEUDREDI

PERSPECTIVES SALLE DE BAIN



Le jeudi

le confort d'un chez soi, l'ambiance d'un bistro



Verre entre amis

Décrocher



Chez-soi collectif



Complicité

MANDAT

Réaménagement d'un chalet en résidence secondaire pour une famille, en mettant en valeur leur style rétro moderne. Le projet visait à créer une aire ouverte baignée de lumière naturelle, offrant une vue constante sur l'extérieur, tout en favorisant les échanges et la convivialité. L'intégration d'un foyer central a permis de renforcer l'ambiance chaleureuse et accueillante, fidèle aux attentes du client.

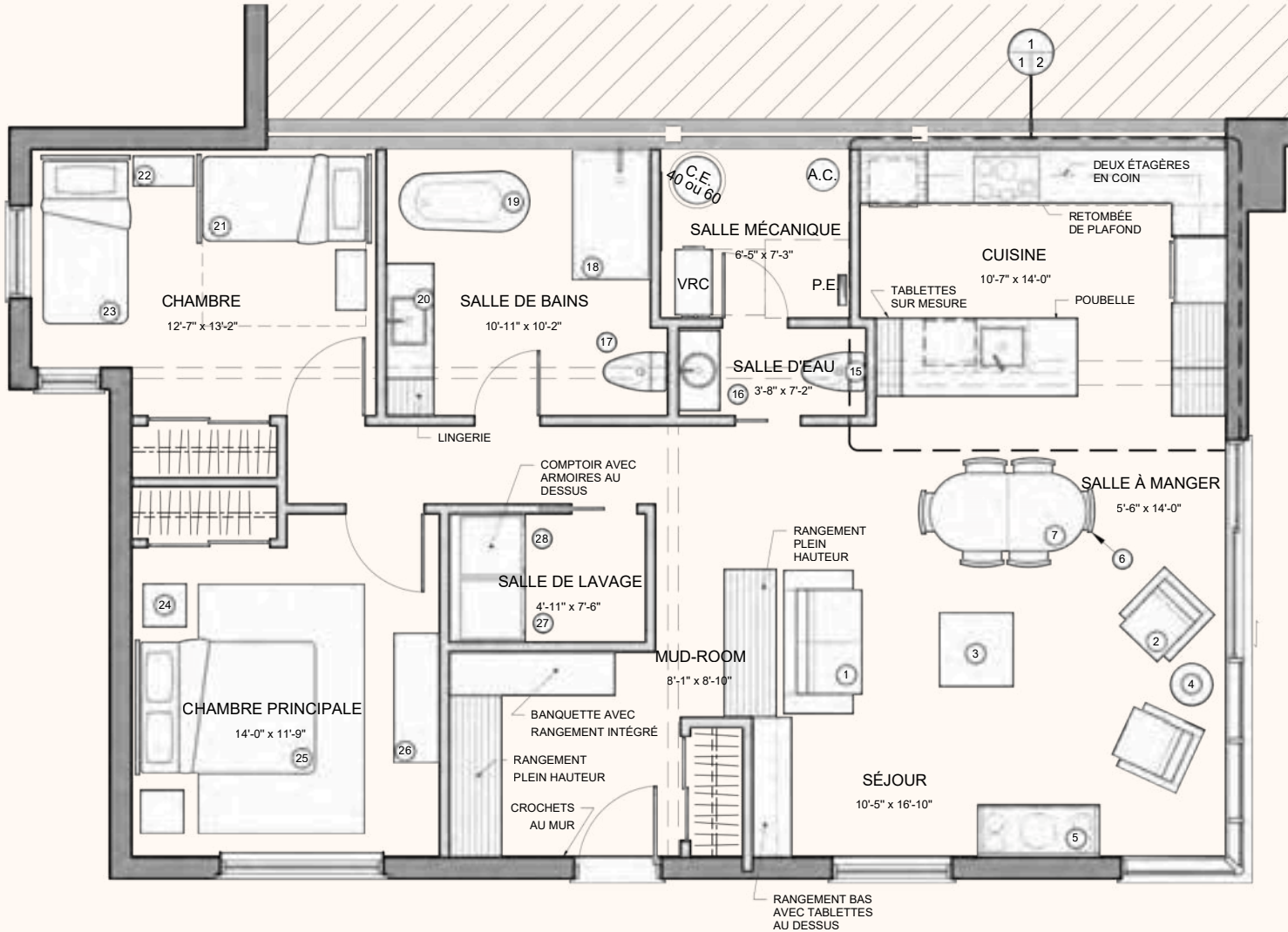

PLAN D'AMÉNAGEMENT
Echelle: 1/4"=1'-0"



SALLE À MANGER - CUISINE



SÉJOUR



PROJET CHALET RÉTRO

ILÔT CUISINE

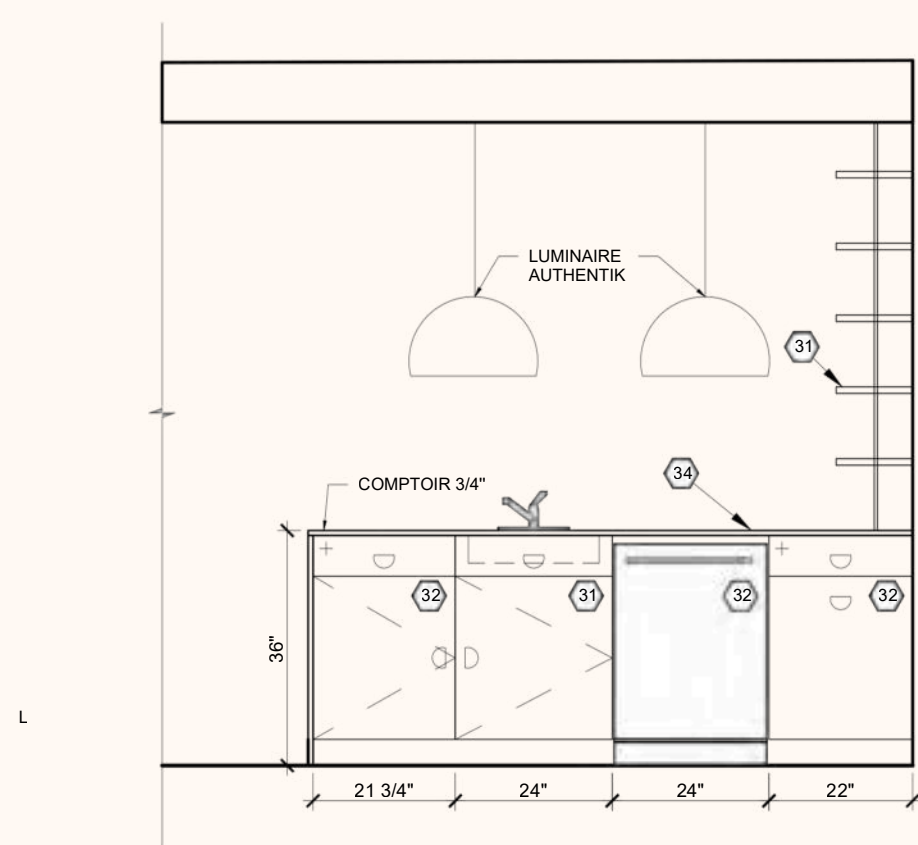

4
34
ÉLÉVATION ILÔT ET ZONE LAVAGE
ÉCHELLE: 1/2"=1'-0"

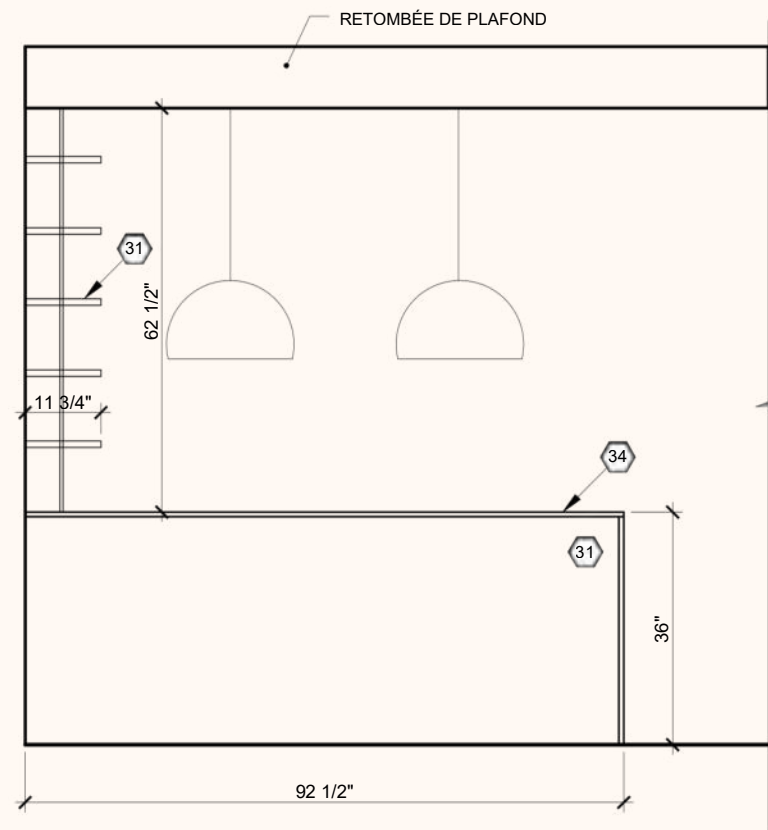

6
34
ÉLÉVATION ILÔT
ÉCHELLE: 1/2"=1'-0"

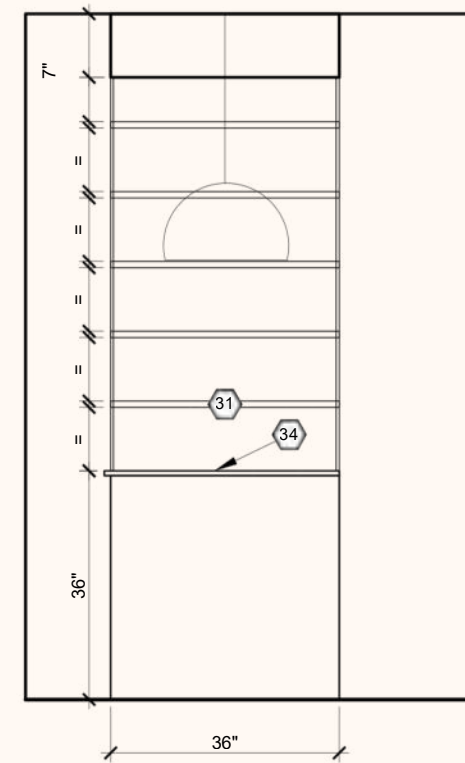

5
34
ÉLÉVATION ILÔT
ÉCHELLE: 1/2"=1'-0"



MANDAT

Concevoir un meuble multimédia milieu de gamme alliant fonctionnalité, esthétisme et originalité, selon un cadre de travail défini incluant un profil client.. La cliente souhaite un meuble unique, surprenant et adapté à ses besoins spécifiques, ne trouvant rien qui lui convienne dans le commerce traditionnel. Le projet vise donc à créer une pièce personnalisée, qui se démarque par son design sur mesure et sa capacité à répondre à des attentes précises en matière d'usage et de style.

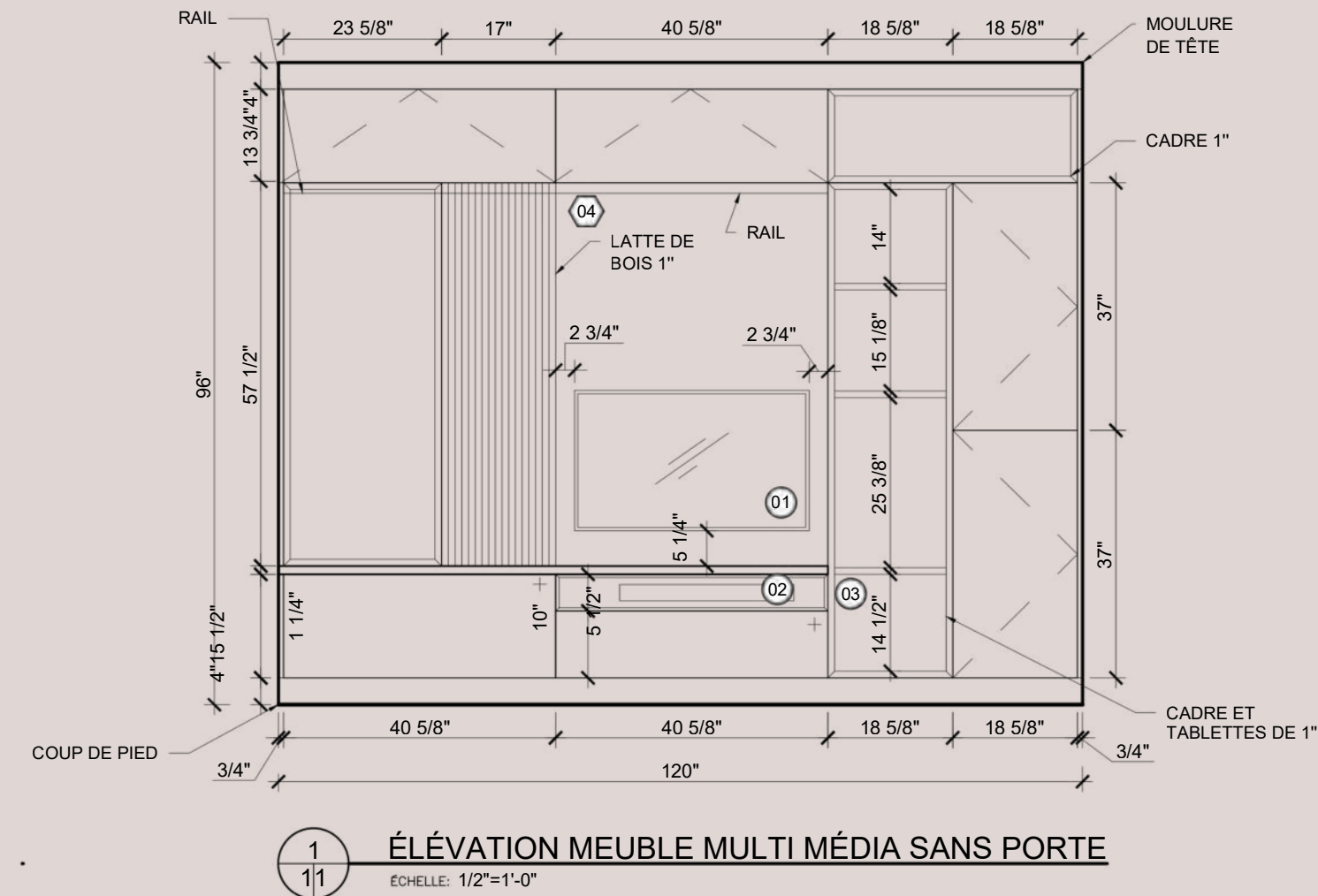
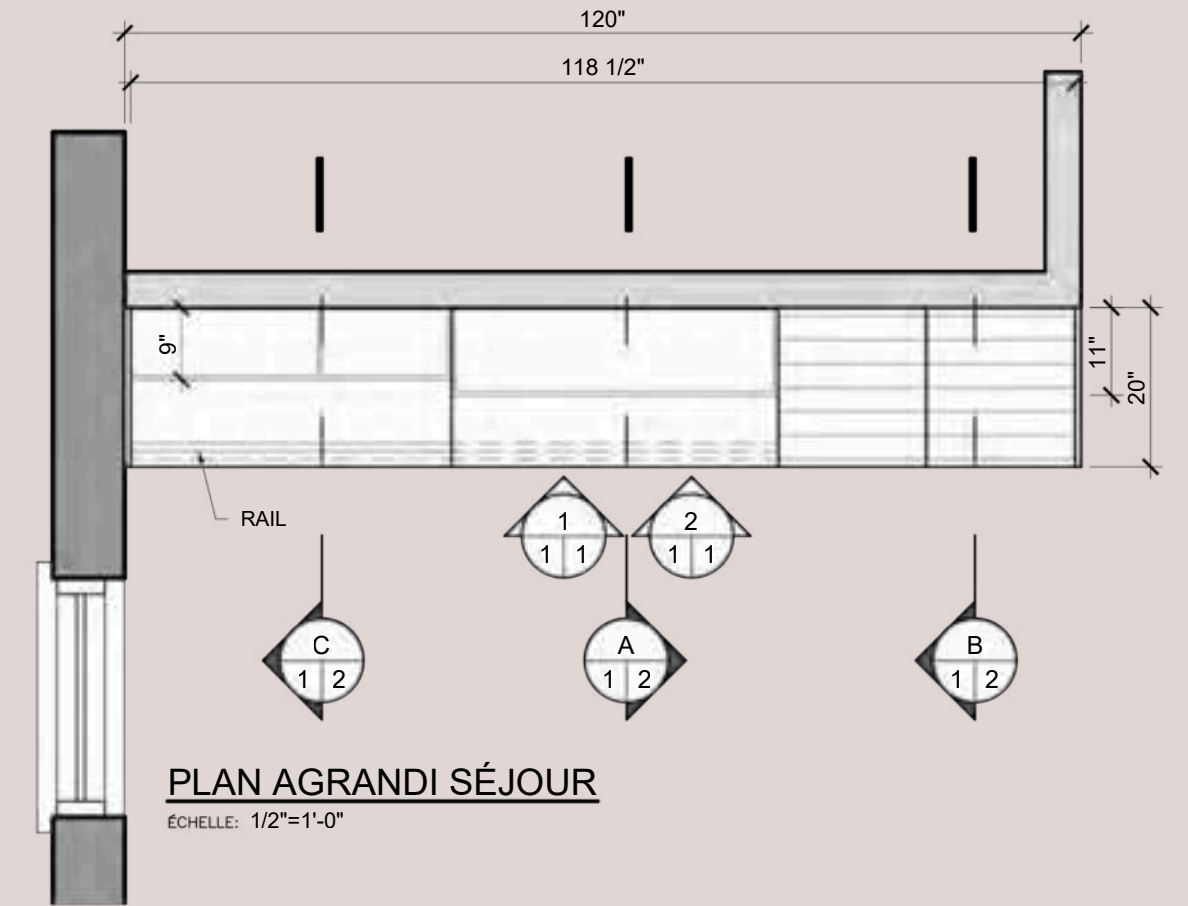

MEUBLE MULTI-MÉDIA - TÉLÉVISEUR CAMOUFLÉ

PROJET MEUBLE MULTI-MÉDIA

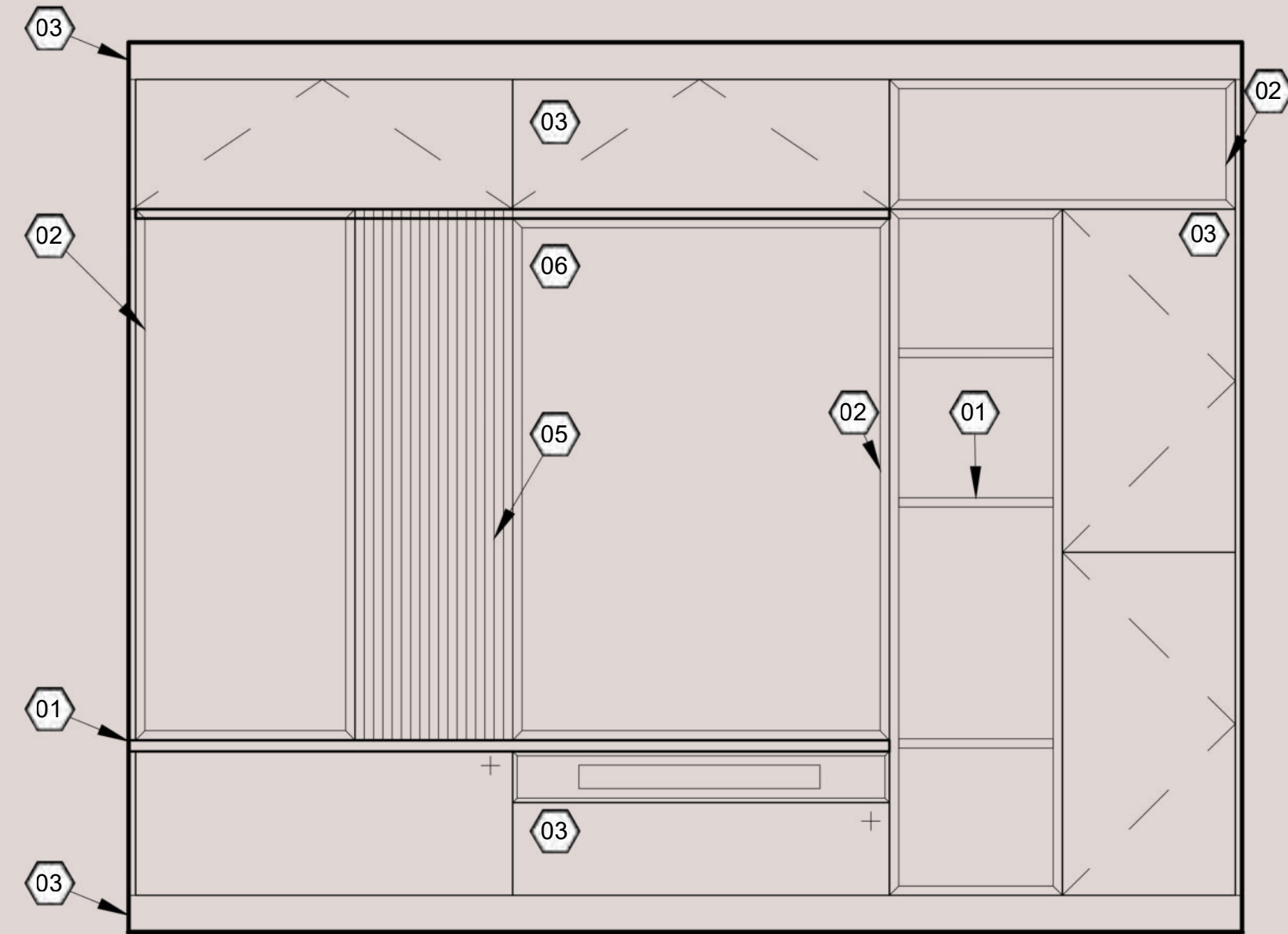

2
11

ÉLÉVATION MEUBLE MULTI MÉDIA AVEC PORTE
ÉCHELLE: 1/2"=1'-0"



MANDAT

Réaménager le plan de bureau avec un espace ouvert pour 4 postes de travail et deux salles fermées pour les rencontres clients, équipées de téléphones. Esthétique sobre avec des accents verts et du bois pour une ambiance chaleureuse. Le plafond a été travaillé pour apporter une touche d'originalité.

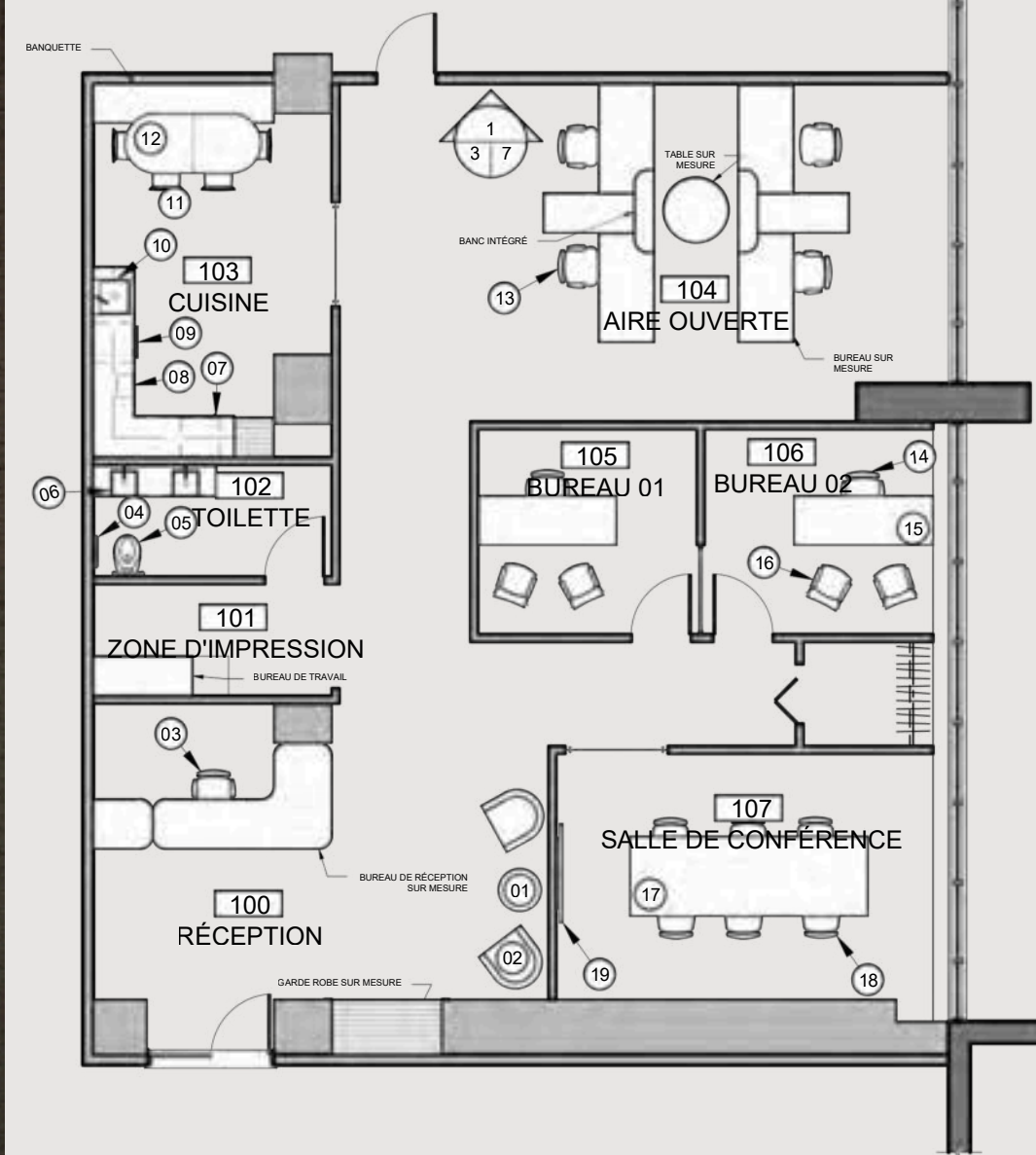

PLAN AMÉNAGEMENT BUREAU

ECHELLE: 1: 100



PROJET BUREAU

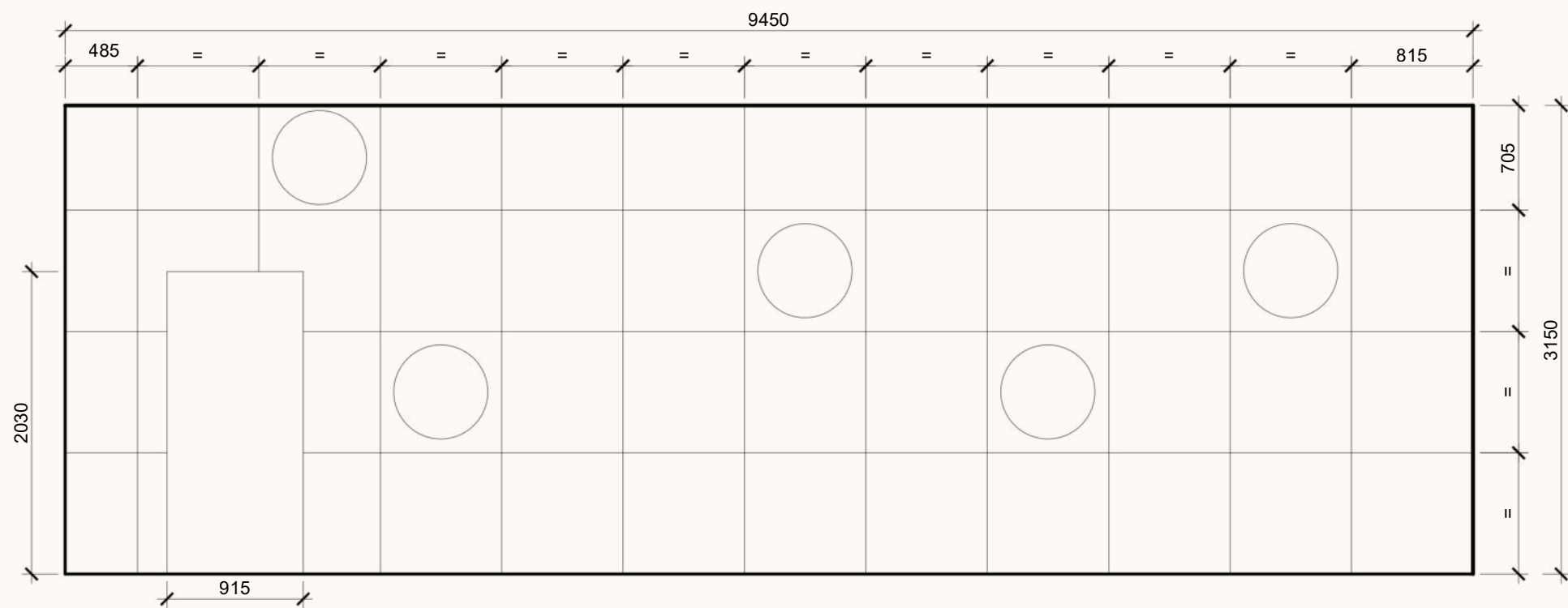

1 ÉLÉVATION MUR

PLAN DES FINIS BUREAU

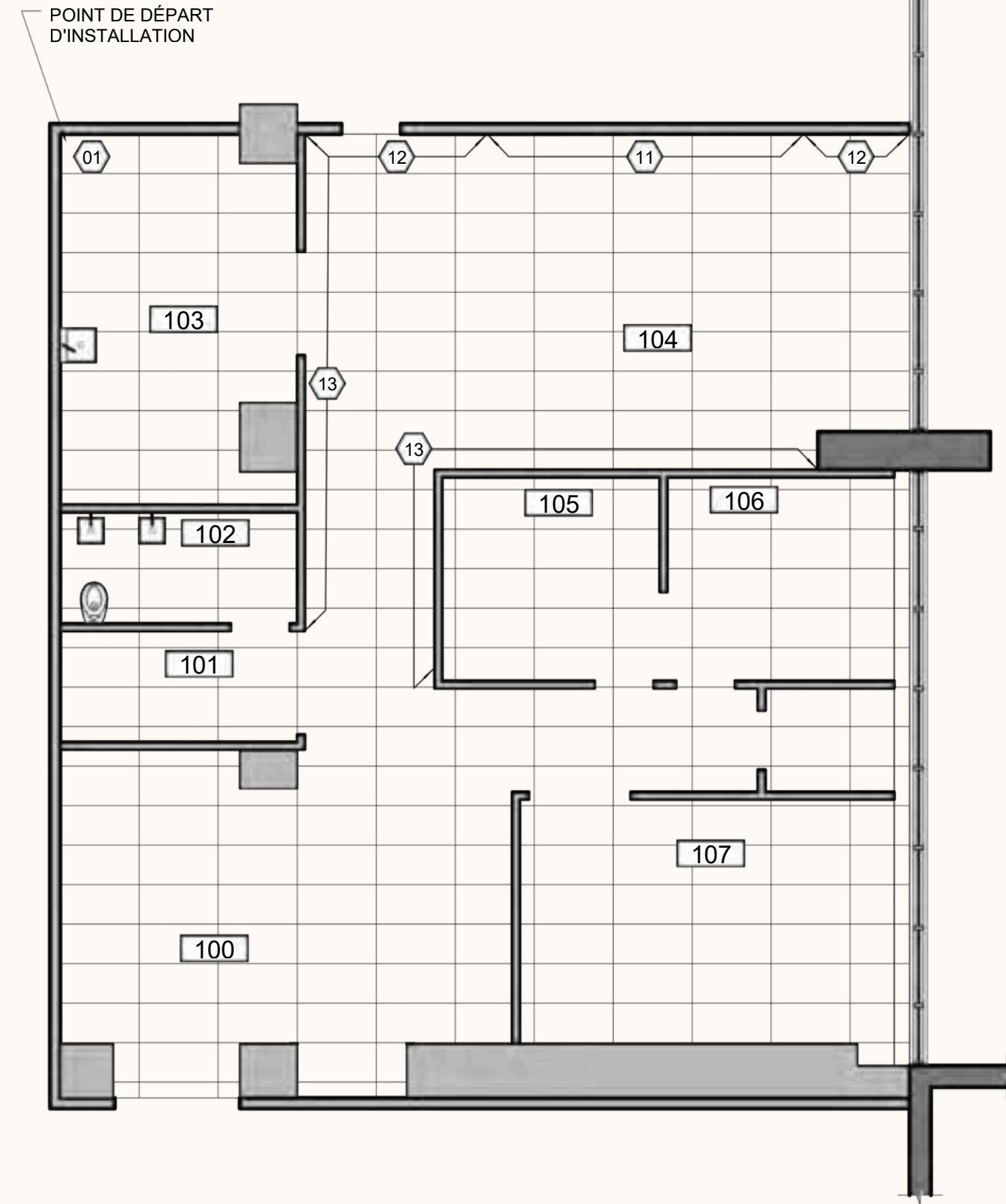

PLAN DE FINIS

ÉCHELLE: 1: 100



MANDAT PROJET GAGNANT

Moderniser la salle de bains en respectant le style vintage moderne de la maison. Intégrer un meuble lavabo sur mesure, restaurer le bain autoportant existant, ajouter une séparation pour la toilette afin de préserver l'intimité, tout en conservant l'emplacement actuel de la tuyauterie.

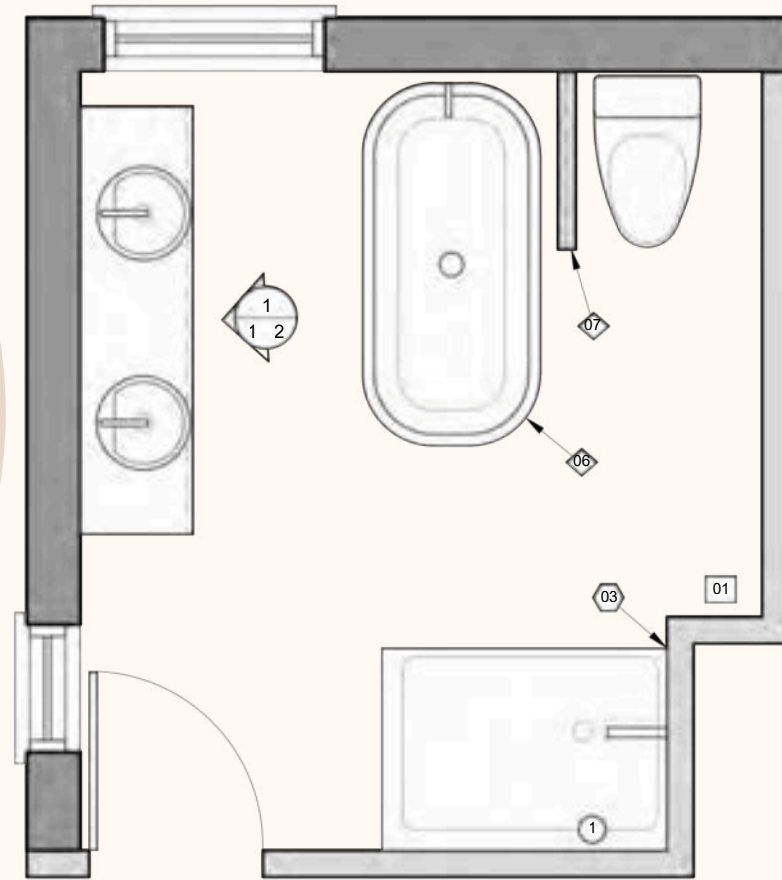

PLAN SALLE DE BAIN
ECHELLE: 1/2"=1'-0"

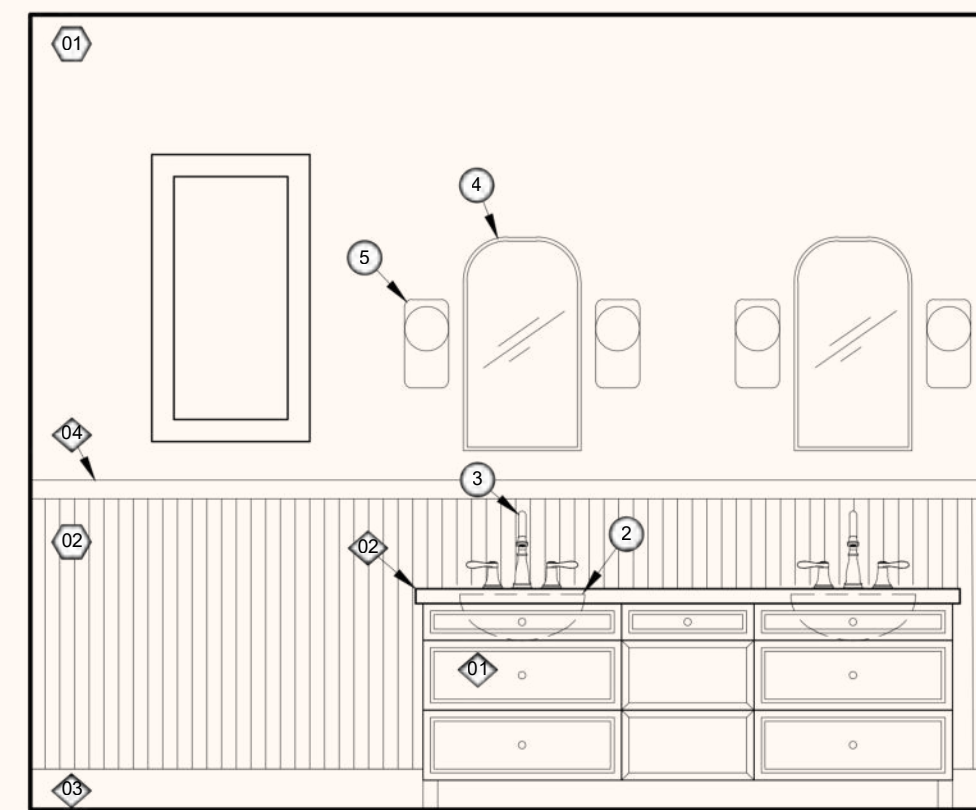
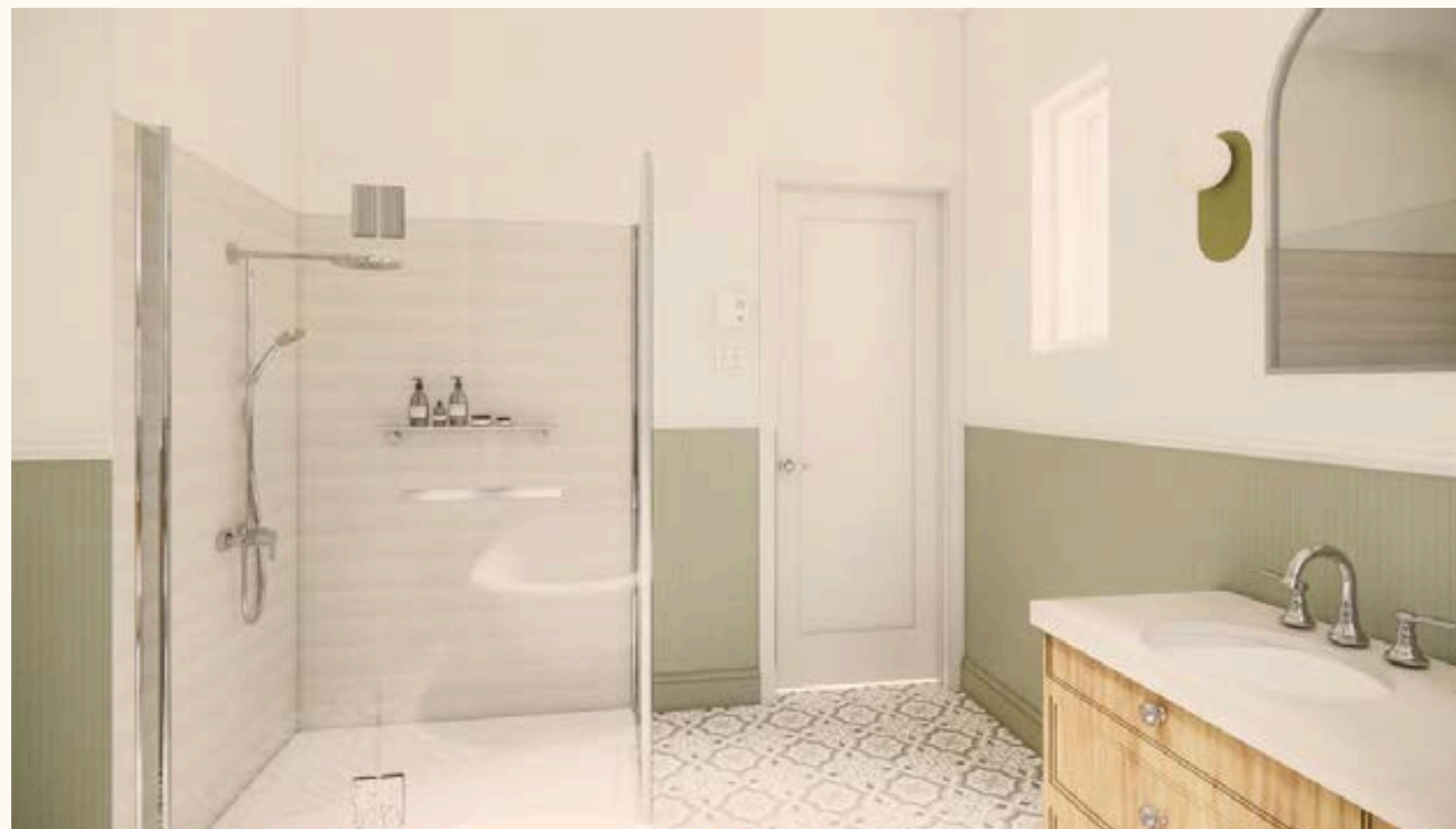

1
1/2 ÉLÉVATION MEUBLE LAVABO
ECHELLE: 1/2"=1'-0"

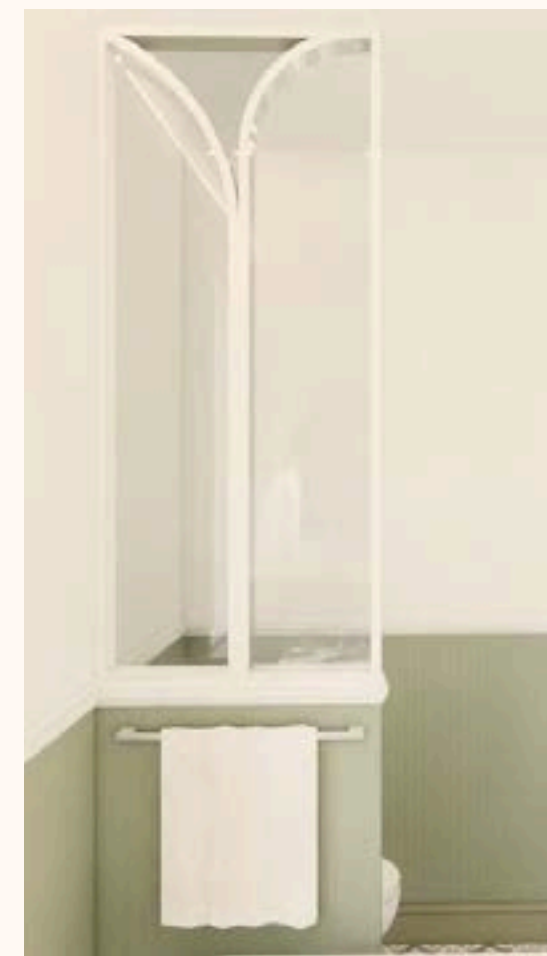

MANDAT

Le projet reconfigure entièrement la maison pour offrir des espaces plus fonctionnels, chaleureux et adaptés à un couple dans la soixantaine. La circulation est améliorée, le rangement optimisé et des zones polyvalentes sont créées. Le rez-de-chaussée comprend une entrée plus pratique, une cuisine avec îlot, un salon agrandi avec salle à manger, une salle d'eau optimisée et une buanderie distincte. À l'étage, la chambre des maîtres intègre un garde-robe sur mesure, une chambre d'amis est aménagée et une salle de bain complète s'ajoute. L'esthétique farmhouse, fondée sur des matériaux naturels et une palette douce, préserve le cachet architectural existant tout en apportant une modernité lumineuse et harmonieuse.

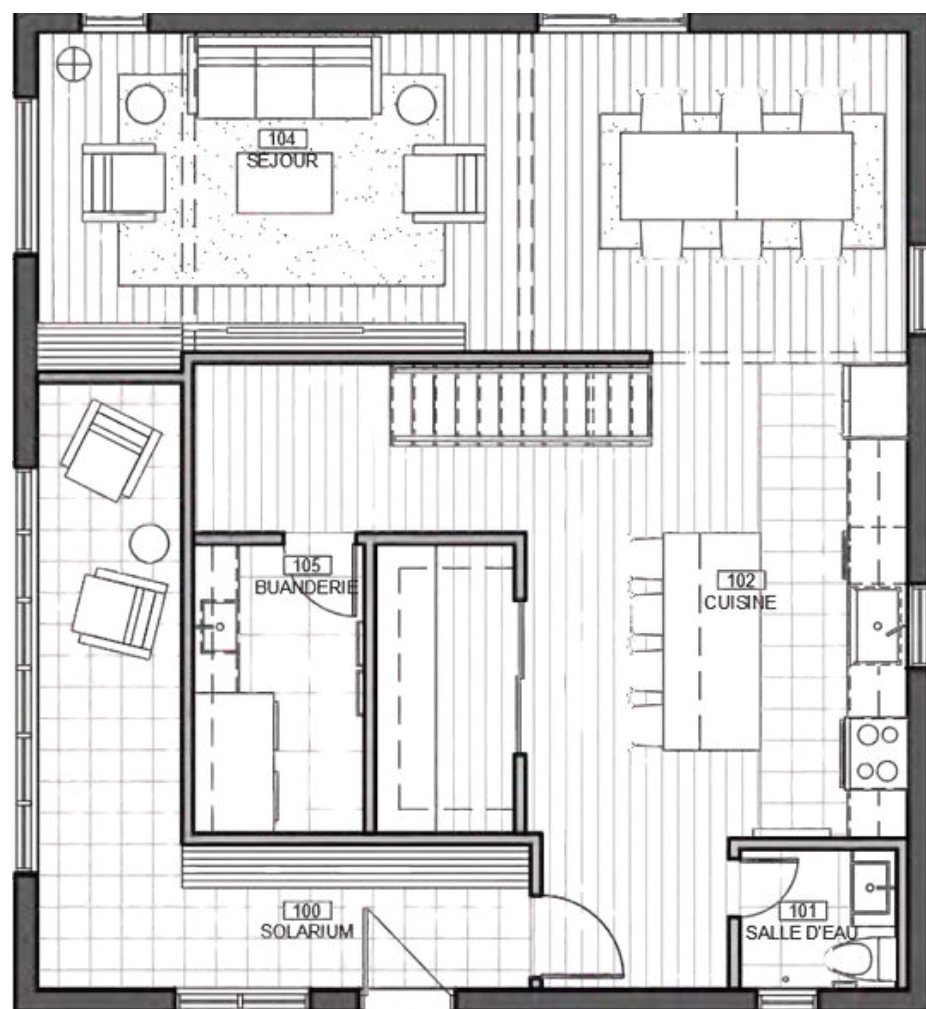

CUISINE



ENTRÉE



SEJOUR



SALLE À MANGER

6
PROJET SYNTHÈSE
PROJET LE CHARME
RETROUVÉ DE LA CAMPAGNE

RDC



SOLARIUM

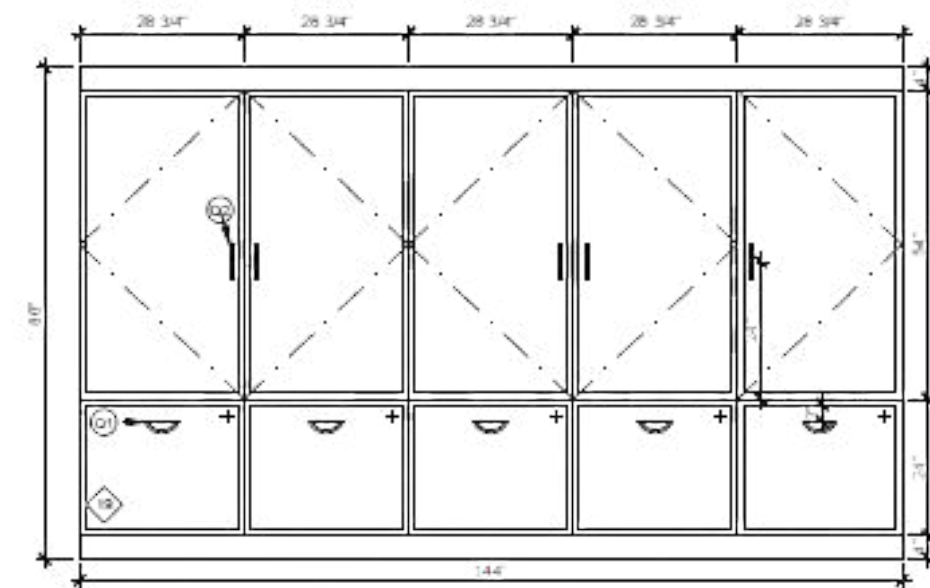
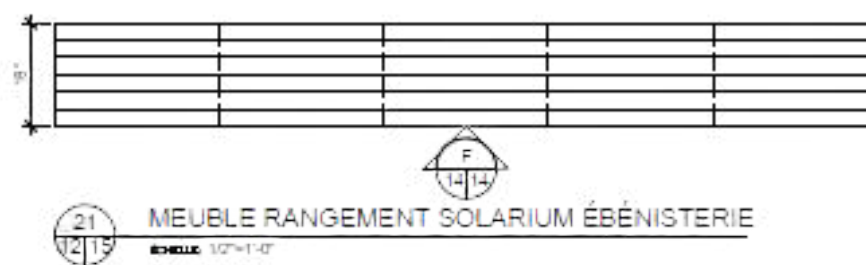

BUANDERIE

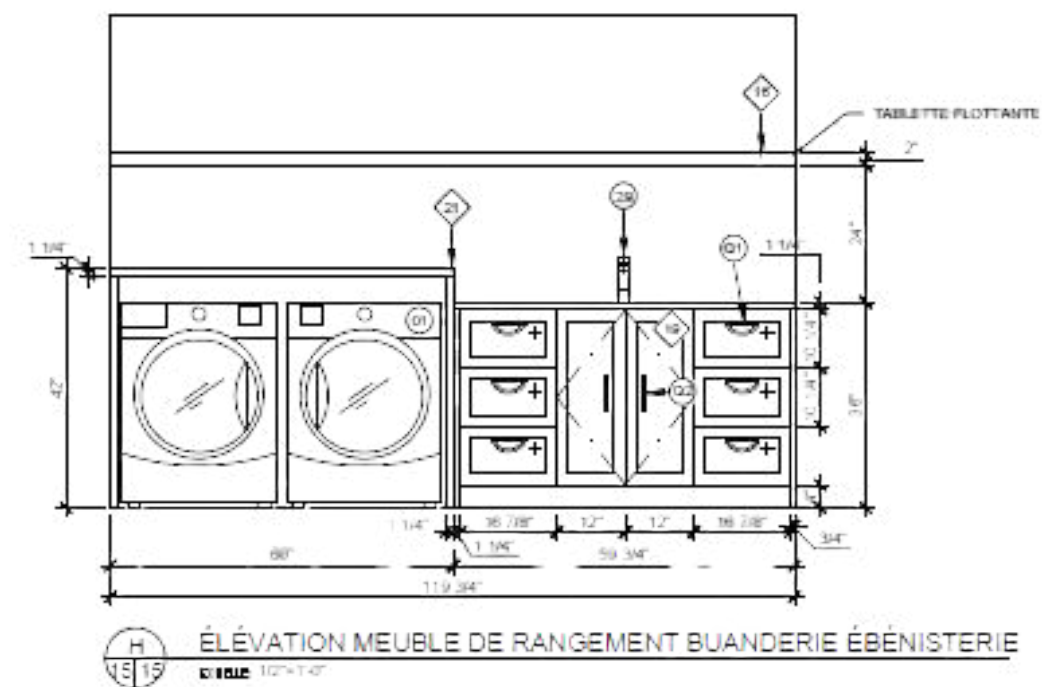
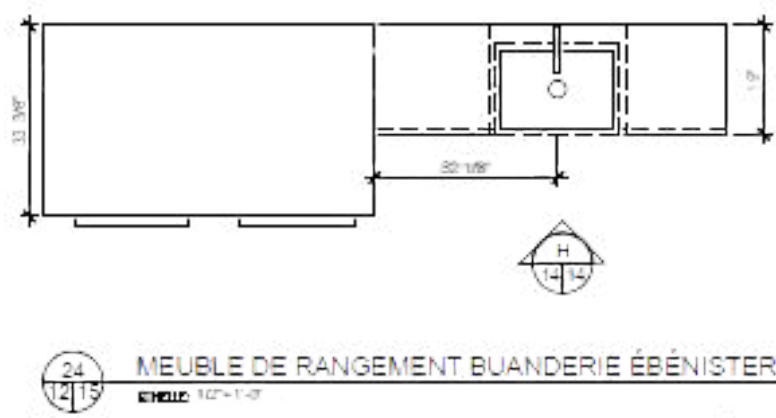

SALLE D'EAU

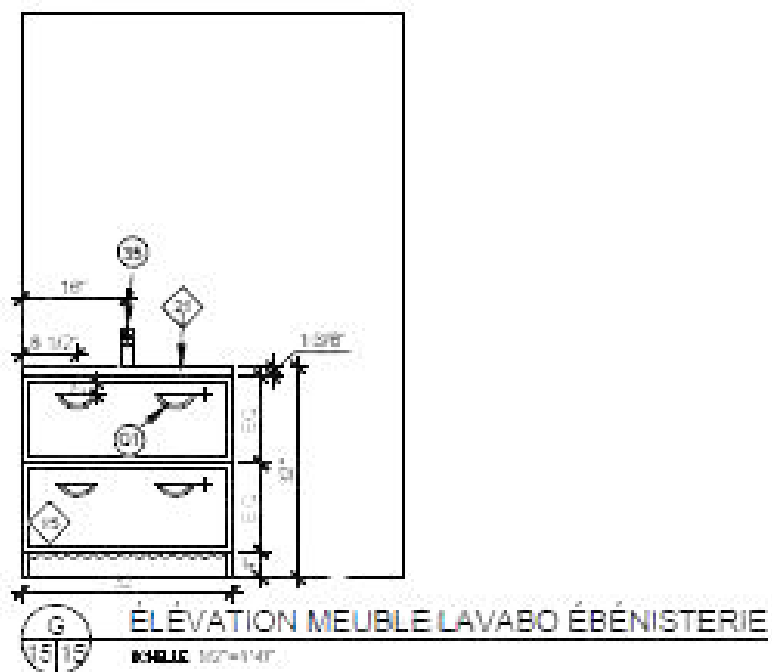

ÉTAGE

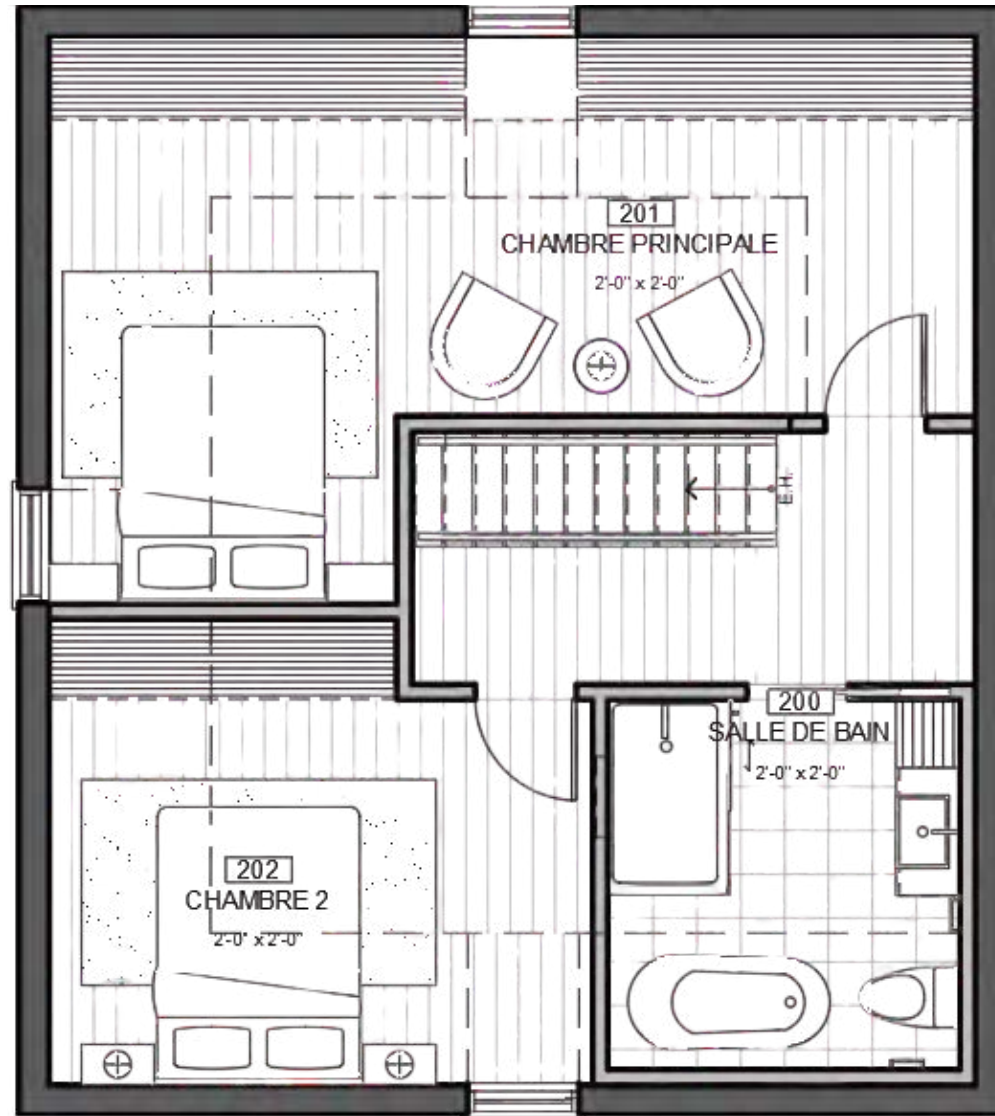

CHAMBRE INVITÉS



COULOIR



CHAMBRE INVITÉS



SALLE DE BAIN



SALLE DE BAIN



SALLE DE BAIN

6

PROJET SYNTHÈSE

PORJET LE CHARME
RETROUVÉ DE LA CAMPAGNE

CHAMBRE PRINCIPALE

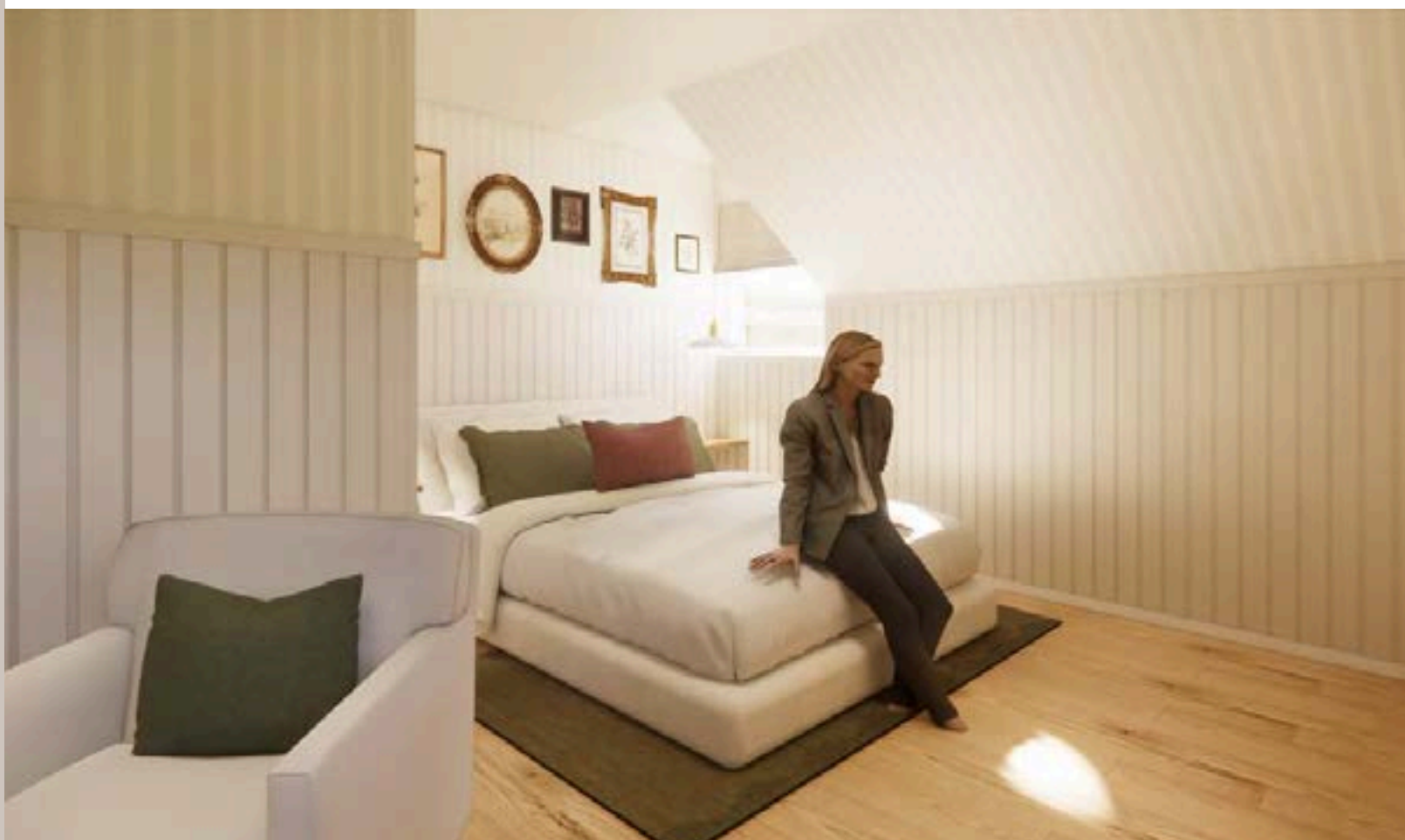
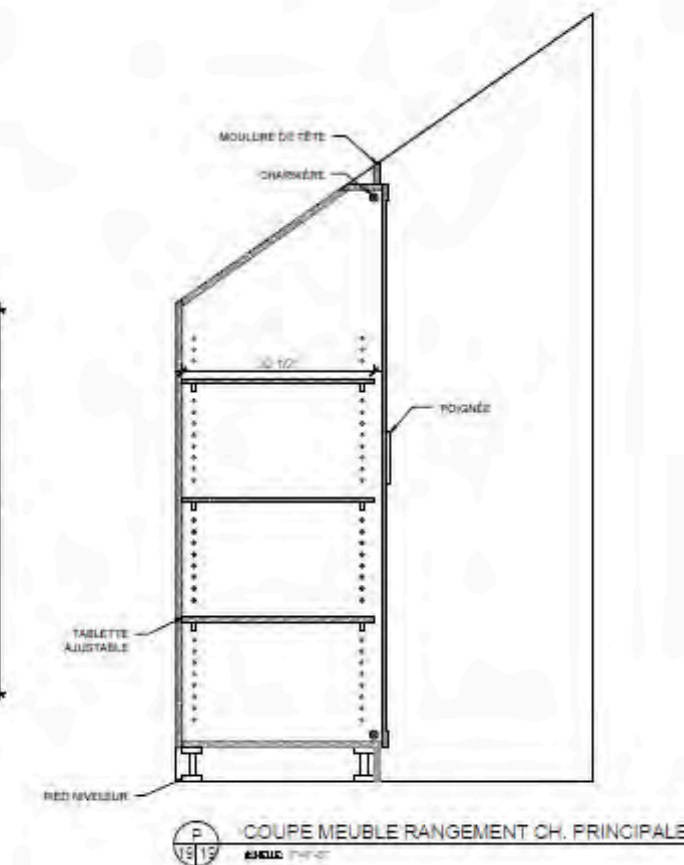
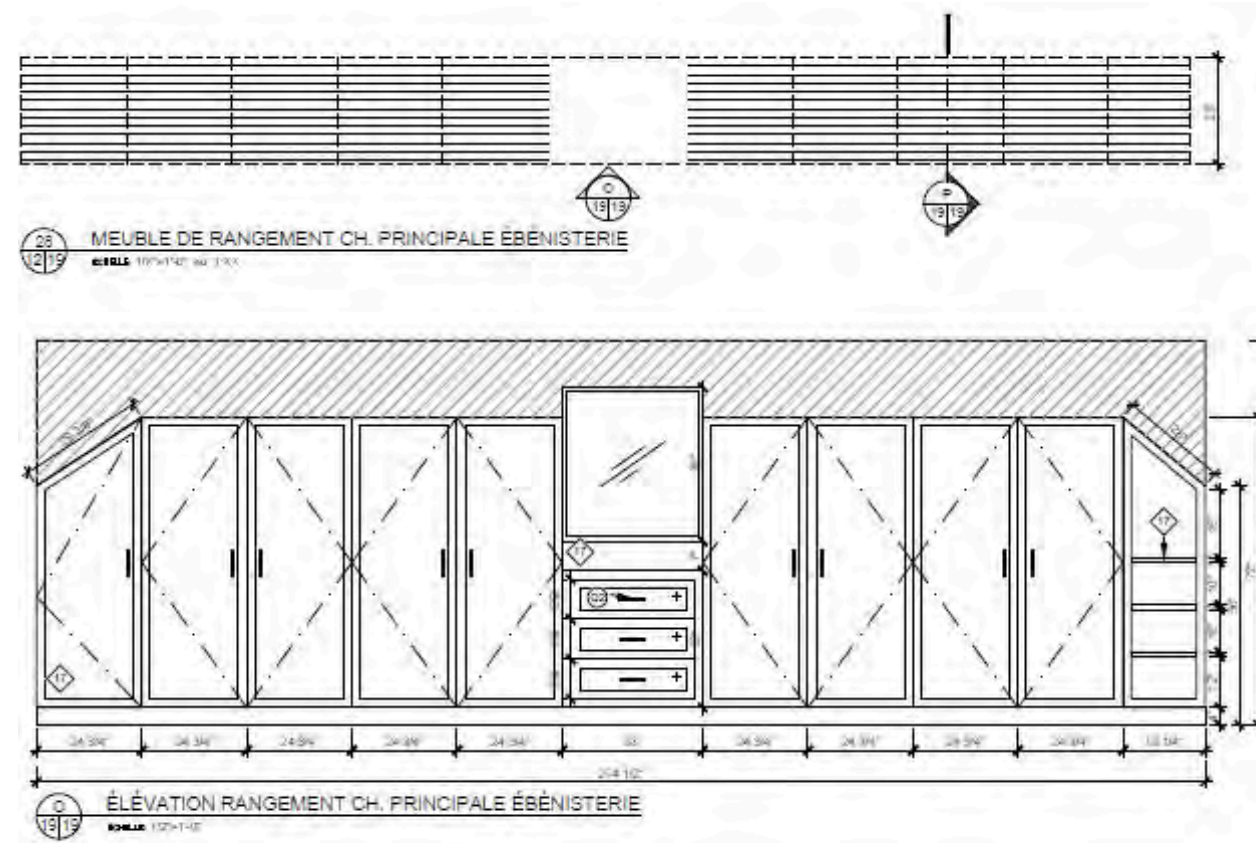

LE CHARME RETROUVÉ DE LA CAMPAGNE



Douceur

Mélange de textures



Simplicité



Nostalgie

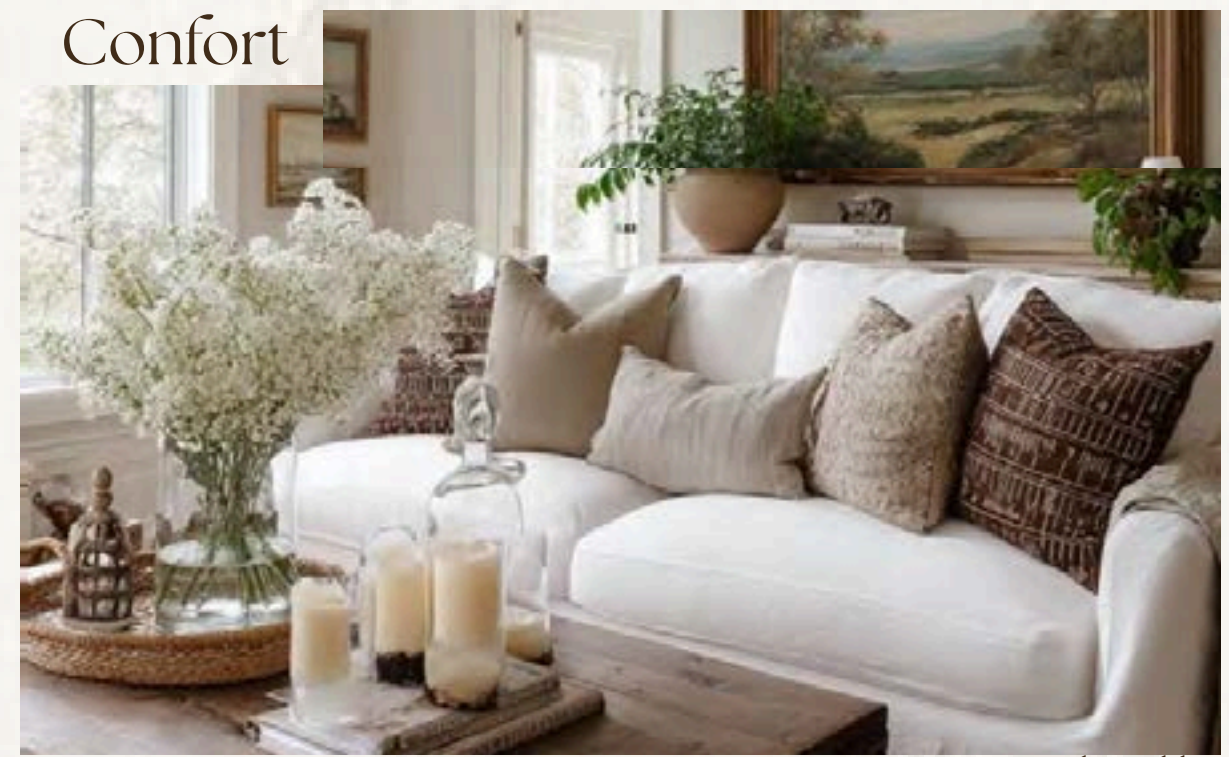
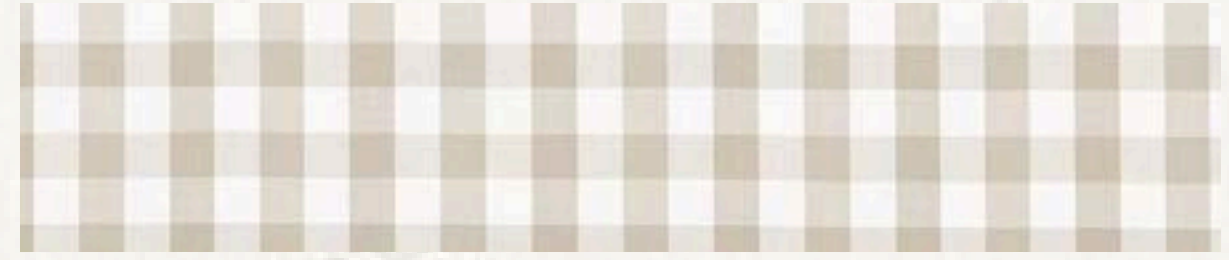

Confort

PROPOSITION 1

Un espace lumineux et apaisant, aux lignes épurées et à l'esthétique douce. Le mobilier mêle bois naturel et un beige texturé pour une élégance discrète, rehaussée par des accessoires dorés. Les textures jouent un rôle clé : vinyle mural aux formes organiques, finitions tactiles et matériaux naturels créent une ambiance chaleureuse, intemporelle et propice au bien-être

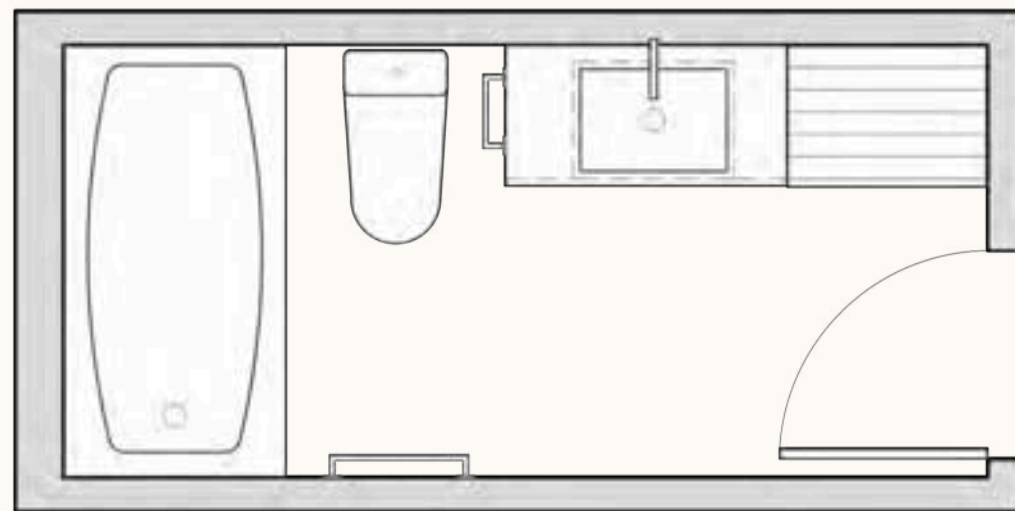
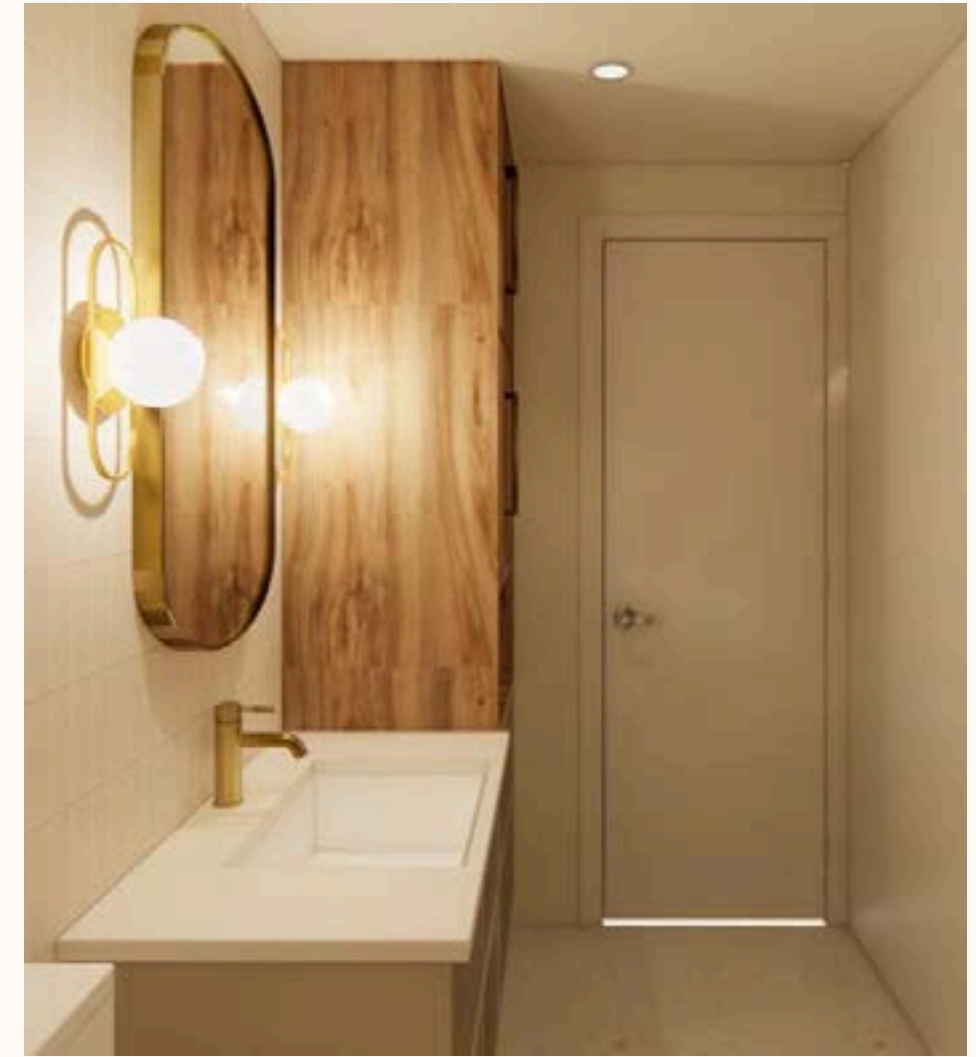
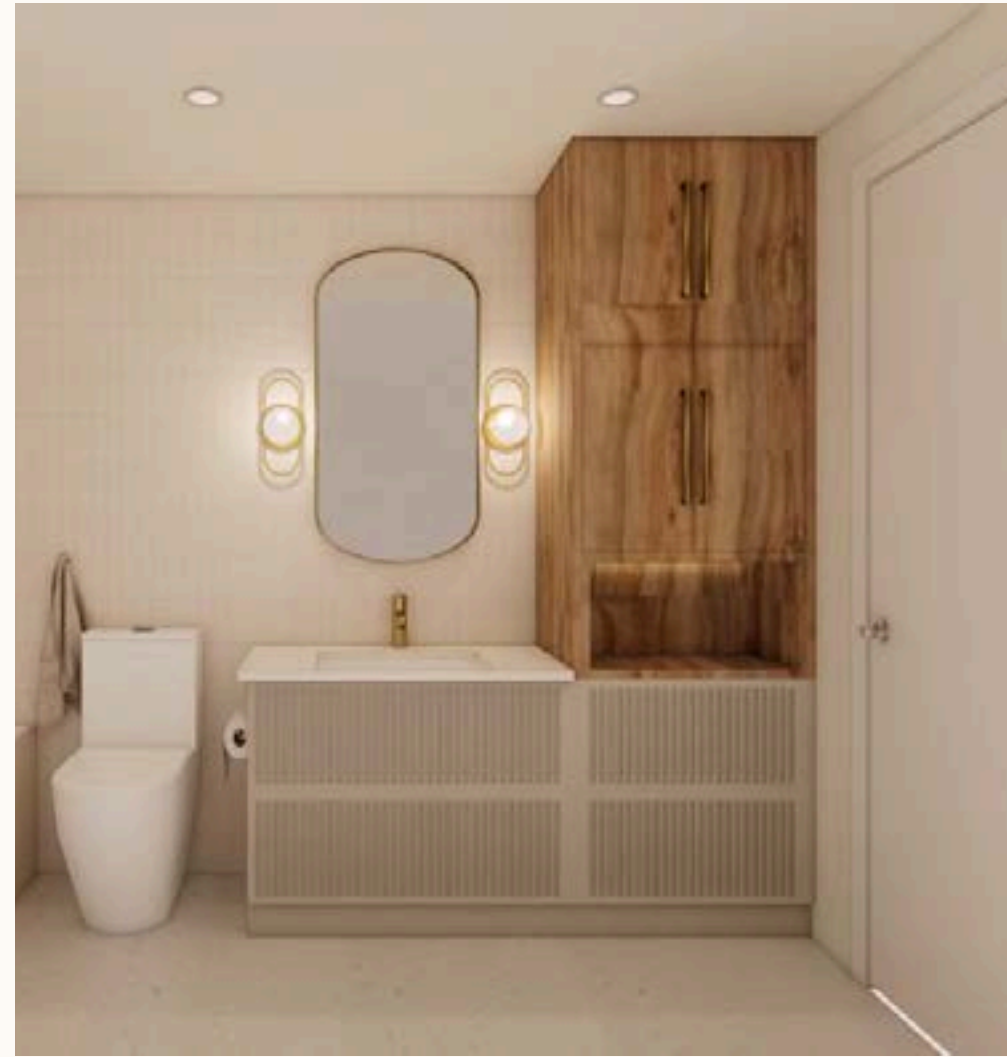

PLAN AMÉNAGEMENT OPTION 1
ÉCHELLE: 1/2"=1'-0"

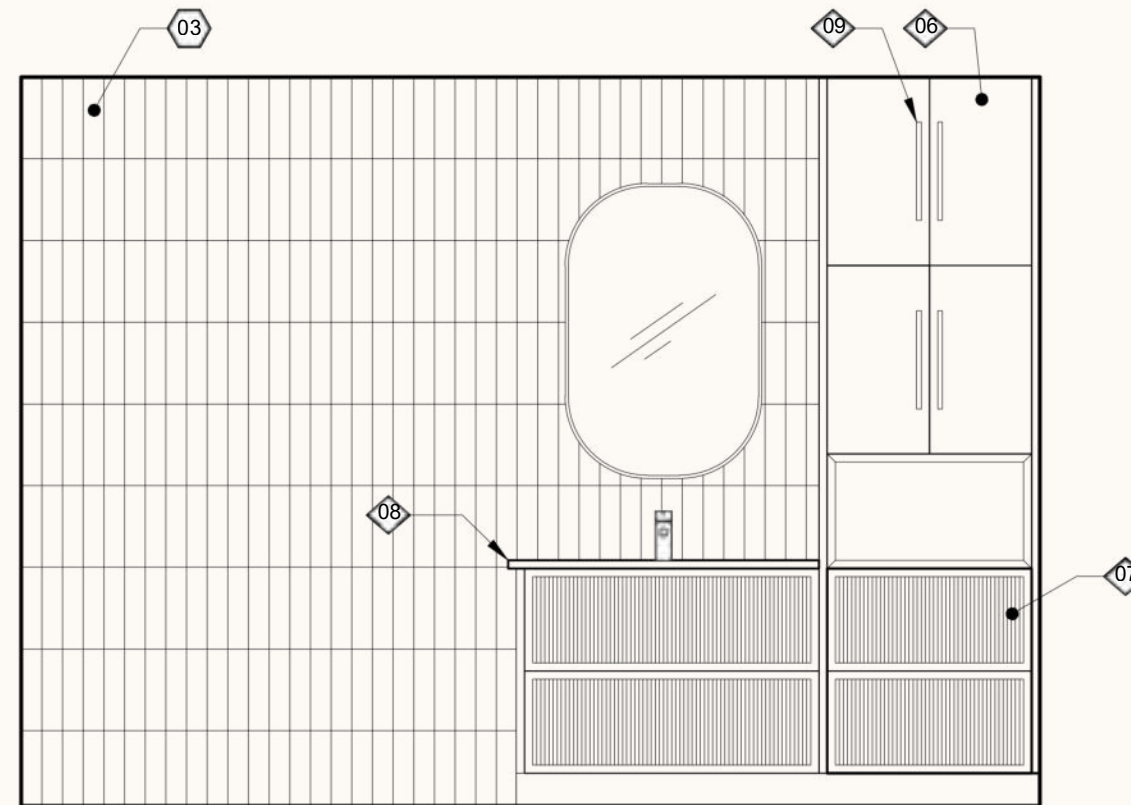

1
24 ÉLÉVATION FACE MEUBLE LAVABO 1
ÉCHELLE: 1/2"=1'-0"



PROPOSITION 2

Un espace vibrant et équilibré, où des touches de terracotta et des motifs graphiques (terrazzo, mur accent) dynamisent une base sobre et intemporelle. Le contraste entre énergie visuelle et ambiance apaisante crée un lieu vivant, sans compromettre la sérénité. Matériaux expressifs, accessoires dorés et luminaires suspendus structurent l'espace avec rythme et caractère.

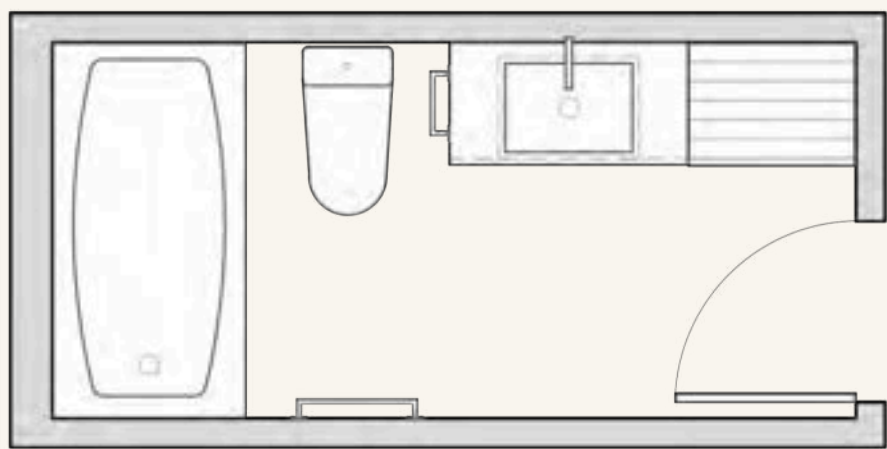

PLAN AMÉNAGEMENT OPTION 2
ÉCHELLE: 1/2"=1'-0"

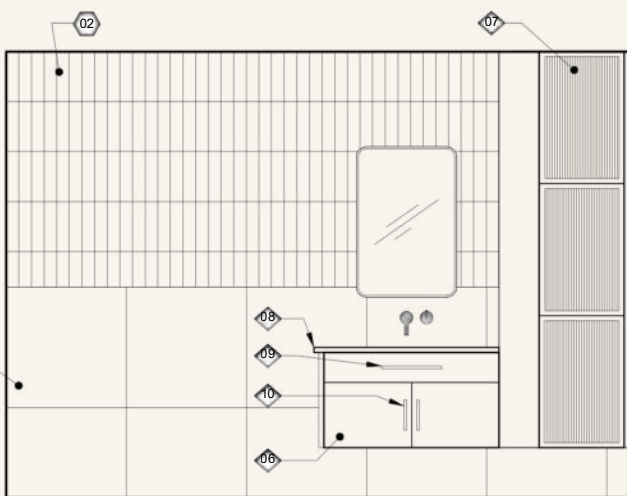

2 ÉLÉVATION FACE MEUBLE LAVABO 2
ÉCHELLE: 1/2"=1'-0"



3 ÉLÉVATION CÔTÉ MEUBLE LAVABO 2
ÉCHELLE: 1/2"=1'-0"

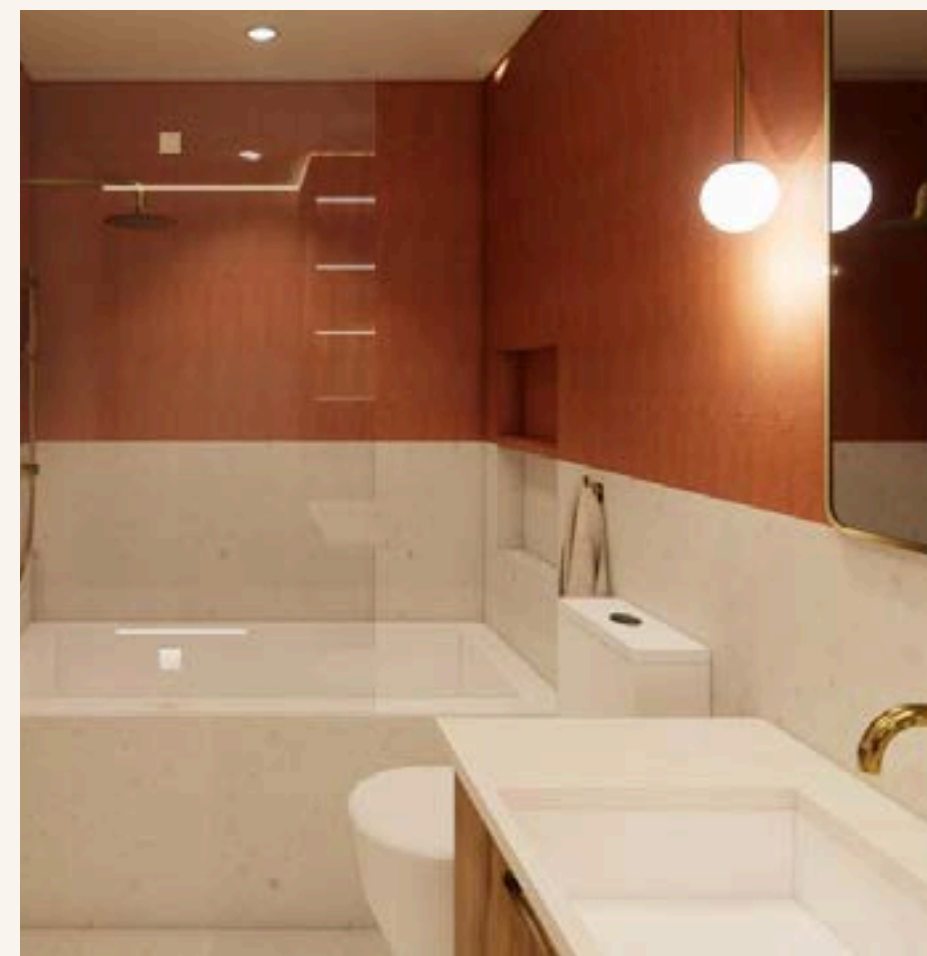
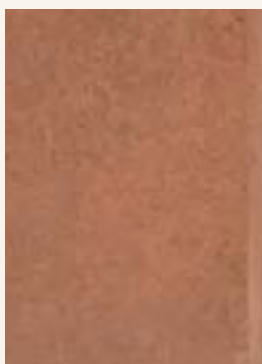

CARTON D'ÉCHANTILLONS - PROJET SALLE DE BAIN

LES PROJETS DE GARNEAU-TRAVAIL SONT DES ESQUISSES PRÉLIMINAIRES ET NE DOIVENT PAS ÊTRE UTILISÉS POUR LA CONSTRUCTION. AUCUNE MESURE NE DOIT ÊTRE PRISE SUR LES DESSINS. LA DISPONIBILITÉ DES MATÉRIEAUX ET DES PRODUITS PROPOSÉS DEVRA ÊTRE VALIDÉE PAR LE CLIENT AUPRÈS DU FOURNISSEURS, LORS DE LA RÉALISATION DES PROJETS.

1 PORCELAINE - PLANCHER - MURS



3 PORCELAINE - MUR



4 PEINTURE - MUR
4 PEINTURE - PLAFOND

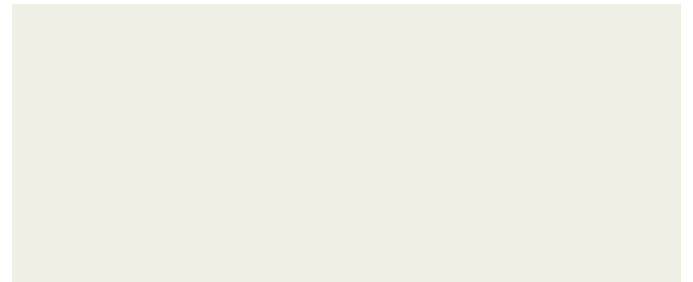

2 PORCELAINE - MUR



5 VINYLE - MUR



6 PORTES, TIROIRS MEUBLE LAVABO



7 PORTES, TIROIR MEUBLES LAVABO



8 COMPTOIR - MEUBLE LAVABO



POIGNÉES DÉCORATIVES



LÉGENDE DES FINIS

REVÊTEMENTS DESOL:

01 PORCELAINE - SALLE DE BAIN
CIE: SOLIGO
MODÈLE: CIOTTOLI
COULEUR: BLANC
FINI: MAT
FORMAT: 24" X 24"
JOINT
CIE: QUARTZLOCK
COULEUR: 120 HIGH WHITE
FINI: AVEC SABLE

REVÊTEMENTS MURAUX:

01 PORCELAINE - SALLE DE BAIN
CIE: SOLIGO
MODÈLE: CIOTTOLI
COULEUR: BLANC
FINI: MAT
FORMAT: 24" X 24"
JOINT
CIE: QUARTZLOCK
COULEUR: 120 HIGH WHITE
FINI: AVEC SABLE

02 PORCELAINE - MUR SALLE DE BAIN
CIE: CIOT
MODÈLE: ATELIER
COUL: COTTON GLOSSY
FINI: GLOSSY
FORMAT: 2.75" X 5.5"
JOINT
CIE: QUARTZLOCK
COUL: 120 HIGH WHITE
FINI: AVEC SABLE

03 PORCELAINE - MUR SALLE DE BAIN
CIE: CENTURA
MODÈLE: ARGILE
COUL: COTTO
FINI: MAT
FORMAT: 2.5" X 10"
JOINT
CIE: QUARTZLOCK
COUL: 120 HIGH WHITE
FINI: AVEC SABLE

04 VYNILE - MUR SALLE DE BAIN
CIE: VYCON
MODÈLE: ZEN GARDEN
NUMÉRO: Y48290ZN
COUL: SIMPLICITY

05 PEINTURE - MUR SALLE DE BAIN
CIE: BENJAMIN MOORE
NUMÉRO: PM-19
COUL: WHITE DOVE
FINI: SEMI-LUSTRÉ

REVÊTEMENTS DE PLAFOND:

05 PEINTURE - PLAFOND SALLE DE BAIN
CIE: BENJAMIN MOORE
NUMÉRO: PM-19
COUL: WHITE DOVE
FINI: SEMI-LUSTRÉ

LÉGENDE DES FINIS

REVÊTEMENTS D'ÉBÉNISTERIE:

06 BOIS - PORT-F D'ARMOIRES -TIROIRS
CIE: THERMOFORM
MODÈLE: 8690-F
COULEUR: 282
FINI:

07 BOIS - PORTES D'ARMOIRES -TIROIRS
CIE: PRÉMOULÉ
MODÈLE: PANNEAU UNI
COULEUR: K67-NOB / RUMEUR
FINI:

08 QUARTZ - COMPTOIR MEUBLE LAVABO
CIE: CAESARSTONE
COLLEC: COLLECTION SUPERNATURAL
COULEUR: ATTERA BLANC A5112
FINI: POLI
ÉPAISSEUR: 3CM

09 POIGNÉES - MEUBLE LAVABO
CIE: RICHELIEU
MODÈLE: POIGNÉE MODERNE EN MÉTAL - 9730
COULEUR: OR POLI
DIM: 12 5/8"

10 POIGNÉES - MEUBLE LAVABO
CIE: RICHELIEU
MODÈLE: POIGNÉE MODERNE EN MÉTAL - 9730
COULEUR: OR POLI
DIM: 6 5/16"

MERCI!

CONTACTEZ MOI

418-763-4301

sarahkeable1@gmail.com

Instagram

