

PORTFOLIO

PAR LIDYJADE GOSSELIN

01	TABLE DES MATIÈRES
02	À PROPOS DE MOI
03	RÉSIDENCE ROBERGE-ASSELIN
04	SALLE DE BAINS LARUE
05	CHALET BEAUDOIN-PRÉVOST
06	MEUBLE-LAVABO
07	RESTAURANT BISTRO L'EMPREINTE
08	RÉSIDENCE MADORE

À PROPOS DE MOI

Coucou moi c'est **Lidyjade**,

Depuis mon enfance, le design d'intérieur fait partie de mon quotidien. Ayant grandi dans un environnement de rénovations, j'ai développé une fascination pour la transformation des espaces et l'ambiance qu'ils dégagent. Très tôt, je passais des heures à réaménager des chambres et à m'inspirer d'images de design.

J'ai grandi dans une famille axée sur l'entraide, ce qui m'a appris à aimer collaborer, créer et connecter avec les autres. Je crois que le meilleur travail naît là où l'on peut s'impliquer, échanger et s'amuser en équipe.

Aujourd'hui, ma passion pour le design s'allie à mes compétences techniques et à ma facilité à communiquer avec les clients. Mon expérience m'a appris à écouter, à cibler les besoins et à transformer les idées en concepts clairs et fonctionnels.

Curieuse, j'aime relever de nouveaux défis qui me poussent à sortir de ma zone de confort. Mon objectif est simple : découvrir, apprendre et vivre de nouvelles expériences. Pour moi, le design d'intérieur, ce n'est pas seulement aménager un espace : c'est créer des lieux qui respirent, qui racontent une histoire et qui marquent ceux qui les vivent.



CONCEPTION DE LA RÉSIDENCE ROBERGE-ASSELIN

Le mandat est de concevoir l'agrandissement d'un chalet situé à Saint-Antoine-de-Tilly, par l'ajout d'un étage destiné au couple Roberge-Asselin. Le projet vise à planifier et réaliser des espaces complets et fonctionnels adaptés à une occupation à l'année (séjour, chambres, bureau, cuisine, salle de yoga) tout en respectant les contraintes architecturales. L'objectif est de conceptualiser une résidence contemporaine et épurée, où la lumière et la vue sur le fleuve sont mises en valeur.

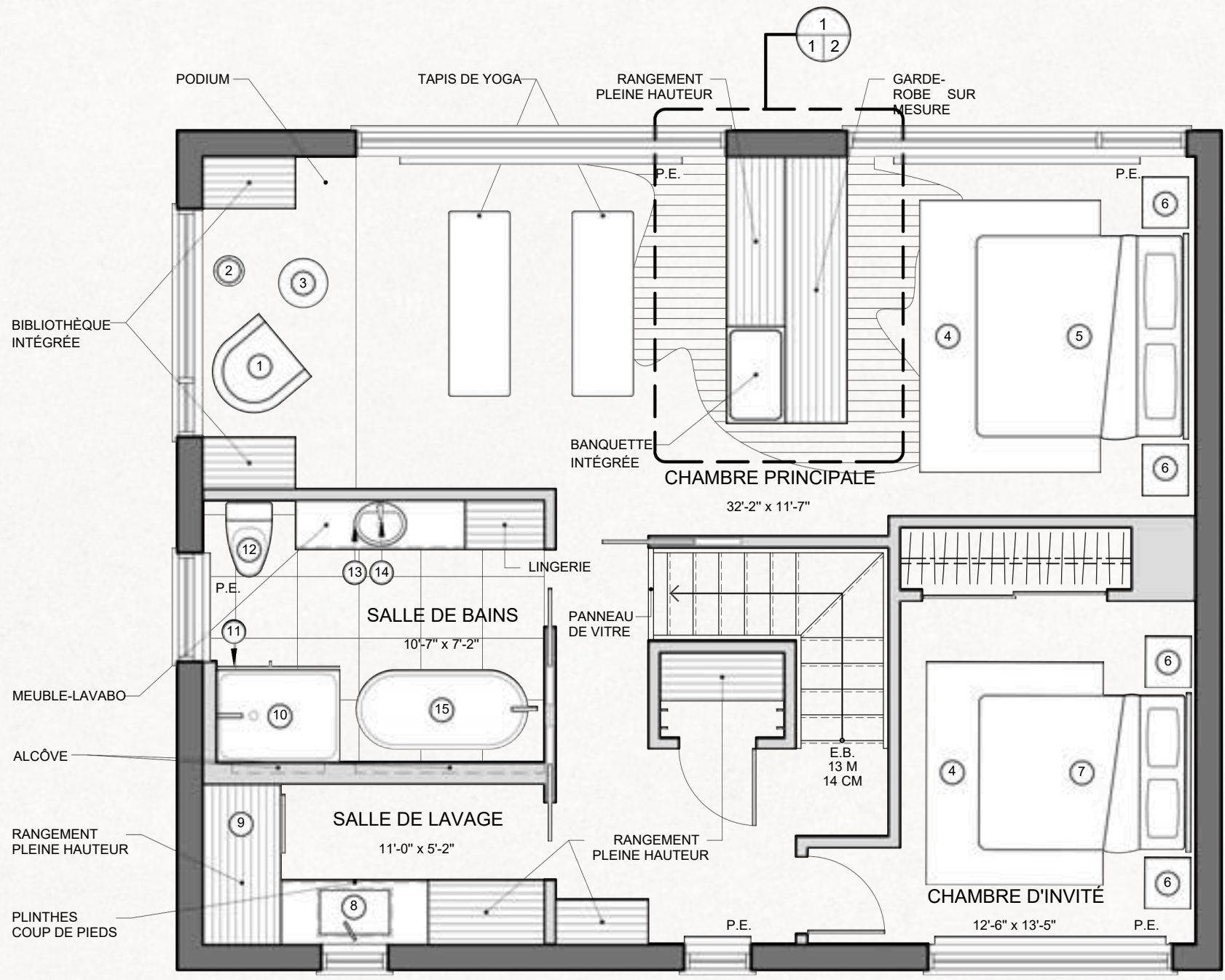
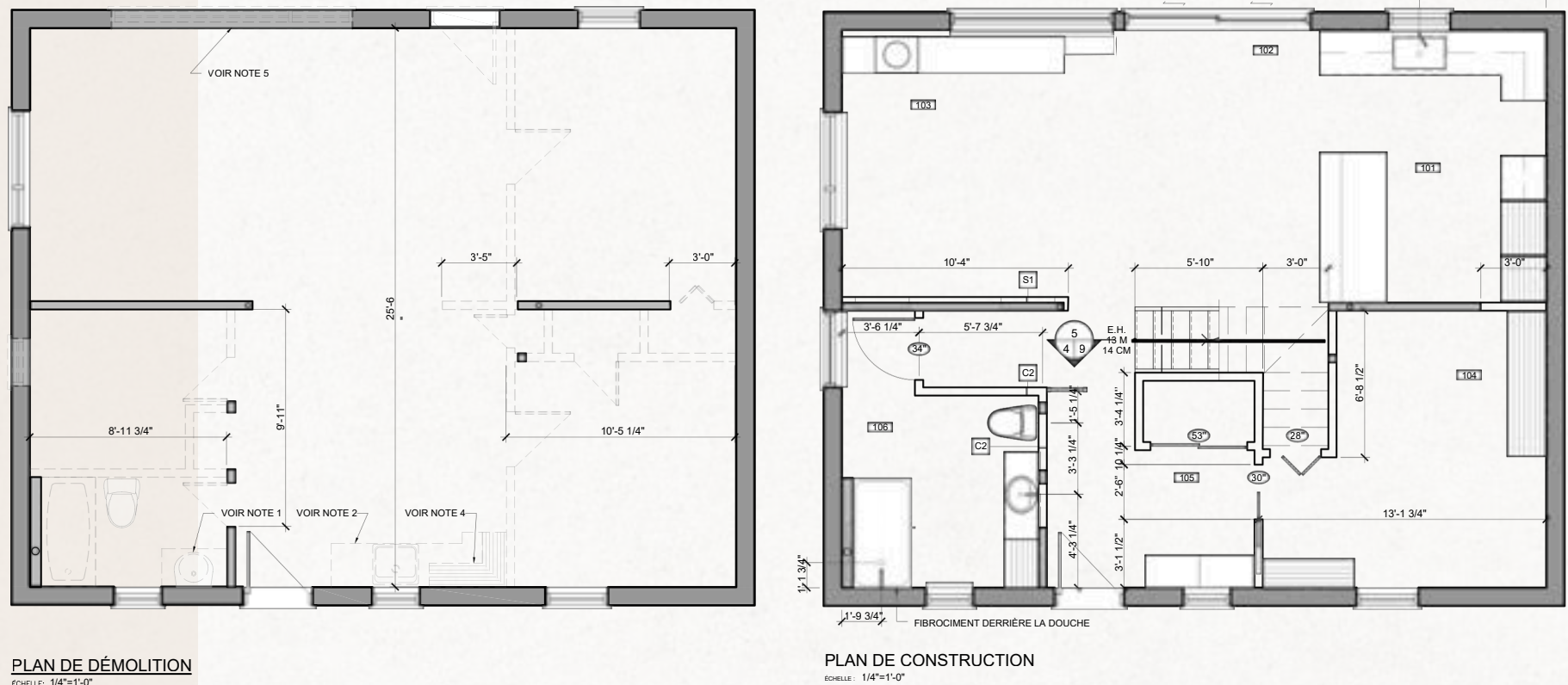

PROJET 3 - RÉSIDENCE ROBERGE-ASSELIN

PROPOSITION DE MATÉRIAUX



1. PLANCHER D'INGÉNIERIE
• PLANCHER GÉNÉRAL



2. PORCELAINÉ
• PLANCHER SALLE DE BAINS & SALLE DE LAVAGE



3. COULIS À JOINT
• PLANCHER SALLE DE BAINS & SALLE DE LAVAGE

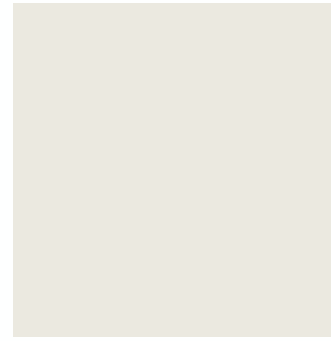

11. PEINTURE GÉNÉRALE
21. PEINTURE PLAFOND



12. PEINTURE ACCENT
• SALLE DE BAINS



13. PAPIER PEINT NATURE
ACCENT
• CHAMBRE & SALLE DE BAINS

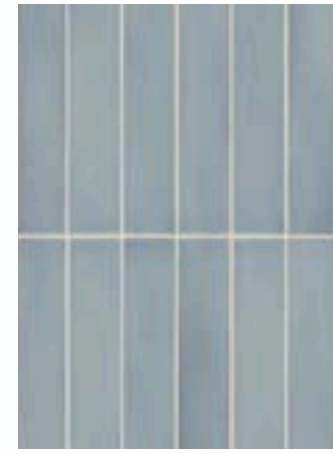

14. CÉRAMIQUE MURALE
• SALLE DE BAINS



15. COULIS À JOINT
• MUR SALLE DE BAINS



31. POIGNÉES
• CHAMBRE, SALLE DE BAINS & SALLE DE LAVAGE

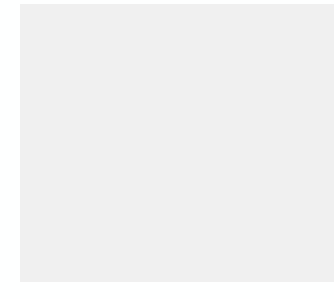

32. ARMOIRES HAUTES SUR MESURE
• CHAMBRE & SALLE DE BAINS



33. ARMOIRES BASSES SUR MESURE
• CHAMBRE & SALLE DE BAINS



34. COMPTOIR QUARTZ & DOSSERET
• SALLE DE BAINS

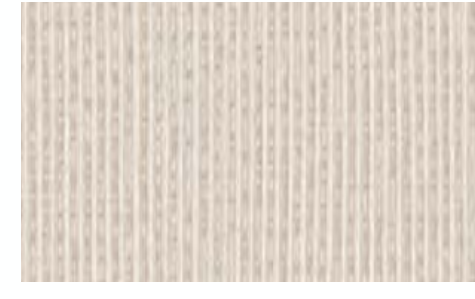

41. HOUSSE DE COUETTE, COUSSINS & RIDEAUX EN COTON
• CHAMBRE & ZONE YOGA

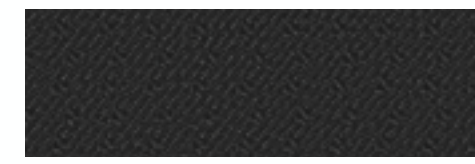

42. COUSSINS
• CHAMBRE ET ZONE YOGA



43. RIDEAUX, TAPIS, TEXTILES & COUSSINS
• CHAMBRE ET ZONE YOGA

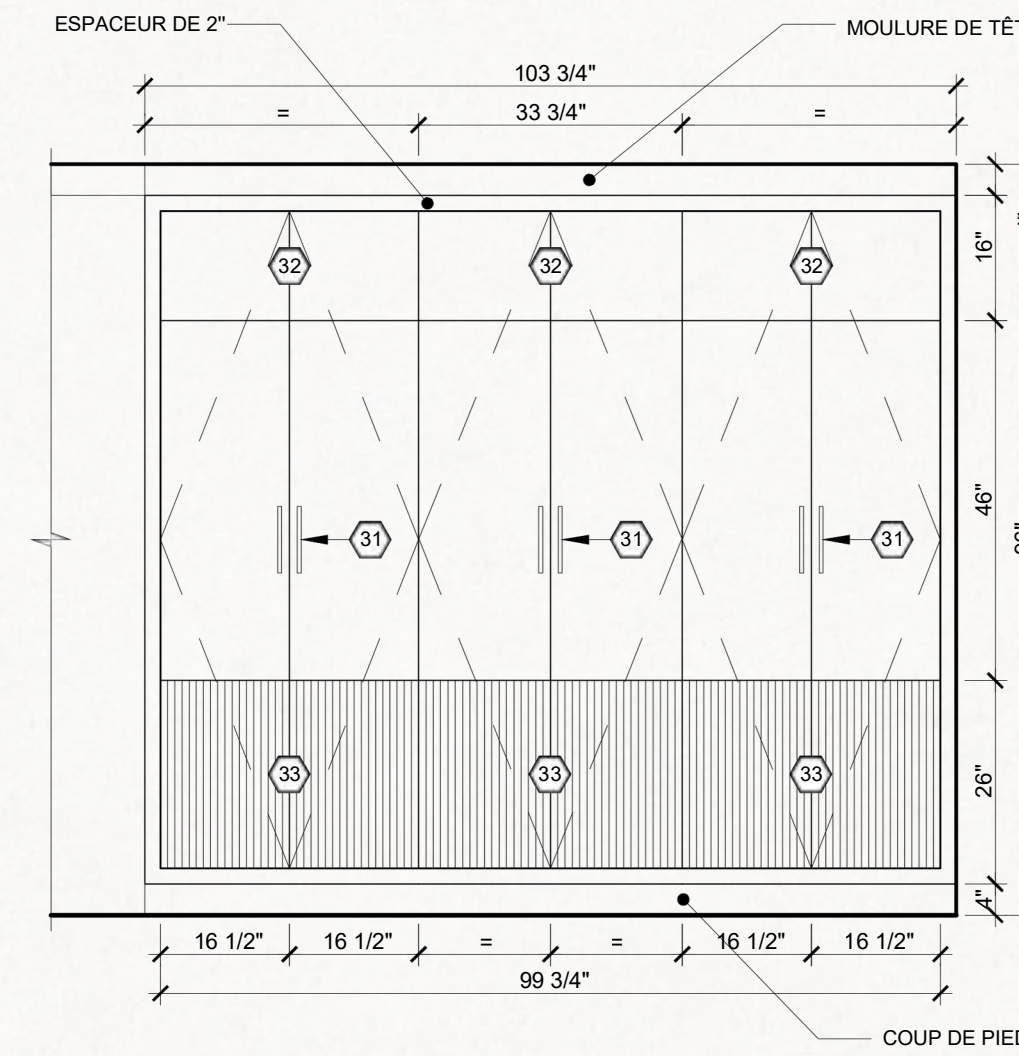

3
23 ÉLÉVATION GARDE-ROBE
ÉCHELLE: 1/2"=1'-0"

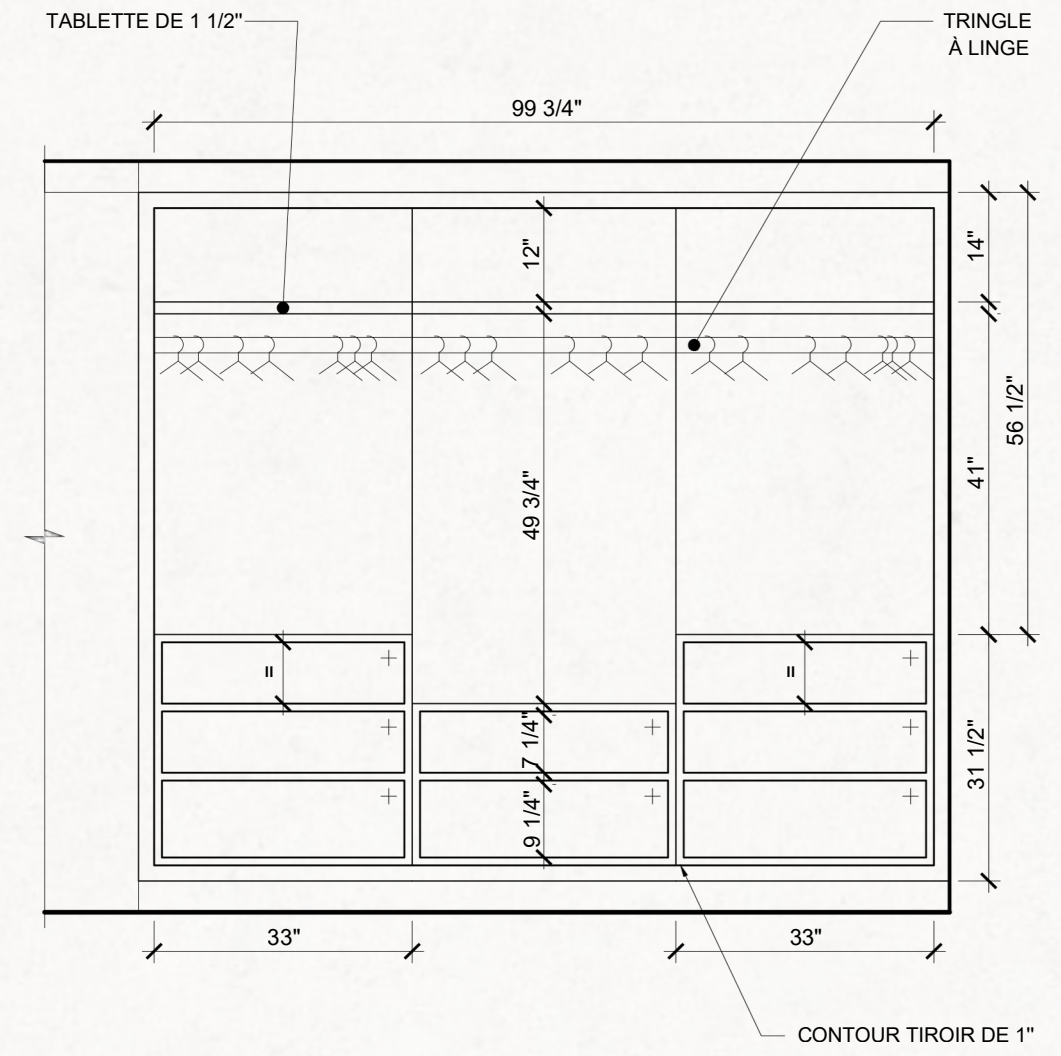

3
23 ÉLÉVATION INT. GARDE-ROBE
ÉCHELLE: 1/2"=1'-0"

PROJET 3 - RÉSIDENCE ROBERGE-ASSELIN

LÉGENDE DES FINIS

RECOUVREMENTS DE SOLS (1 À 10)

1. PLANCHER D'INGÉNIERIE - GÉNÉRAL

CIE : MERCIER
MODÈLE : HUSH
ESSENCE : CHÊNE BLANC
COULEUR / FINI : MERCIER GENERATIONS / MAT
FORMAT : 1/2"

2. PORCELAINÉ - SALLE DE BAINS & SALLE DE LAVAGE

CIE : CERATEC
MODÈLE : RIALTO
COULEUR / FINI : BLANC / MAT
FORMAT : 24" X 24"
ÉPAISSEUR : 9 MM

3. COULIS À JOINT - SALLE DE BAINS & SALLE DE LAVAGE

CIE : MAPEI
COULEUR : RAYON DE LUNE (5221)
FORMAT : 1/8"
PRODUIT : ÉPOXYDE

RECOUVREMENTS MURAUX (11 À 20)

11. PEINTURE MURS - GÉNÉRAL

CIE : SICO
MODÈLE : LES NEUTRES
COULEUR / FINI : ZEN (6222-11) / VELOUTÉ

12. PEINTURE MURS (ACCENT) - SALLE DE BAINS

CIE : BENJAMIN MOORE
MODÈLE : WILLIMSBURG
COULEUR / FINI : BLEU CHISWELL (HC-51) / VELOUTÉ

13. PAPIER PEINT (ACCENT) - CHAMBRE & SALLE DE BAINS

CIE : DECOR IMPRIMÉ
MODÈLE : LA NATURE DE CHANTAL
COULEUR / FINI : QUÉBEC ET LA CAP
DIAMANT

14. CÉRAMIQUE MURALE - SALLE DE BAINS

CIE : CERATEC SURFACES
MODÈLE : MANACOR
COULEUR / FINI : BLUE MOON / LUSTRÉ
FORMAT : 2.5" X 16"

15. COULIS À JOINT - SALLE DE BAINS

CIE : MAPEI
COULEUR : RAYON DE LUNE (5221)
FORMAT : 1/8"
PRODUIT : ÉPOXYDE

REVÊTEMENT DE PLAFONDS (21 À 30)

21. PEINTURE PLAFOND - GÉNÉRAL

CIE : SICO
MODÈLE : LES NEUTRES
COULEUR / FINI : ZEN (6222-11) / VELOUTÉ

ÉBÉNISTERIE (31 À 40)

31. POIGNÉE - CHAMBRE, SALLE DE BAINS & SALLE DE LAVAGE

CIE : BELWITH KEELER
NO : B075531-MB
COULEUR / FINI : NOIR MAT
FORMAT : 7/16" X 1 1/16" X 8 5/8"

32. ARMOIRES HAUTES SUR MESURE - CHAMBRE & SALLE DE BAINS

CIE : GOBER
MODÈLE : SLAB GROOVE
ESSENCE : MDF
COULEUR / FINI : ZEN (6222-11) / MAT
FORMAT : 1/8" X 3/8"

33. ARMOIRES BASSES SUR MESURE - CHAMBRE & SALLE DE BAINS

CIE : GOBER
MODÈLE : SLAB GROOVE
ESSENCE : MDF
COULEUR / FINI : ZEN (6222-11) / MAT

34. QUARTZ - COMPTOIR & DOSSERET SALLE DE BAINS

CIE : HANSTONE QUARTZ
MODÈLE : WHISTLER
COULEUR / FINI : WHISTLER GOLD / POLI
FORMAT : 1 1/4"

TEXTILE (41 À 50)

41. HOUSSE DE COUETTE, COUSSINS & RIDEAUX - CHAMBRE 7 ZONE YOGA

CIE : DUVALTEX
NO : 1143
COULEUR : MARIN GREAT WHITE
FORMAT : 55"
FINITION : PES, 10% ET NYL, 10%

42. COUSSINS - CHAMBRE & ZONE YOGA

CIE : DUVALTEX
NO : 8077
COULEUR : BLACK
FORMAT : 55"
FINITION : PES, 10% ET NYL, 10%

43. RIDEAUX, TAPIS & COUSSINS - CHAMBRE & ZONE YOGA

CIE : DUVALTEX
NO / MODÈLE : FR701 2100 539
COULEUR : BLUE PAPIER
FORMAT : 56"

Aucune équivalence ne sera acceptée, à moins d'entente écrite avec le designer.
Il est normal que certains numéros soient inutilisés.

LIDYJADE GOSSELIN



SALLE DE BAINS DE MME LARUE-BLAIS ET M. MOISAN

Le mandat consiste à conceptualiser une salle de bains dans le sous-sol de M. Moisan et Mme LaRue-Blais, en intégrant une douche et en privilégiant des matériaux faciles d'entretien. L'esthétique repose sur un style épuré mettant en valeur le terrazzo et des matériaux dans des teintes foncées, créant une ambiance chaleureuse tout en apportant de la profondeur à cet espace sans fenêtre.

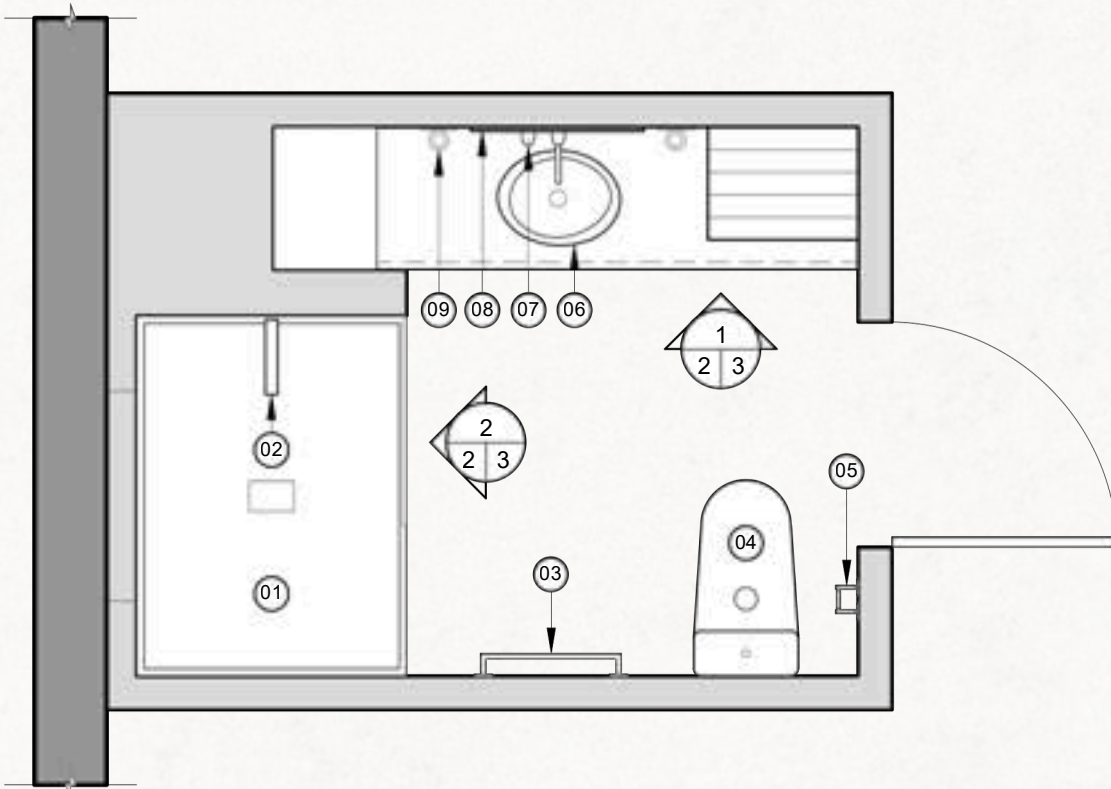
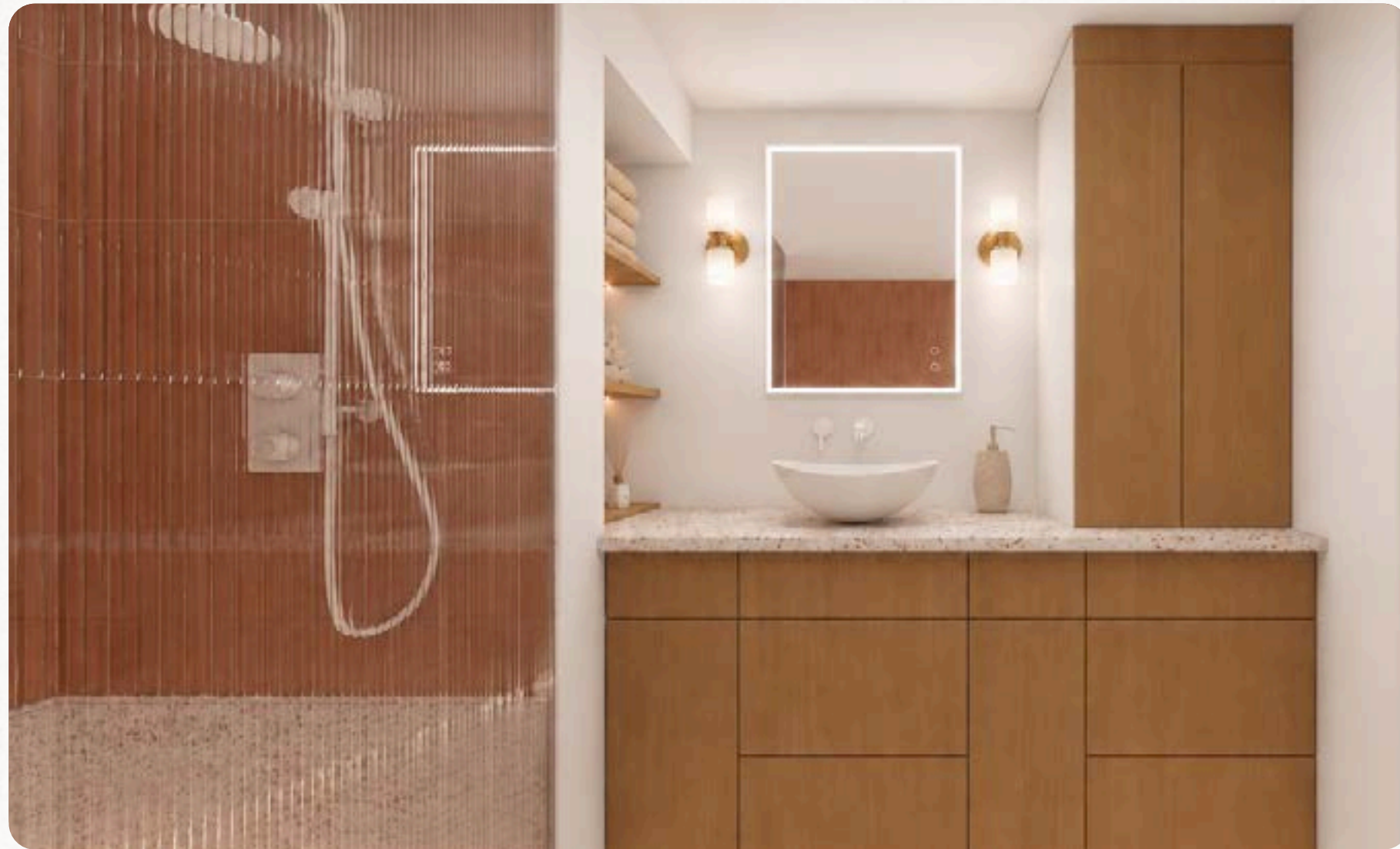

PLAN D'AMÉNAGEMENT
Echelle: 1/2"=1'-0"



GARNEAU

LÉGENDE D'AMÉNAGEMENT

SALLE DE BAINS:

- 01 BASE DE DOUCHE
- 02 ROBINETTERIE DE DOUCHE
- 03 PORTE-SERVIETTE
- 04 TOILETTE MONOPIÈCE
- 05 SUPPORT À PAPIER TOILETTE
- 06 LAVABO VASQUE OVAL
- 07 ROBINETTERIE DE LAVABO
- 08 MIROIR RECTANGULAIRE
- 09 LUMINAIRE MURAL

NOTE IMPORTANTE

LES PROJETS DE GARNEAU-TRAVAIL SONT DES ESQUISSES PRÉLIMINAIRES ET NE DOIVENT PAS ÊTRE UTILISÉS POUR LA CONSTRUCTION. AUCUNE MESURE NE DOIT ÊTRE PRISE SUR LES DESSINS. LA DISPONIBILITÉ DES ÉQUIPEMENTS ET DES MATÉRIEAUX PROPOSÉS DEVRA ÊTRE VALIDÉE PAR LE CLIENT AUPRÈS DES FOURNISSEURS, LORS DE LA RÉALISATION DES TRAVAUX.



TRAVAIL

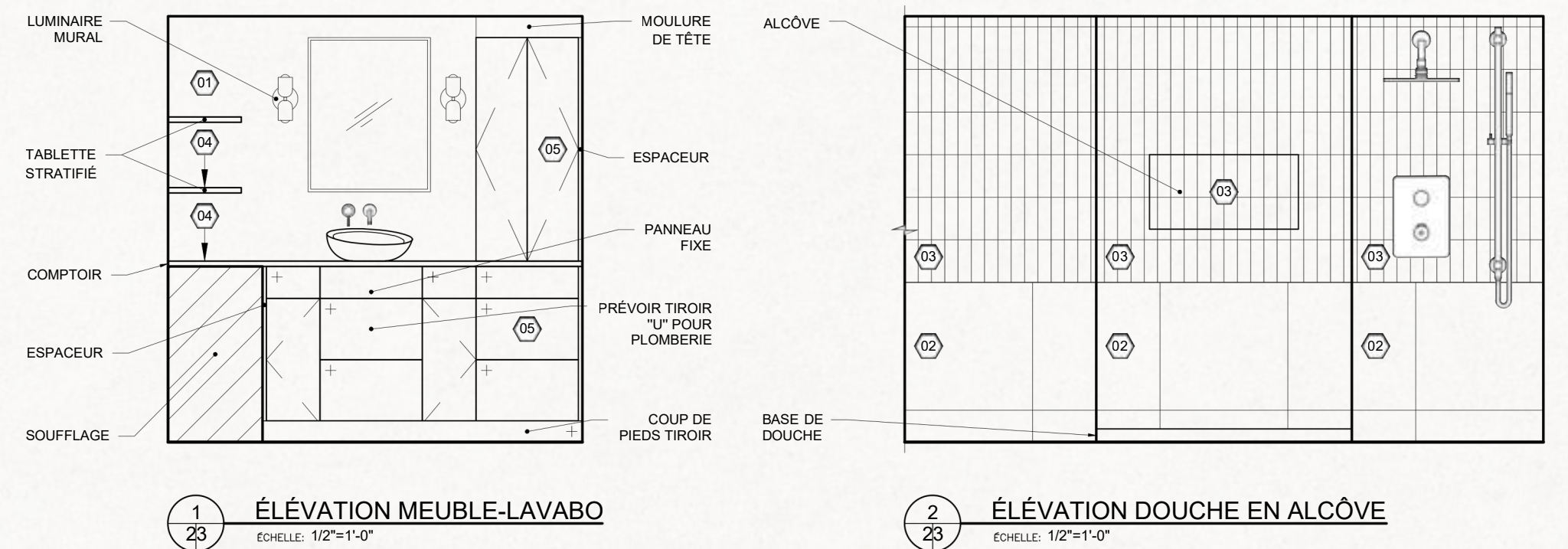

LÉGENDE DES FINIS

REVÊTEMENTS MURAUX:

- 01 PEINTURE - GÉNÉRALE
CIE: SICO
MODÈLE: 6186 - 11
COUL: HUILE DE COTON
FINI: VELOÛTE
- 02 BÉTON DE TERRAZZO - ACCENT
CIE: BÉTON MULTI SURFACES
MODÈLE: MADISON
FINI: MAT
DIM: 24" X 24"
- 03 CÉRAMIQUE - ACCENT
CIE: SOLIGO
MODÈLE: FARGBLOCK CA5780
COUL / FINI: BORGOGNA / MAT
DIM: 5" X 15"

REVÊTEMENTS D'ÉBÉNISTERIE:

- 04 STRATIFIÉ - COMPTOIR ET TABLETTES
CIE: WILSONART
MODÈLE: 4924
COUL: WHITE CARRARA
MÉLAMINE - ARMOIRES ET TABLETTES
CIE: TAFISA
MODÈLE: LS81 (K)
COUL: BEAUTÉ NATURELLE

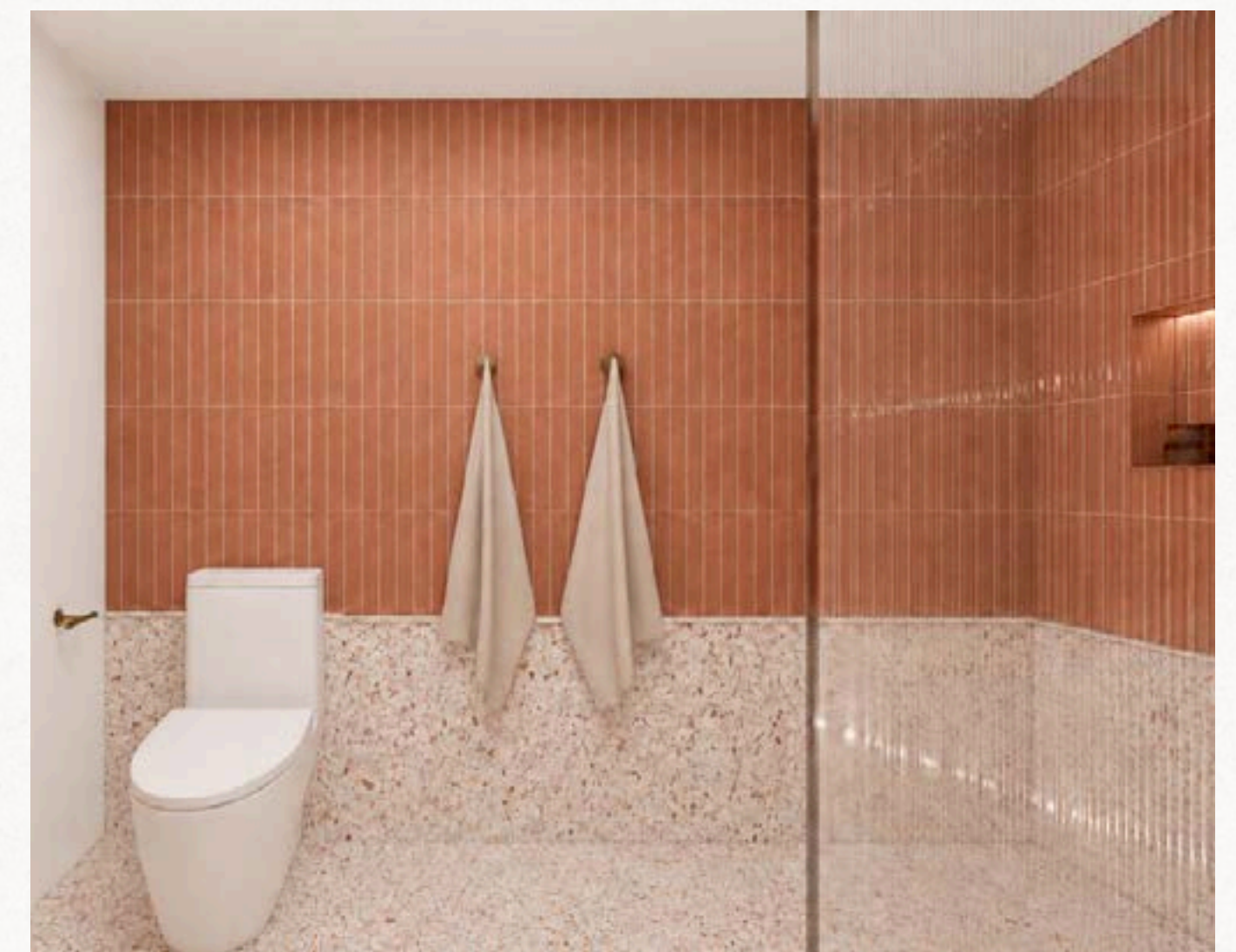

CONCEPTION DU CONDOMINIUM BEAUDOIN-PRÉVOST

Le mandat est d'aménager un espace résidentiel pour la famille Beaudoin-Prévost, composée de deux adultes et de deux enfants, afin de répondre à leurs besoins de rangement et de loisirs. Le projet vise à intégrer leur grande collection de jeux de société et leur mode de vie sportif (ski acrobatique et vélo de montagne), tout en créant un univers ludique, géométrique et coloré inspiré du style rétro.

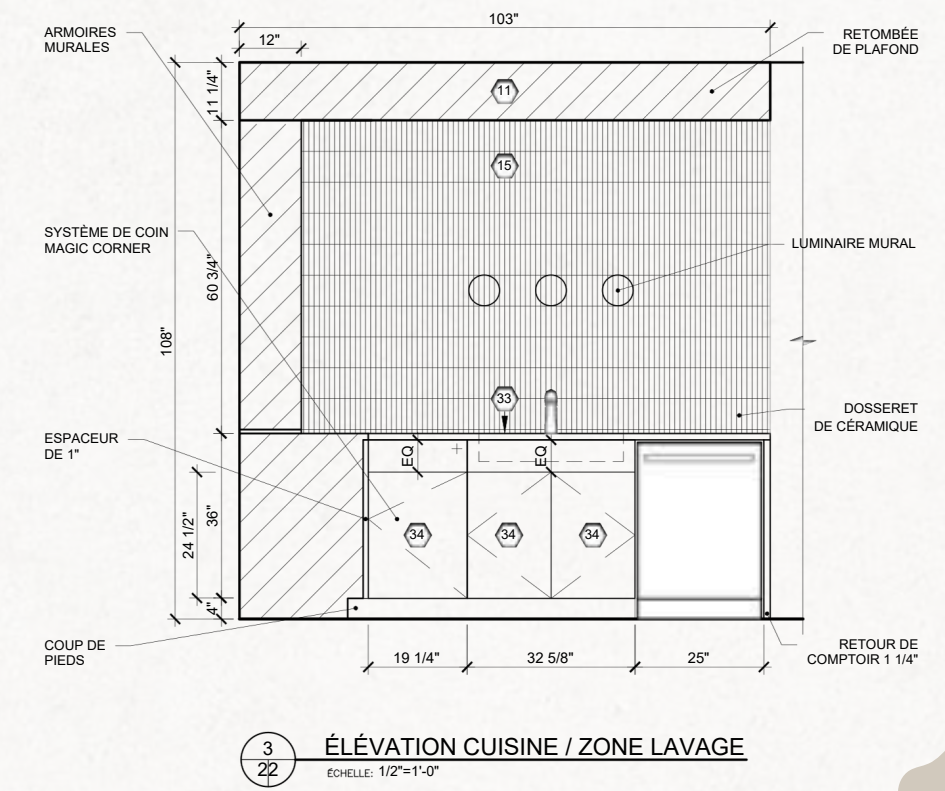
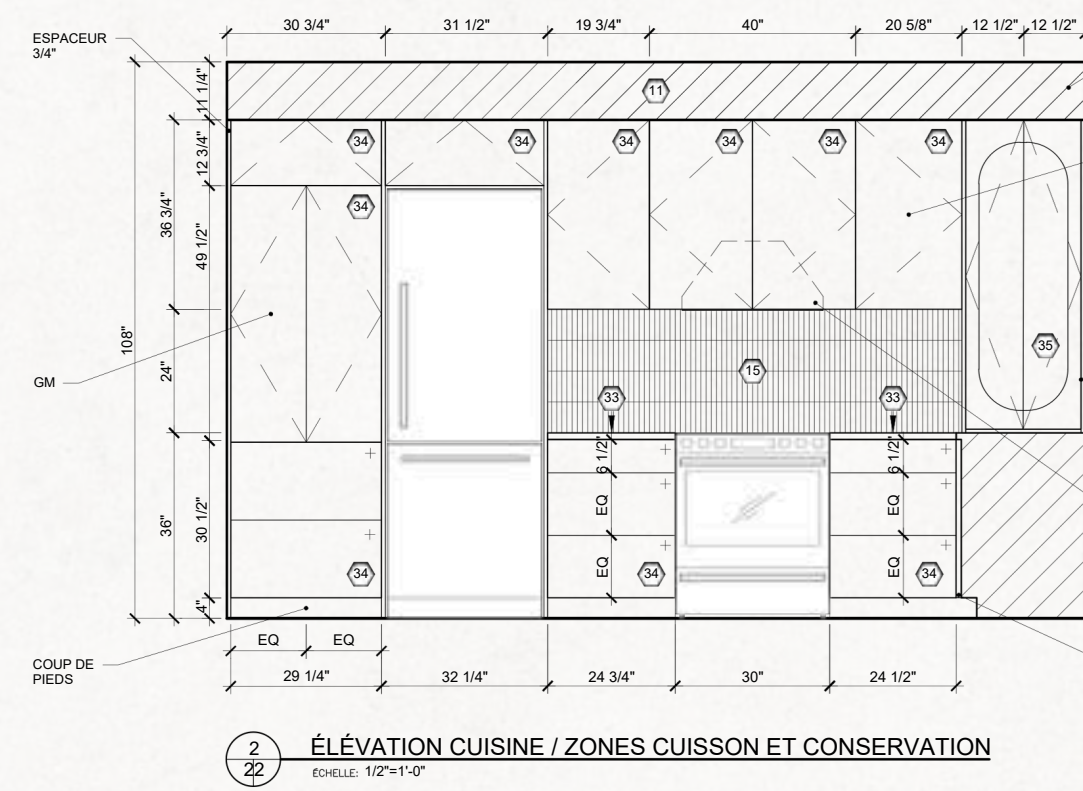
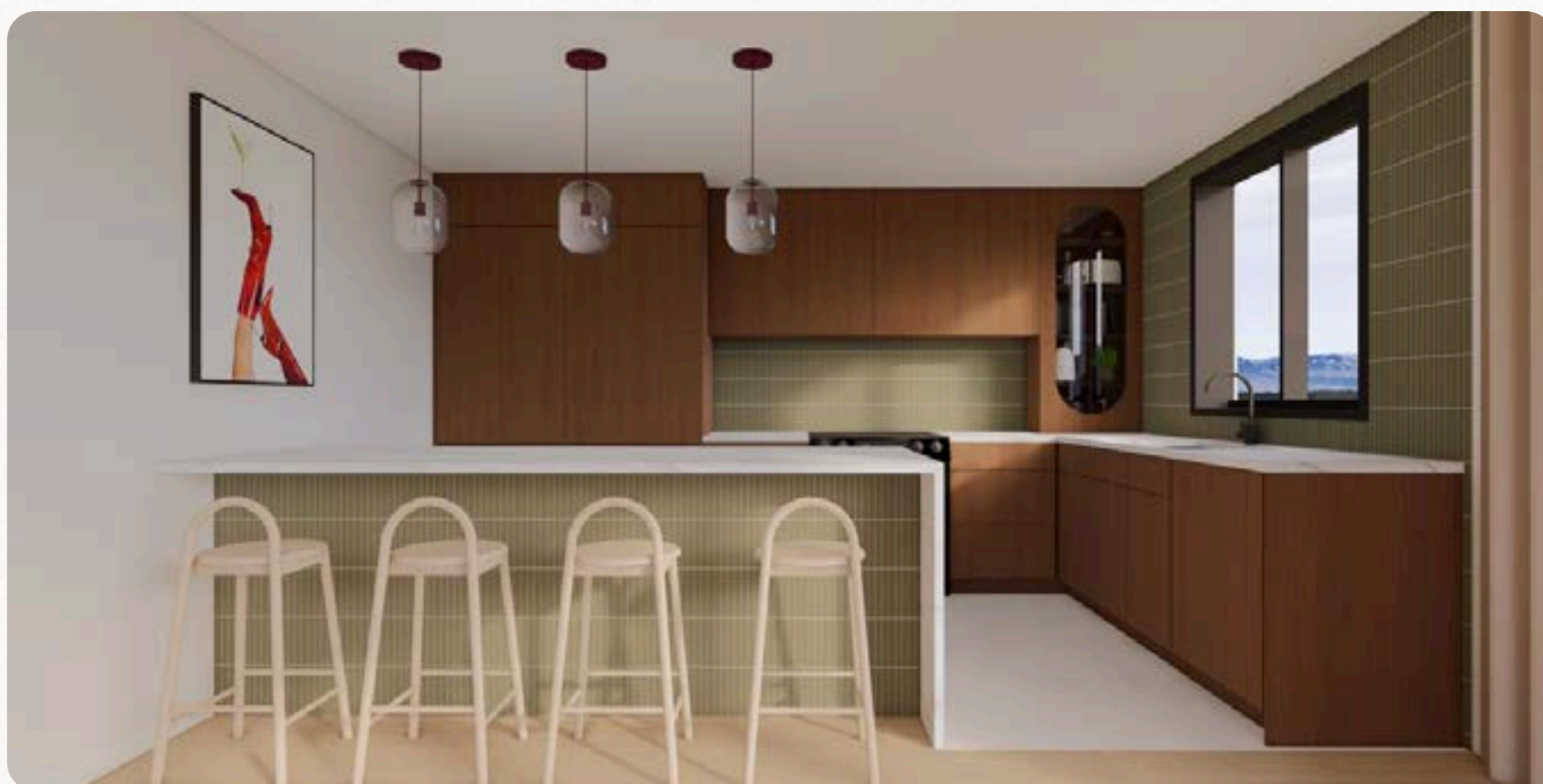
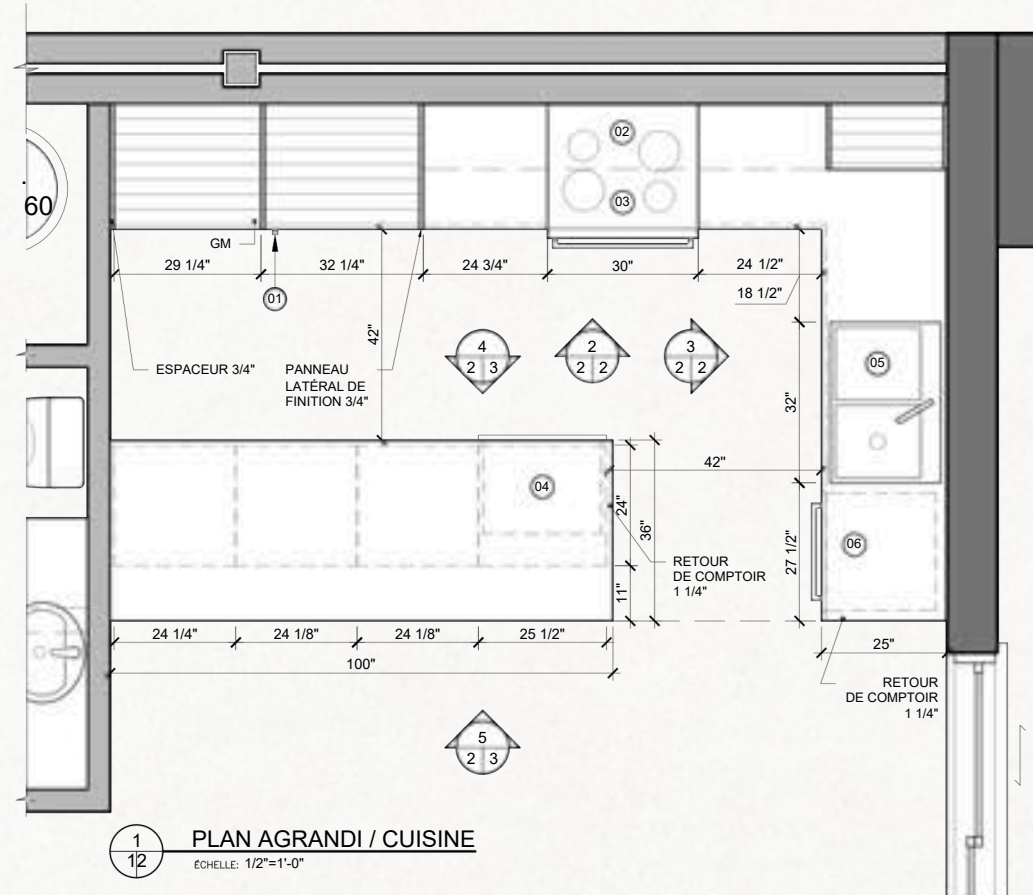
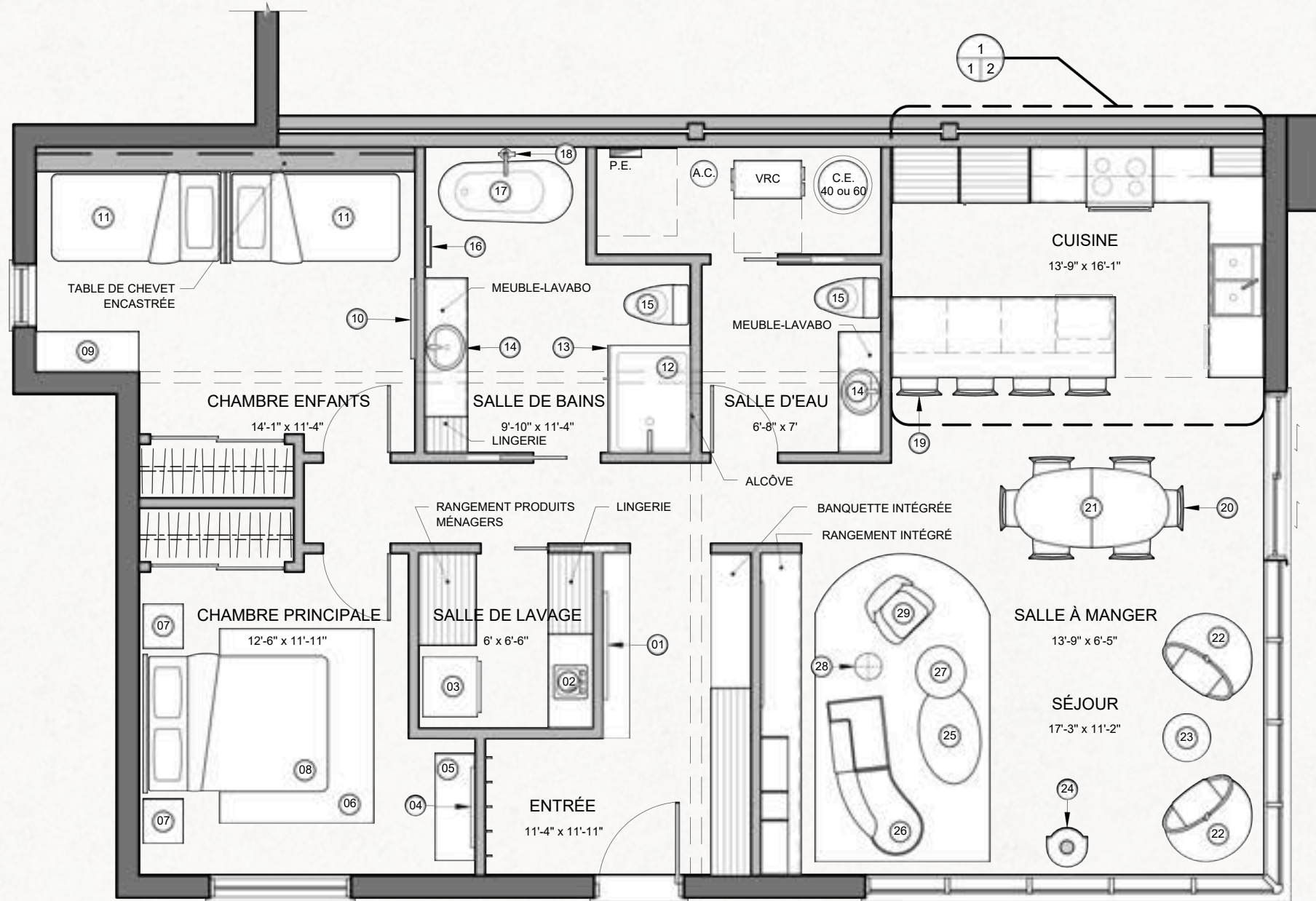

CONCEPTION D'UN MEUBLE-LAVABO CONTEMPORAIN

Réaliser un meuble-lavabo destiné à un couple dans la cinquantaine, conçu pour une utilisation individuelle. Le design doit intégrer plusieurs espaces de rangement de tailles variées, facilement accessibles, tout en s'inscrivant dans un style contemporain ou minimaliste, rehaussé d'une touche d'audace.

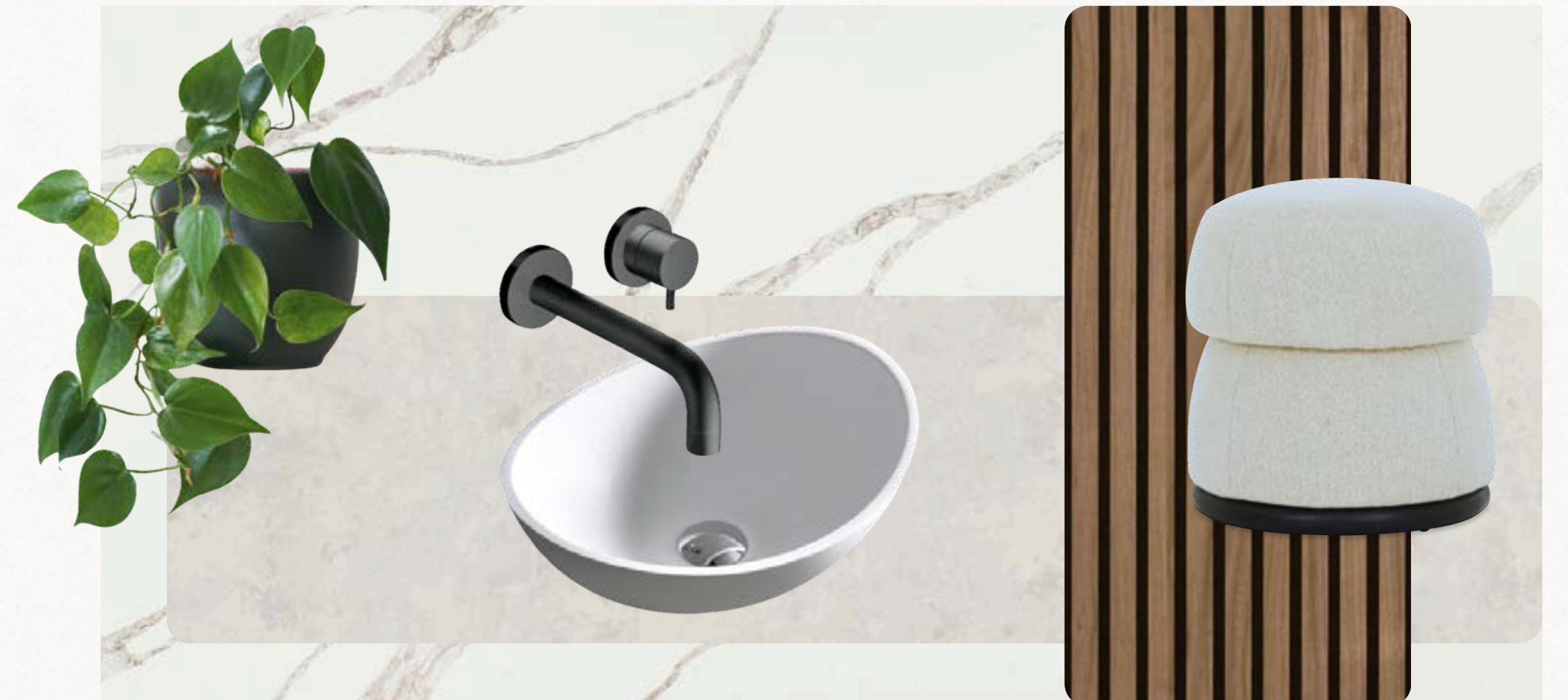
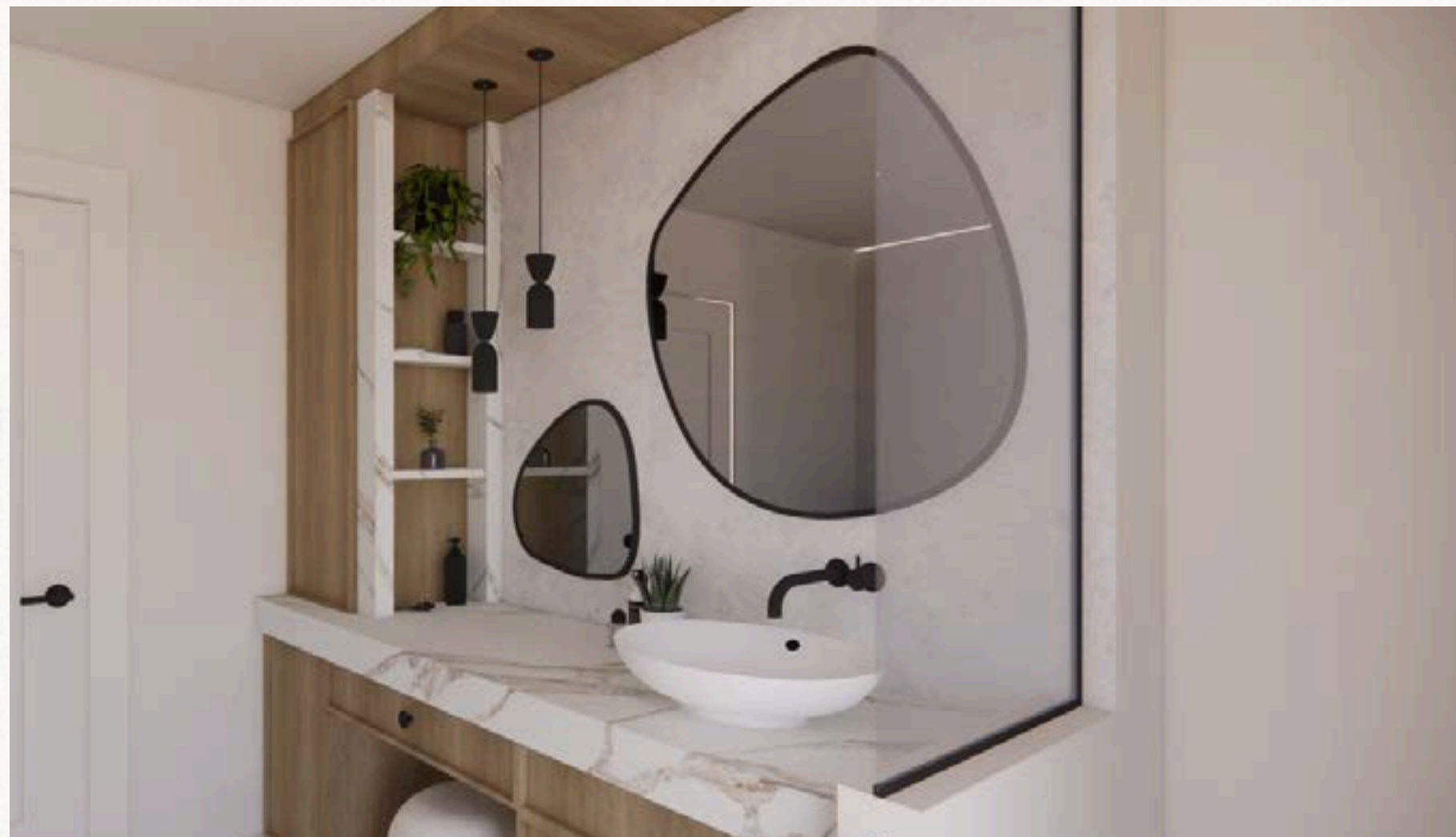
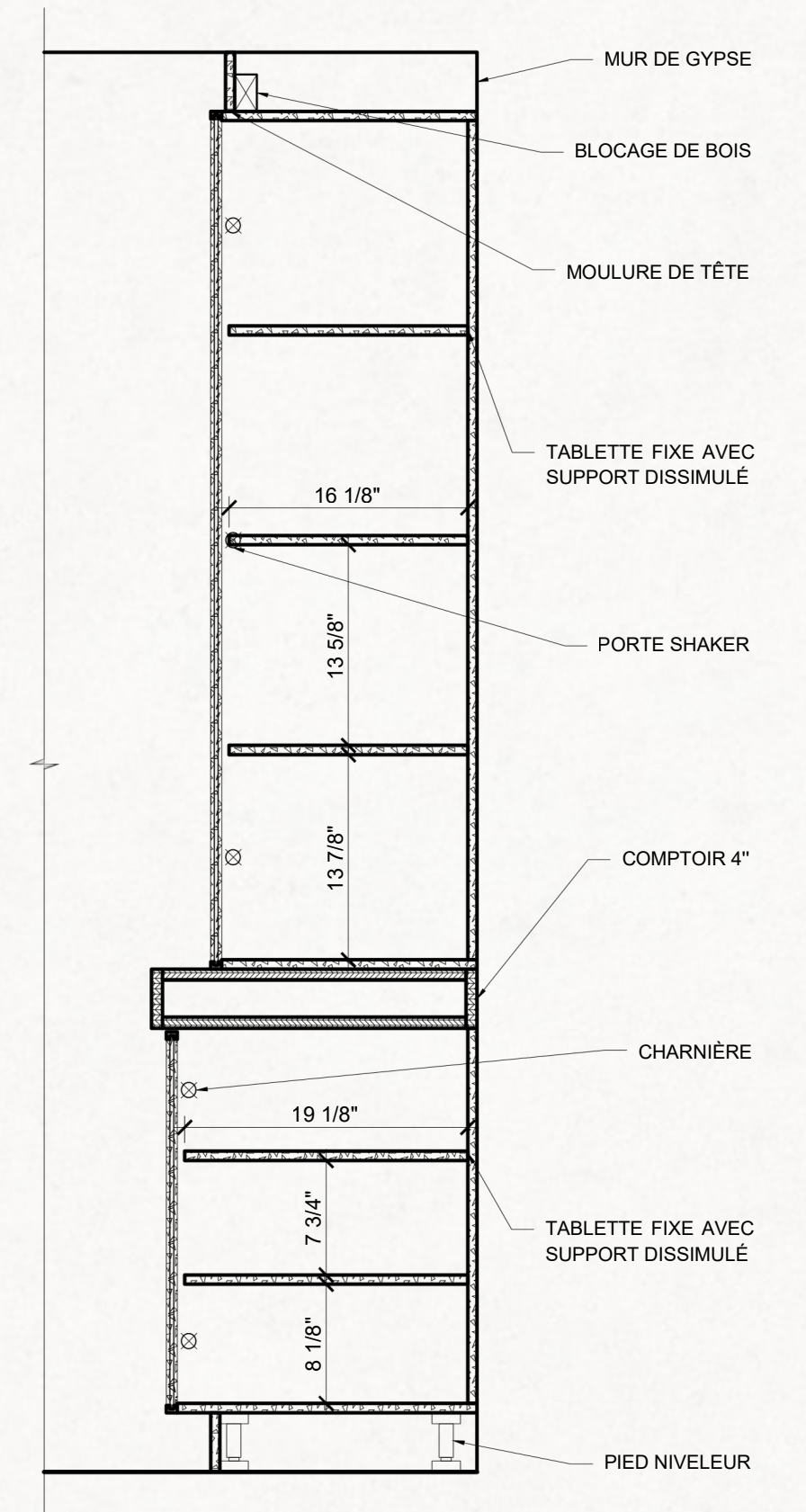
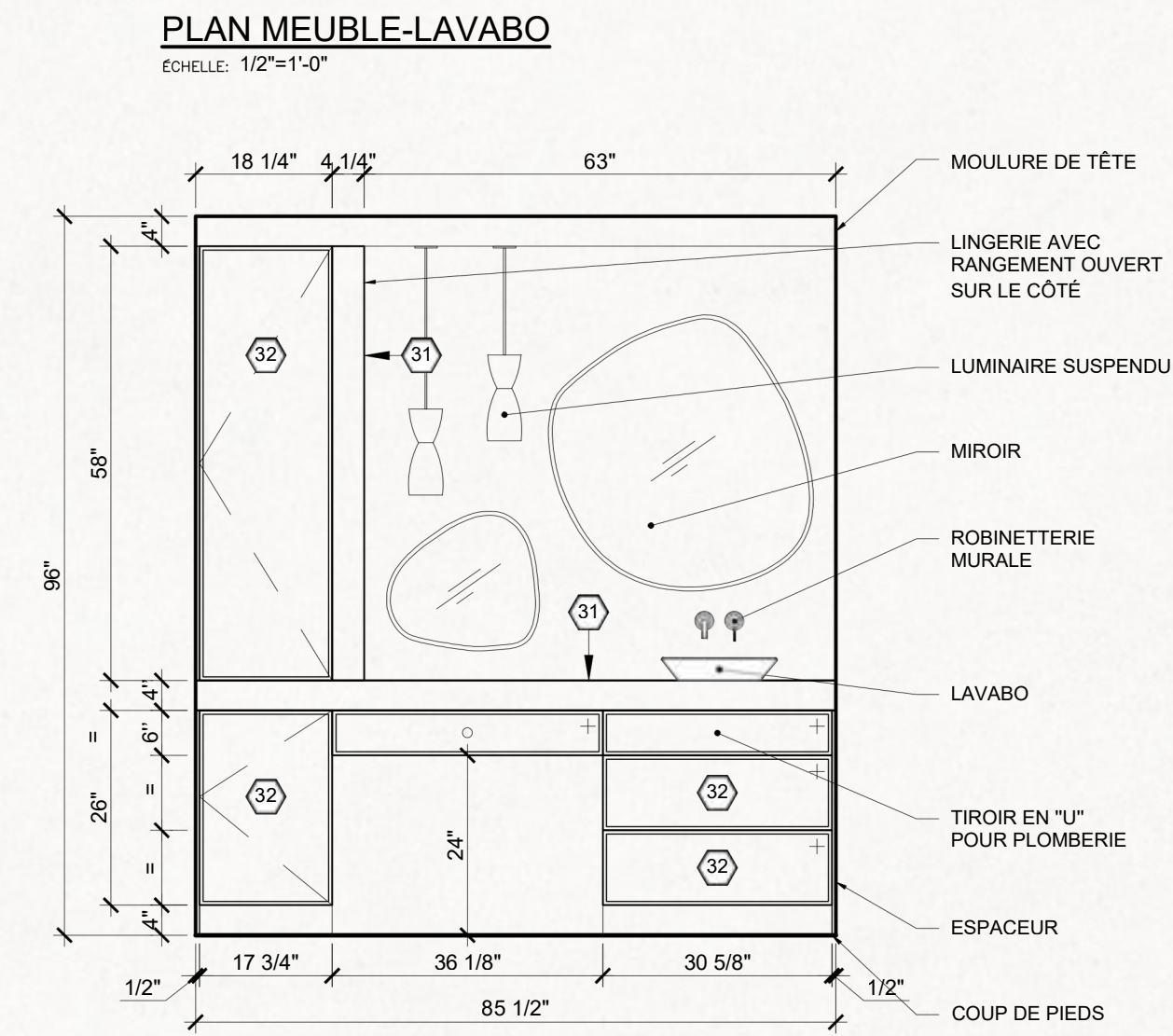
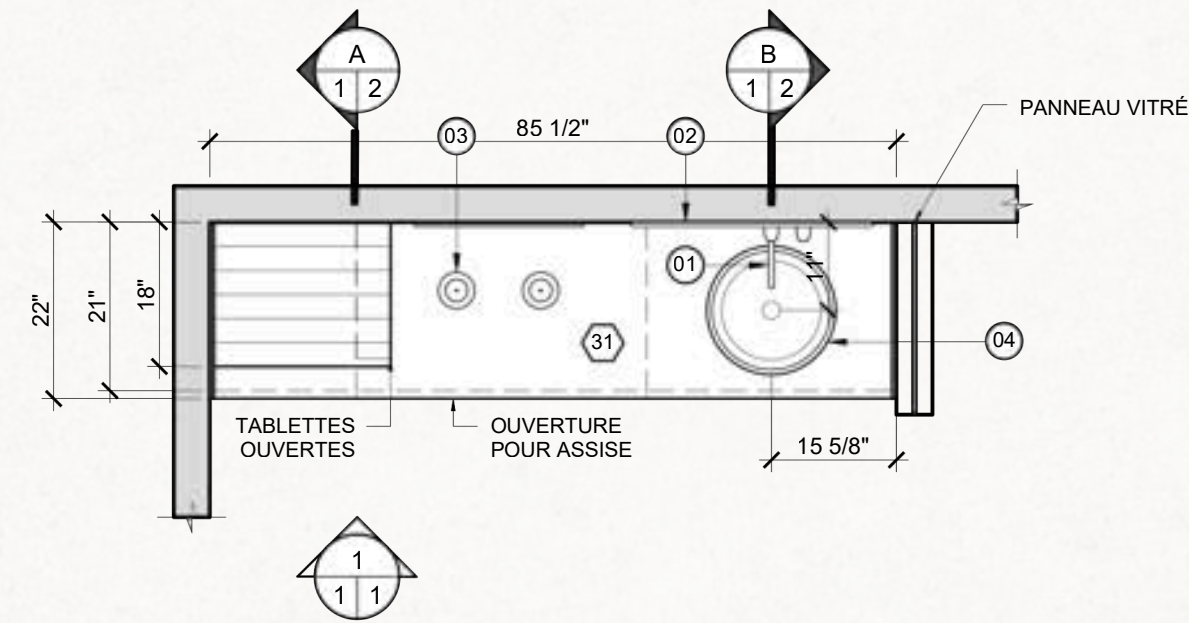

BISTRO L'EMPREINTE

CONCEPTION D'UN RESTAURANT BISTRO

Le Bistro L'Empreinte s'inspire de la trace du passé et de la richesse de la Basse-Ville de Québec. L'espace marie matériaux authentiques et accents Art déco des années 1930 pour créer une ambiance chaleureuse. Les nuances de vert, de bronze et d'orangé insufflent chaleur et vitalité à l'espace, rappelant la nature et l'esprit gourmand du lieu. Chaque détail a été pensé pour que les clients vivent un moment unique, repartent inspirés et laissent, eux aussi, leur empreinte.



VUES 3D



DÉTAILS MOBILIER

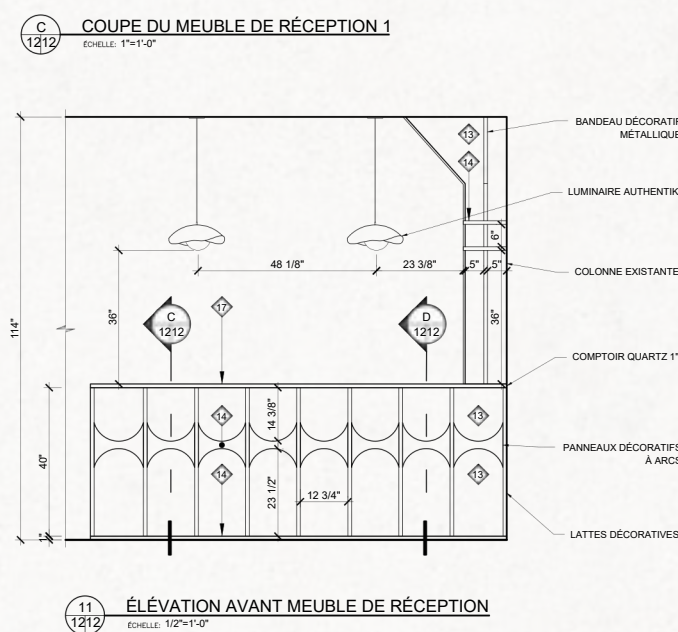
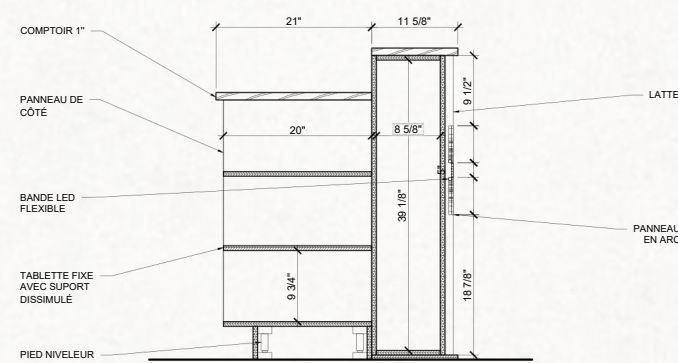
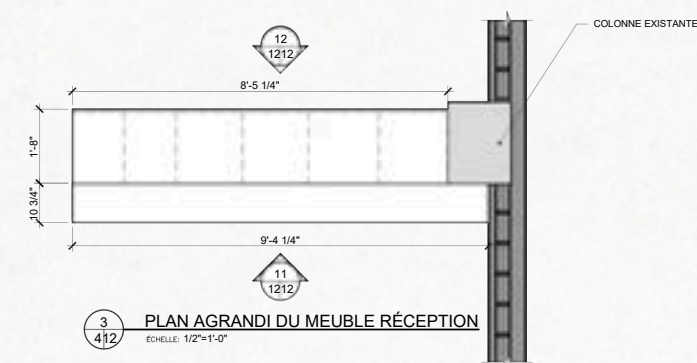

MATÉRIAUX ET AMBIANCE



CONCEPTION MAISON UNIFAMILIALE MADORE-MATHIEU

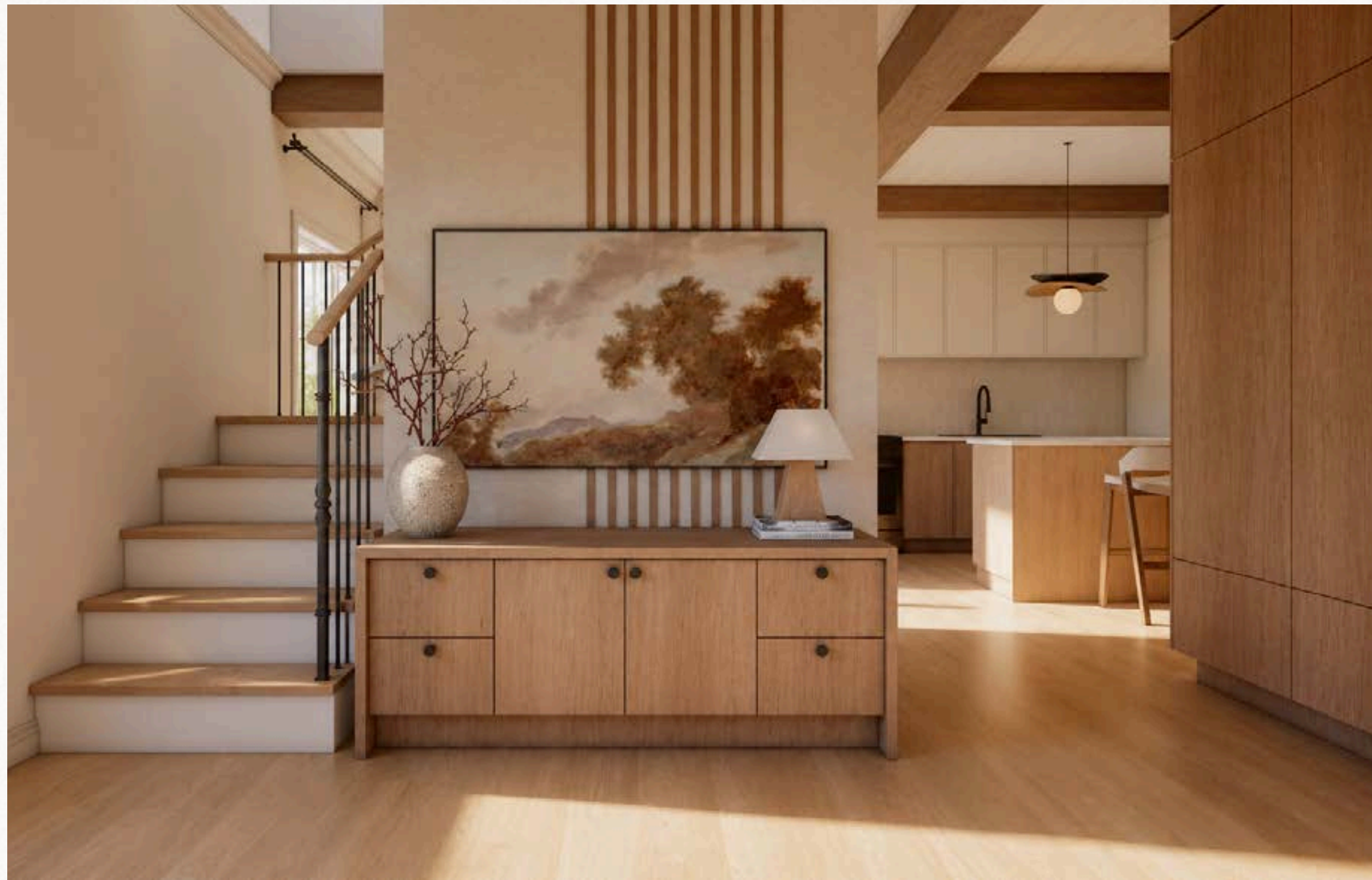

Le projet Madore-Mathieu revisite une maison unifamiliale des années 1925 en mettant en valeur son caractère d'origine, tout en l'adaptant à la réalité d'une jeune famille qui y évolue au quotidien. L'aménagement propose des espaces fluides et fonctionnels, pensés pour simplifier les gestes de tous les jours et favoriser une circulation naturelle entre les zones de vie. Dans un contexte de superficie restreinte, chaque choix devient essentiel et contribue à créer un environnement à la fois pratique et accueillant. Une palette de teintes neutres, enveloppe les espaces d'une ambiance douce, lumineuse et intemporelle, où il fait bon vivre.

