

PORTFOLIO

ARCHITECTURE & DESIGN D'INTÉRIEUR
SIMON DESGAGNÉ

À PROPOS



Technicien en architecture et designer d'intérieur passionné, je m'investis avec rigueur et sens du détail dans chaque projet que j'entreprends. Mon approche collaborative, fondée sur l'écoute active et le respect des idées de chacun, me permet de contribuer efficacement au sein d'équipes pluridisciplinaires. Curieux et adaptable, je navigue avec aisance entre les contraintes techniques et les aspirations esthétiques, toujours guidé par un profond respect du cadre professionnel. Mon objectif : concevoir des espaces qui inspirent, qui rassemblent, et qui traduisent avec justesse les besoins de ceux qui les habitent.

TABLE DES MATIÈRES

ARCHITECTURE

- Halte Cascata _____ 04 - 05

ARCHITECTURE & DESIGN

- Pavillon 4 saisons _____ 06 - 07

- Cuisine Gadbois - Picard _____ 08 - 09

DESIGN D'INTÉRIEUR

- Projet Roberge - Asselin _____ 10 - 11

- Boutique Wanita _____ 12 - 13

HALTE CASCATA Architecture

Ce projet, conçu dans le cadre de mon projet de fin d'études en technique d'architecture, allie fonctionnalité et durabilité, tant sur le plan environnemental que technique. Imaginé comme le futur pavillon de service du parc des Chutes-de-la-Chaudière à Lévis, ce bâtiment promet à ses usagers une expérience de plein air des plus ressourçantes, dans une architecture façonnée par son environnement.

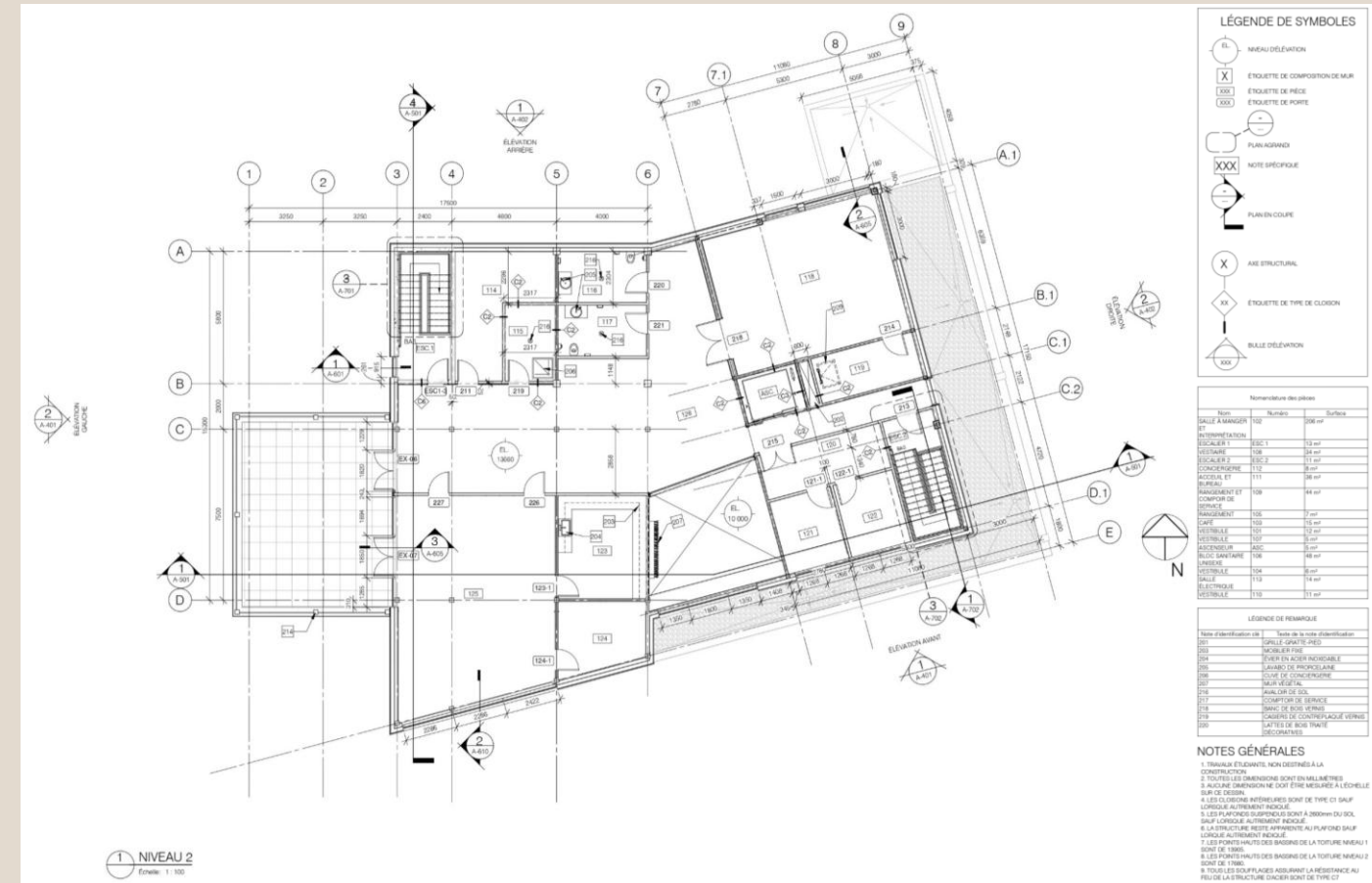
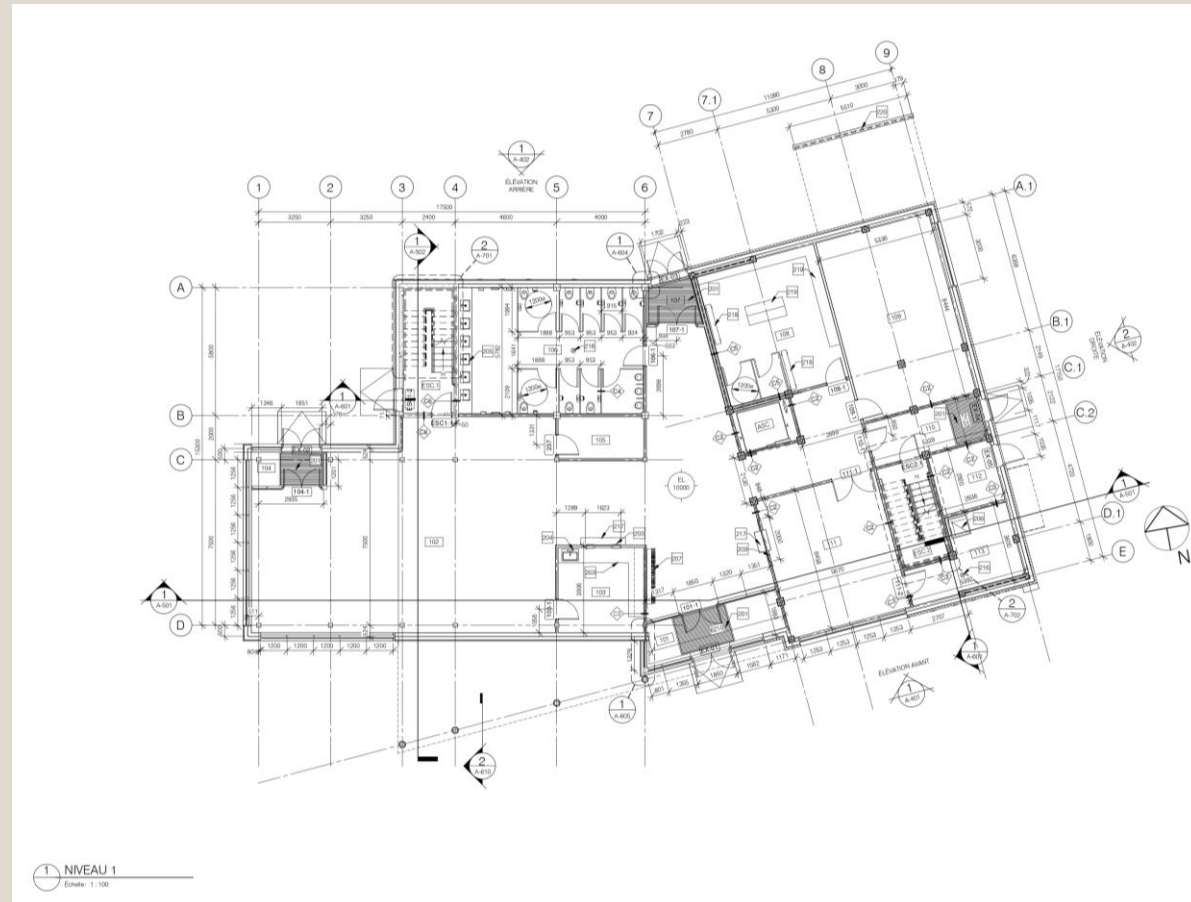

PAVILLON 4 SAISONS Architecture & Design

Situé au Bas-Saint-Laurent, ce projet d'agrandissement annexé à la résidence principale constitue l'espace idéal pour profiter du lac et de la nature au fil des saisons. Ses espaces extérieurs autant qu'intérieurs sont en parfaite harmonie avec leur environnement, assurant une continuité avec les lieux de vie existants.

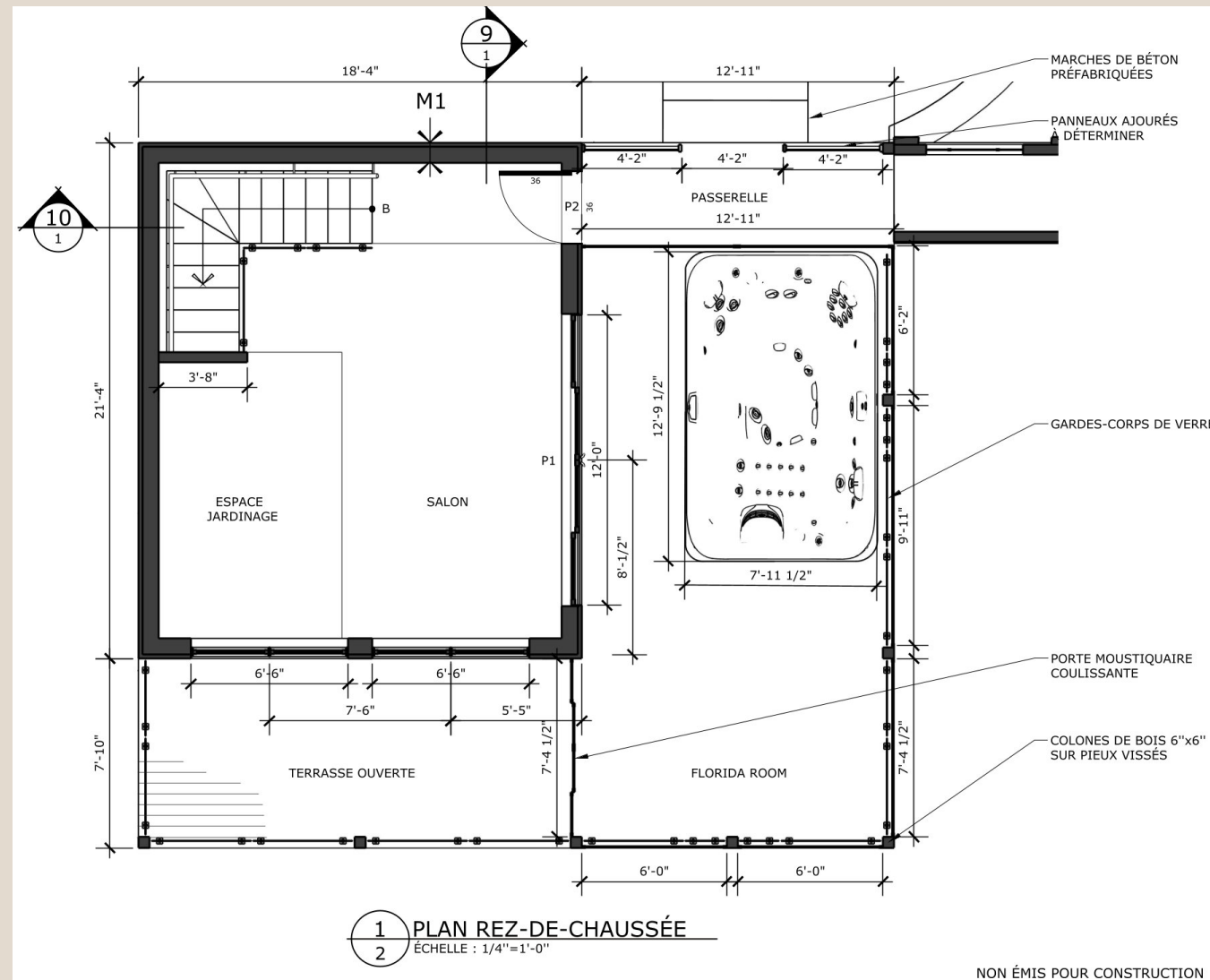

PAVILLON 4 SAISONS

Architecture & Design



CUISINE GADBOIS - PICARD Architecture & Design

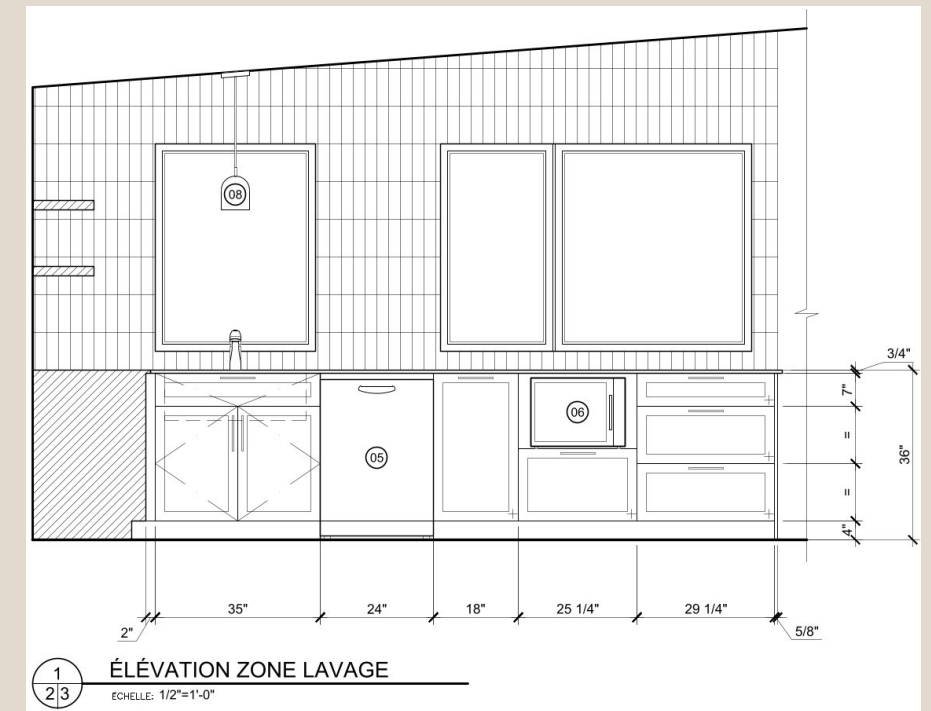
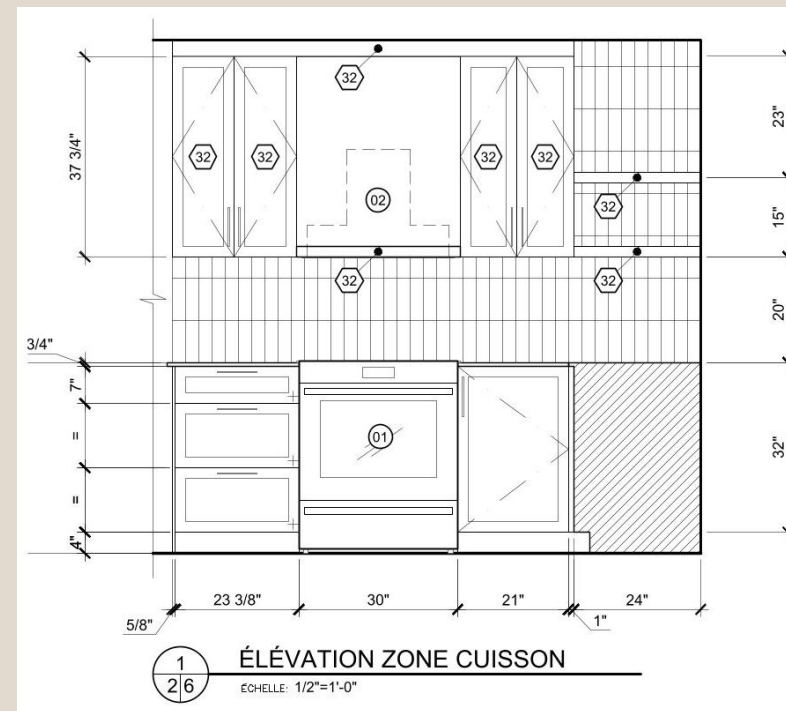
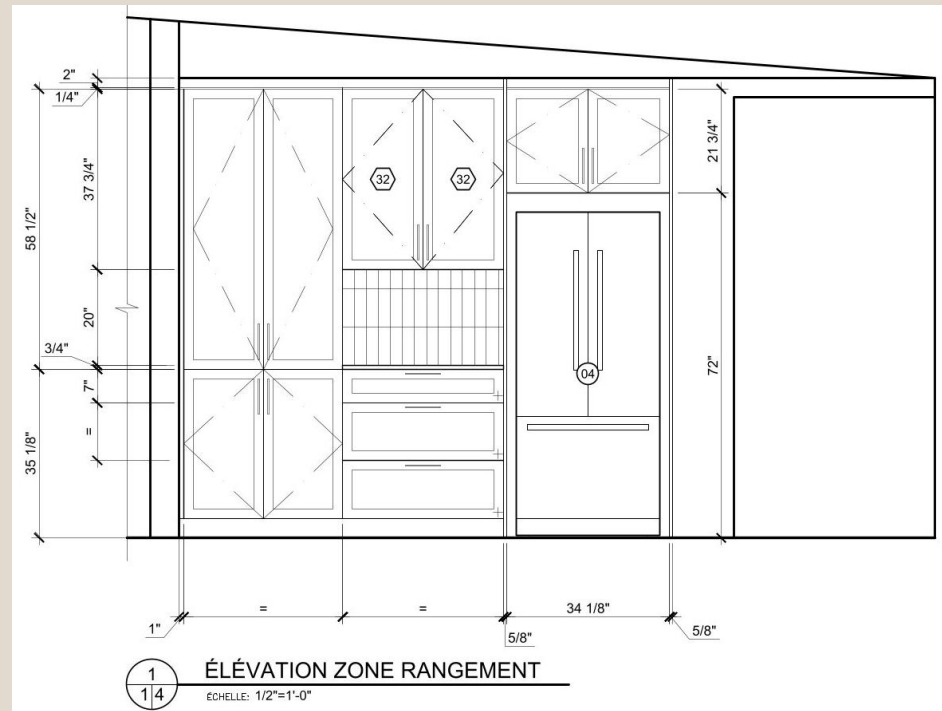

PROJET ROBERGE - ASSELIN Design

Ce projet académique avait pour objectif le réaménagement complet du rez-de-chaussée, ainsi que l'ajout d'un étage à un chalet situé aux abords du fleuve, sur la rive sud de Québec. Guidé par une volonté de simplicité et d'authenticité, ce projet se distingue par son style contemporain, ses matériaux nobles et ses couleurs neutres, offrant à ses usagers une ambiance propice au repos

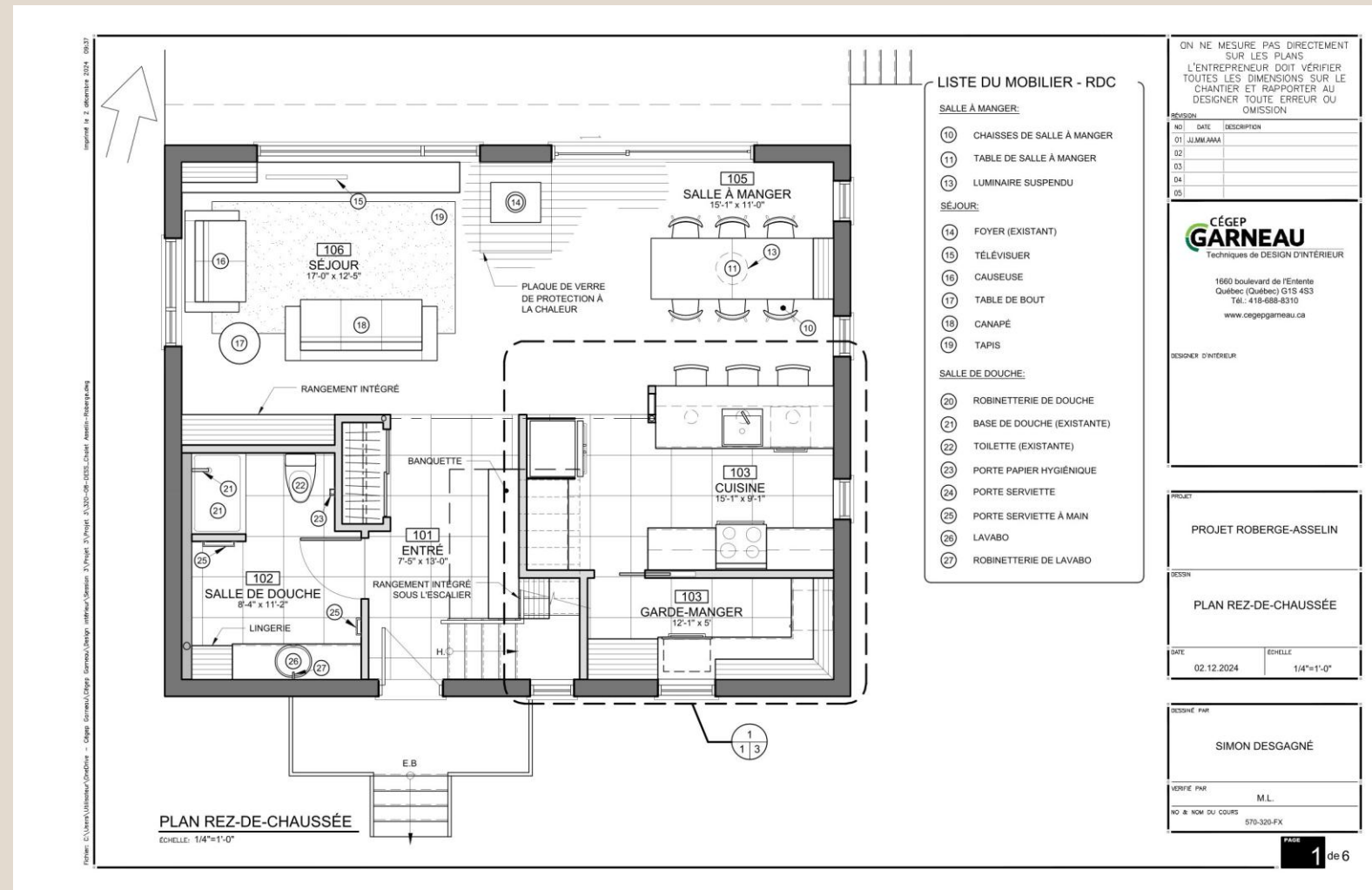

PROJET ROBERGE - ASSELIN Design

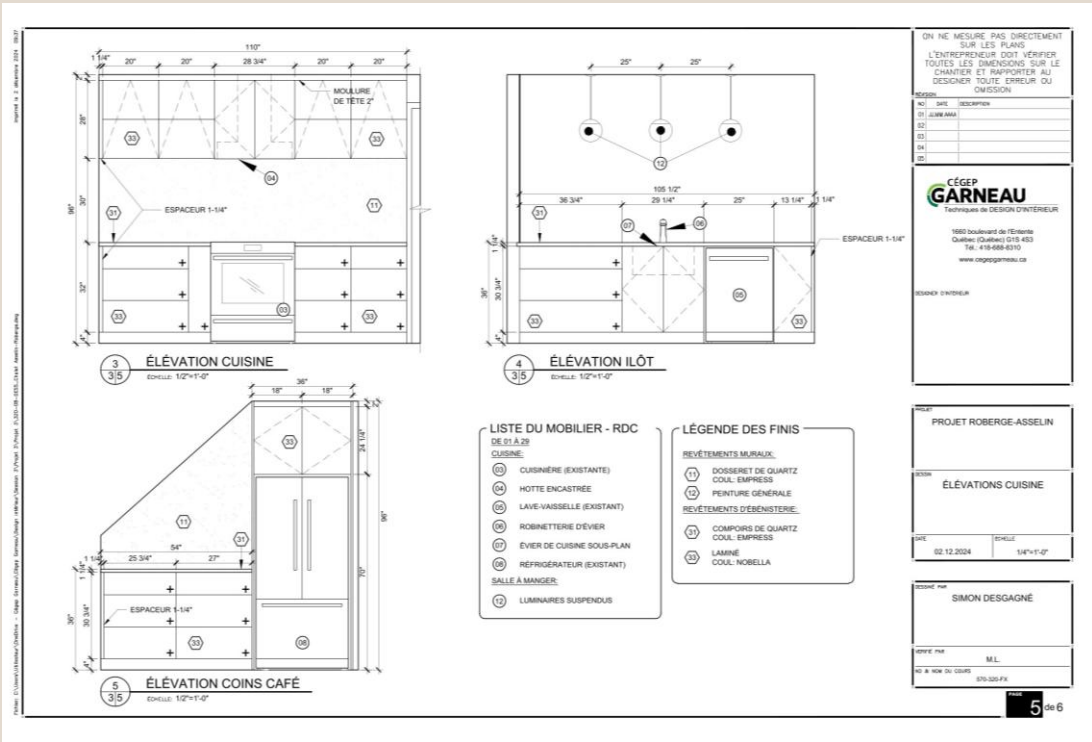
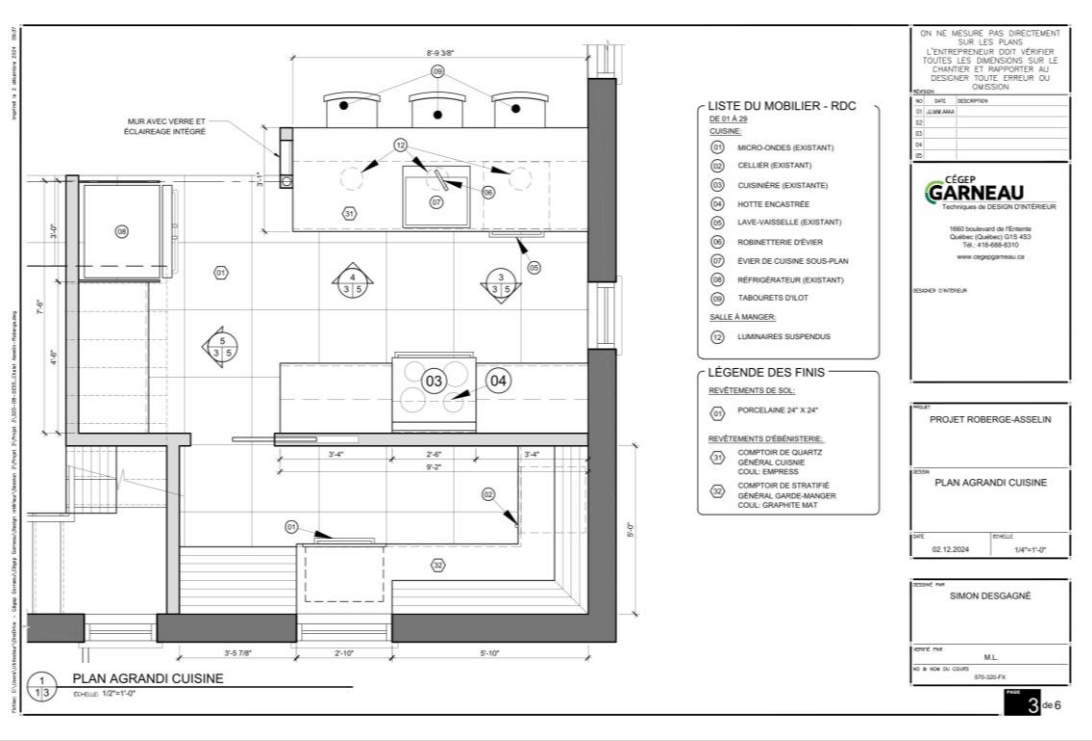

BOUTIQUE WANITA Design

Notre mandat pour ce projet académique consistait à aménager une boutique de vente au détail dans un local situé sur la rue Cartier, au centre-ville de Québec. Nous devons proposer un concept d'étalages polyvalents permettant de présenter une large gamme de vêtements pour femmes. Cette boutique offre à ses clientes une ambiance féminine et rafraîchissante, mettant en valeur la marchandise et surtout les clientes.

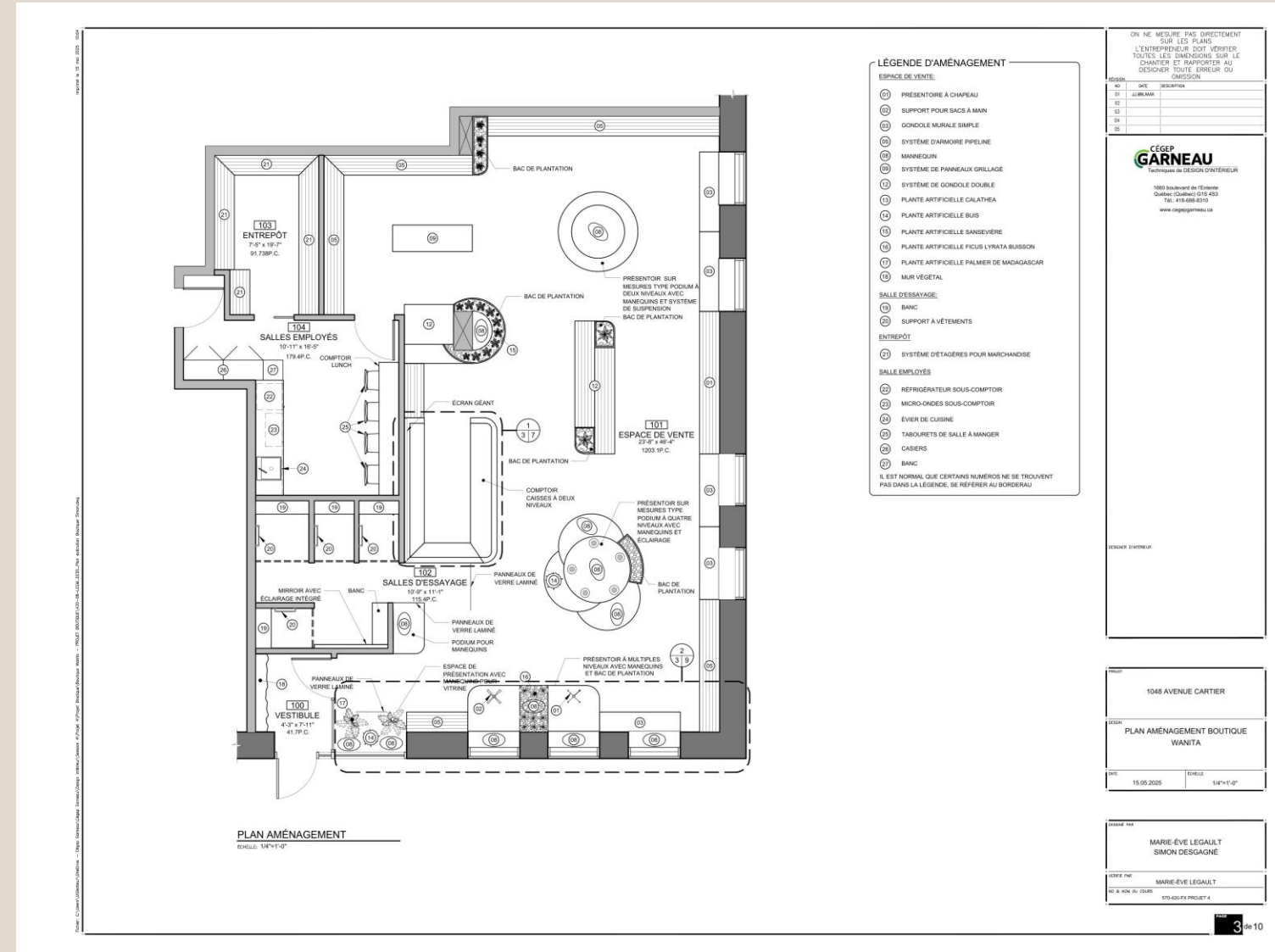

BOUTIQUE WANITA Design

