

PORTO

FOLLO.

ANAÏS DACHEZ

DESIGNER D'INTÉRIEUR

TABLE DES MATIÈRES

- À PROPOS DE MOI
- SUR LE LAC
- BISTRO
- RÉAMÉNAGEMENT D'UNE CUISINE
- LE GITE
- SALLE DE BAIN DES MAÎTRES
- CUISINE

À PROPOS DE MOI

Fille d'un père photographe, j'ai grandi dans un univers où l'art, la lumière et la composition faisaient partie du quotidien. Cette immersion m'a transmis une sensibilité particulière et l'audace de regarder le monde sous un angle différent. Très tôt, cette approche artistique m'a naturellement menée vers le design d'intérieur, un domaine où je peux conjuguer créativité, réflexion et esthétisme. Mon objectif, à travers mes projets, est d'emmener les gens ailleurs, créer des espaces qui surprennent et émerveillent, tout en demeurant fonctionnels et adaptés aux besoins réels de ceux qui les habitent. J'aime explorer des choix audacieux, mais toujours équilibrés et harmonieux, afin de concevoir des environnements qui marquent les esprits et suscitent l'émotion.

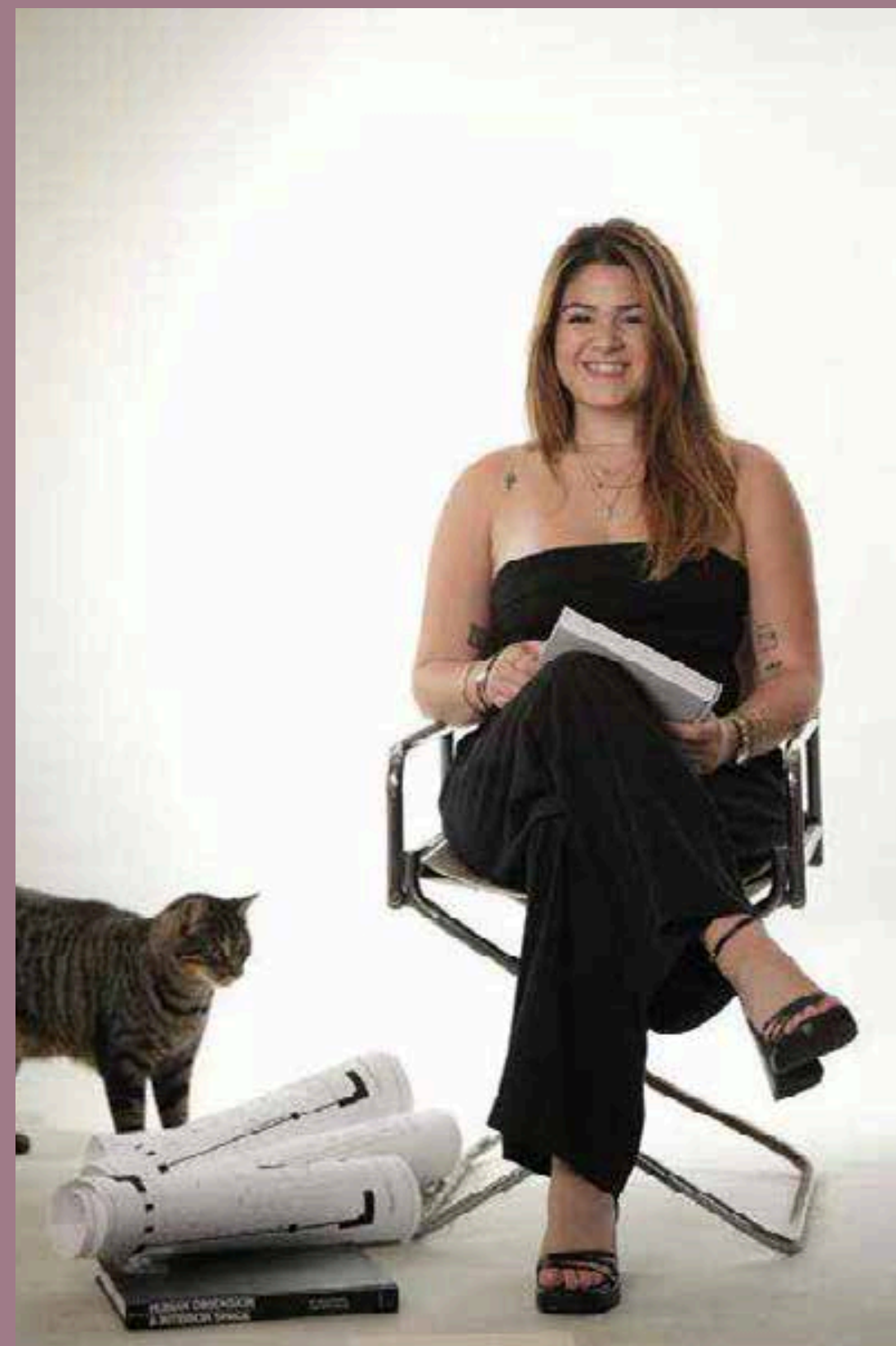

RÉSIDENCES SUR LE LAC

Réaménagement d'un rez-de-chaussé avec un aggrandissement de type mudroom.



RÉSIDENCES SUR LE LAC

PROJET
GAGNANT DE
GARNEAU
TRAVAIL



VUE 3D

LES PROJETS DE GARNEAU-TRAVAIL SONT DES ESQUISSES PRÉLIMINAIRES ET NE DOIVENT PAS ÊTRE UTILISÉS POUR LA CONSTRUCTION. AUCUNE MESURE NE DOIT ÊTRE PRISE SUR LES DESSINS. LA DISPONIBILITÉ DES MATÉRIEAUX PROPOSÉS DEVRA ÊTRE VALIDÉE PAR LE CLIENT AUPRÈS DU FOURNISSEUR, LORS DE LA RÉALISATION DES PROJETS.

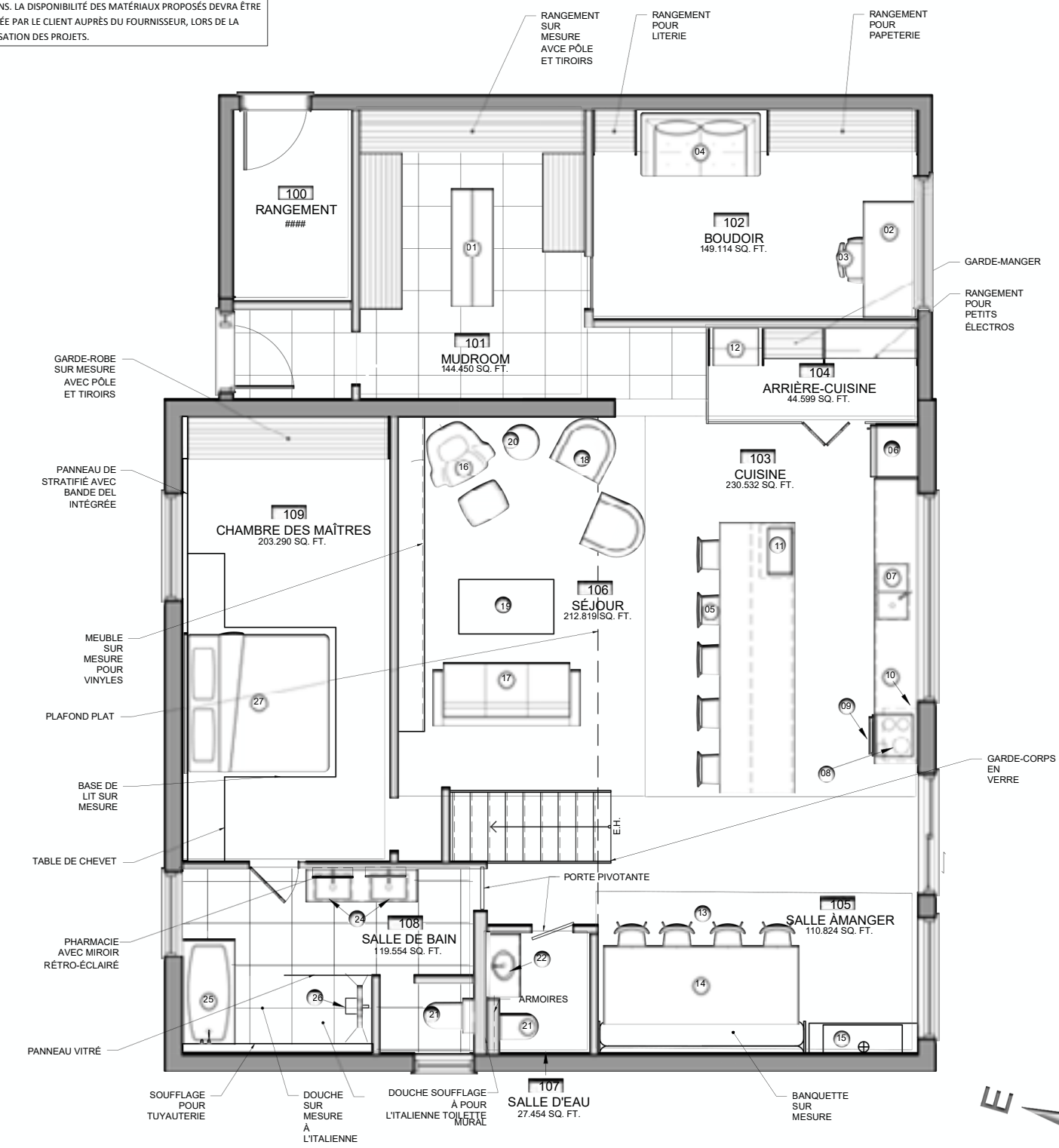

- LÉGENDE D'AMÉNAGEMENT**
- MUDROOM:**
- 01 BANC
- BUREAU:**
- 02 BUREAU
 - 03 CHAISE
 - 04 SOFA LIT
- CUISINE:**
- 05 CHAISE HAUTEUR BAR
 - 06 RÉFRIGÉRATEUR ENCASTRÉ
 - 07 ÉVIER DOUBLE SOUS PLAN
 - 08 PLAQUE CHAUFFANTE
 - 09 FOUR MURAL
 - 10 HOTTE ENCASTRÉE
 - 11 MICRO-ONDE
- ARRIÈRE-CUISINE:**
- 12 CONGÉLATEUR
- SALLE À MANGER:**
- 13 CHAISES
 - 14 TABLE DE SALLE À MANGER
 - 15 FOYER
- SÉJOUR:**
- 16 LOUNDRGE CHAIR
 - 17 DIVAN
 - 18 FAUTEUIL
 - 19 TABLE BASSE
 - 20 TABLE À CAFÉ
- SALLE D'EAU:**
- 21 TOILETTES MURALE
 - 22 VASQUE OVAL
- SALLE DE BAINS:**
- 21 TOILETTES MURALE
 - 24 LAVABO SOUS PLAN
 - 25 BAIGNOIRE EN ALCÔVE
 - 26 POMMEAU DE DOUCHE
- CHAMBRE:**
- 27 LIT KING

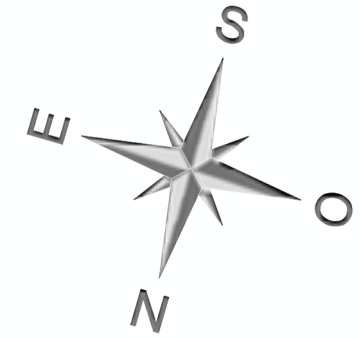

PLAN D'AMÉNAGEMENT
ÉCHELLE: 1/4"=1'-0"

ON NE MESURE PAS DIRECTEMENT SUR LES PLANS
L'ENTREPRENEUR DOIT VÉRIFIER TOUTES LES DIMENSIONS SUR LE CHANTIER ET RAPPORTER AU DESIGNER TOUTE ERREUR OU OMISSION

NO	DATE	DESCRIPTION
01	J.J.M.A.M.A.	
02	J.J.M.A.M.A.	
03	J.J.M.A.M.A.	
04	J.J.M.A.M.A.	
05	J.J.M.A.M.A.	

CÉGEP GARNEAU
Techniques de DESIGN D'INTÉRIEUR

1660 boulevard de l'Entente
Québec (Québec) G1S 4S3
Tél.: 418-688-8310
www.cegepgarneau.ca

DESIGNER D'INTERIEUR

PROJET: KIM MARTEL
PHILIPPE LAPERRIÈRE
179 CHEMIN DU LAC E.
STONEHAM - TEWKESBURY

DESSIN: PLAN D'AMÉNAGEMENT
REZ-DE-CHAUSSÉE

DATE: 02/11/2024 ÉCHELLE: 1/4"=1'-0"

DESSINÉ PAR: ANAÏS DACHEZ

VÉRIFIÉ PAR: CATHERINE BOUCHARD

NO & NOM DU COURS: 520 PROJET 5

BISTRO NO.51

Création d'un bistro avec une ambiance inspiré du Bauhauss et du modernisme.



VUE 3D

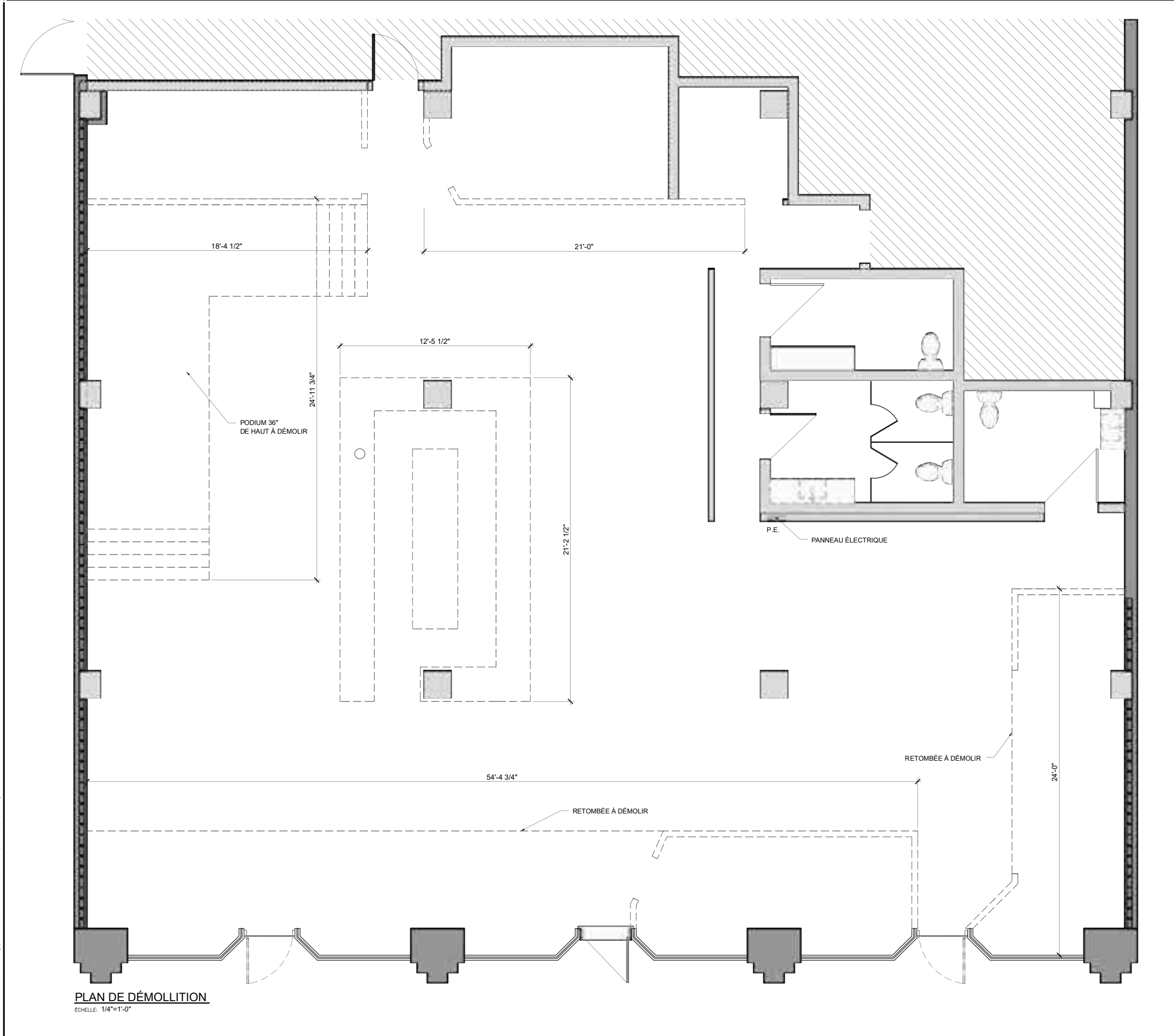

PLAN DE DÉMOLITION
Echelle: 1/4"=1'-0"

ON NE MESURE PAS DIRECTEMENT SUR LES PLANS L'ENTREPRENEUR DOIT VÉRIFIER TOUTES LES DIMENSIONS SUR LE CHANTIER ET RAPPORTER AU DESIGNER TOUTE ERREUR OU OMISSION

REVISION	NO	DATE	DESCRIPTION
	01	JJ.MM.AAAA	
	02	JJ.MM.AAAA	
	03	JJ.MM.AAAA	
	04	JJ.MM.AAAA	
	05	JJ.MM.AAAA	

CÉGEP GARNEAU
Techniques de DESIGN D'INTÉRIEUR

1660 boulevard de l'Entente
Québec (Québec) G1S 4S3
Tél.: 418-688-8310
www.cegepgarneau.ca

DESIGNER D'INTÉRIEUR

PROJET
NO.51
100 RUE SAINT-JOSEPH

DESSIN
PLAN DE DÉMOLITION

DATE
10/12/2025

ECHELLE
1/4"=1'-0"

DESSINÉ PAR
ANAÏS DACHEZ

VÉRIFIÉ PAR
CATHÉLINE BOUCHARD

NO & NOM DU COURS
520-PROJET 5

Imprimé le 10 Décembre 2025 14:13
 Fichier: C:\Users\user\OneDrive - Cégep Garneau\Desktop INTERIEUR\DESIGN 05\PROJET 5\workspace.dwg

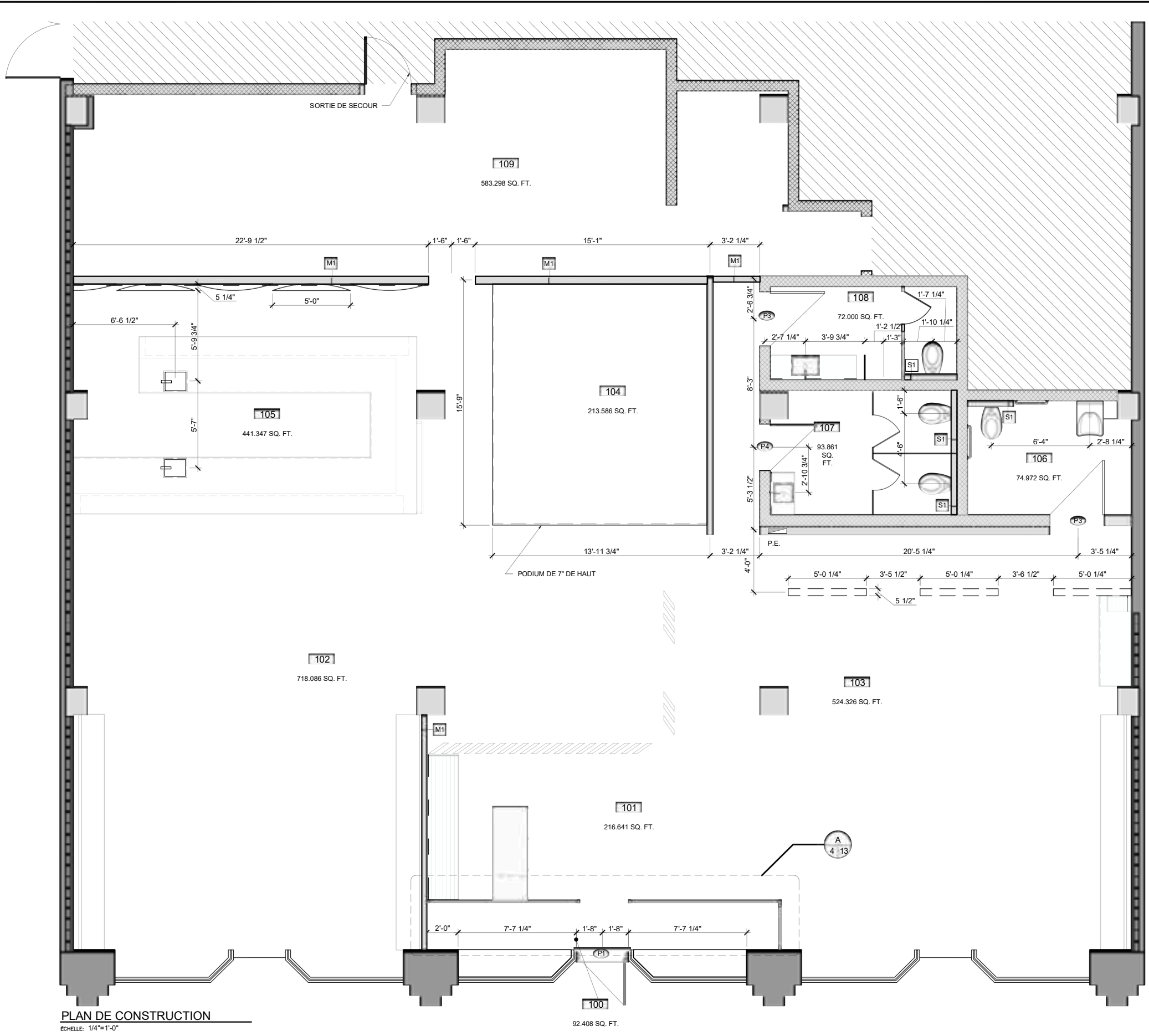

PLAN DE CONSTRUCTION
 ECHELLE: 1/4"=1'-0"

ON NE MESURE PAS DIRECTEMENT SUR LES PLANS
 L'ENTREPRENEUR DOIT VÉRIFIER TOUTES LES DIMENSIONS SUR LE CHANTIER ET RAPPORTER AU DESIGNER TOUTE ERREUR OU OMISSION

REVISION	NO	DATE	DESCRIPTION
	01	JJ.MM.AAAA	
	02	JJ.MM.AAAA	
	03	JJ.MM.AAAA	
	04	JJ.MM.AAAA	
	05	JJ.MM.AAAA	

CÉGEP GARNEAU
 Techniques de DESIGN D'INTÉRIEUR

1660 boulevard de l'Entente
 Québec (Québec) G1S 4S3
 Tél.: 418-688-8310
 www.cegepgarneau.ca

DESIGNER D'INTERIEUR

PROJET
 NO.51
 100 RUE SAINT-JOSEPH

DESSIN
 PLAN DE CONSTRUCTION

DATE
 10/12/2025

ECHELLE
 1/4"=1'-0"

DESSINÉ PAR
 ANAÏS DACHEZ

VÉRIFIÉ PAR
 CATHERINE BOUCHARD

NO & NOM DU COURS
 520- PROJET 5

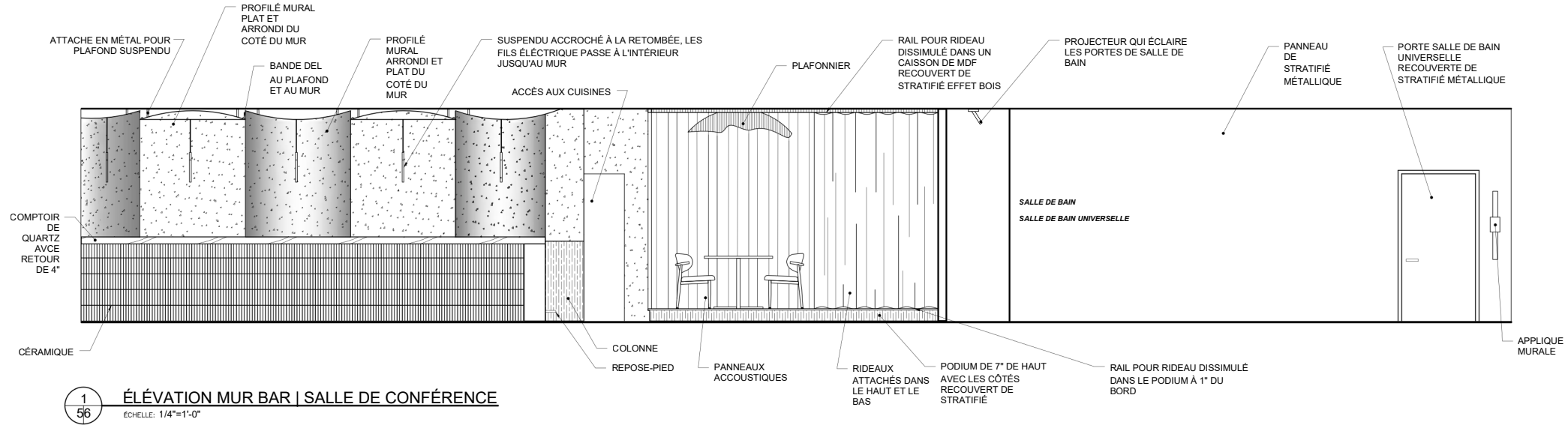

1
56
ÉLÉVATION MUR BAR | SALLE DE CONFÉRENCE
ÉCHELLE: 1/4"=1'-0"

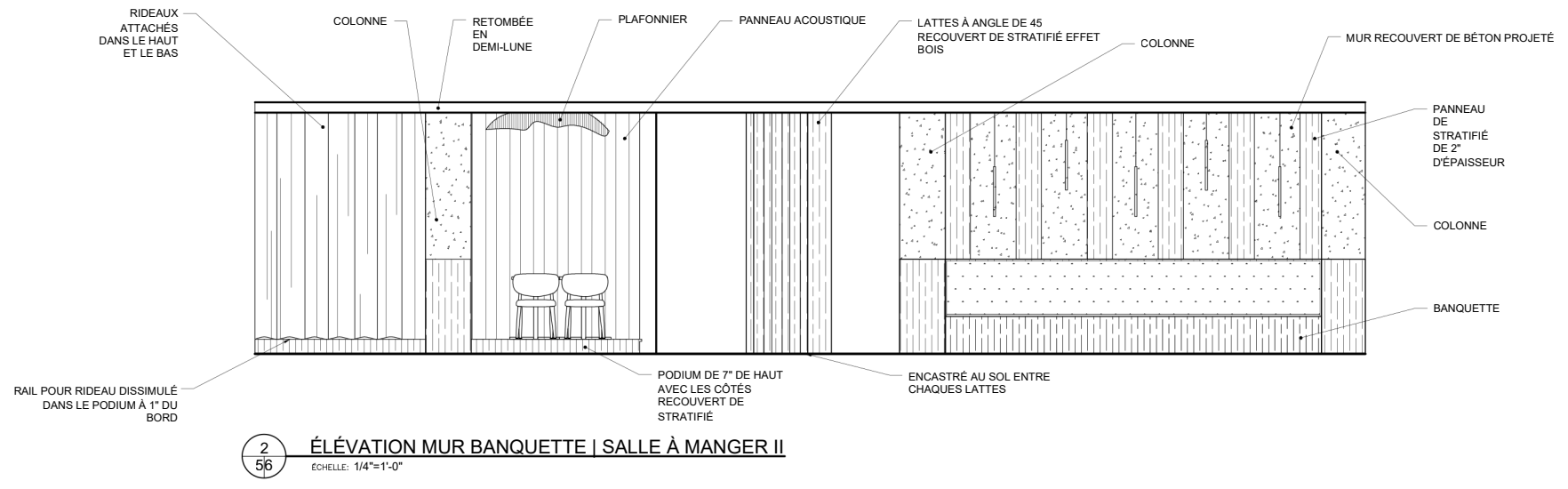

2
56
ÉLÉVATION MUR BANQUETTE | SALLE À MANGER II
ÉCHELLE: 1/4"=1'-0"

ON NE MESURE PAS DIRECTEMENT SUR LES PLANS
L'ENTREPRENEUR DOIT VÉRIFIER TOUTES LES DIMENSIONS SUR LE CHANTIER ET RAPPORTER AU DESIGNER TOUTE ERREUR OU OMISSION

NO	DATE	DESCRIPTION
01	JJ.MM.AAAA	
02	JJ.MM.AAAA	
03	JJ.MM.AAAA	
04	JJ.MM.AAAA	
05	JJ.MM.AAAA	

CÉGEP GARNEAU
Techniques de DESIGN D'INTÉRIEUR
1660 boulevard de l'Entente
Québec (Québec) G1S 4S3
Tél.: 418-688-8310
www.cegepgarneau.ca

DESIGNER D'INTERIEUR

PROJET
NO.51
100 RUE SAINT-JOSEPH

DESSIN
ÉLÉVATIONS ARCHITECTURAL

DATE
10/12/2025
ÉCHELLE
1/4"=1'-0"

DESSINÉ PAR
ANAÏS DACHEZ

VÉRIFIÉ PAR
CATHERINE BOUCHARD
NO & NOM DU COURS
520 PROJET 5

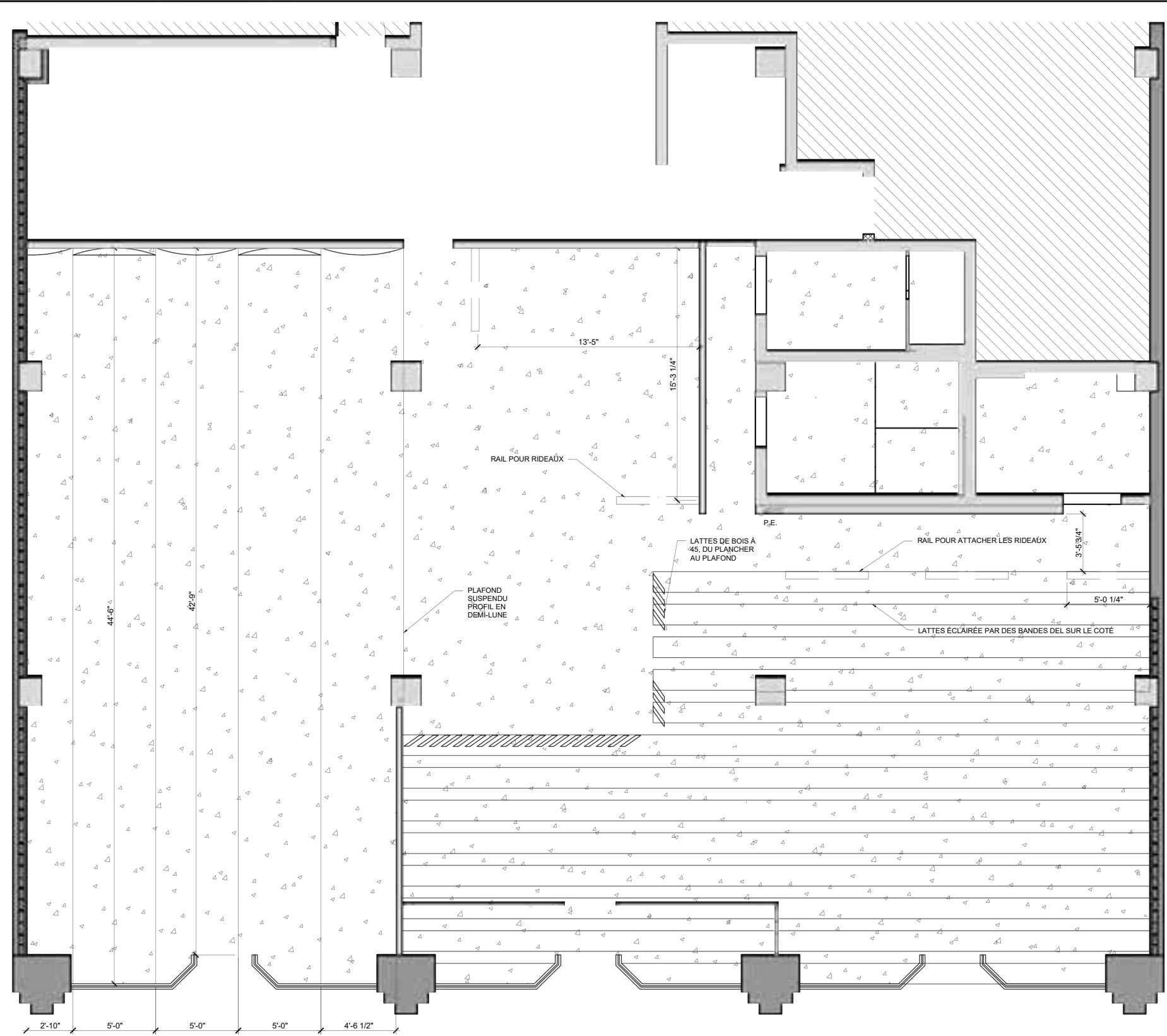

PLAN DE PLAFOND RÉFLÉCHI
 ECHELLE: 1/4"=1'-0"

ON NE MESURE PAS DIRECTEMENT SUR LES PLANS
 L'ENTREPRENEUR DOIT VÉRIFIER TOUTES LES DIMENSIONS SUR LE CHANTIER ET RAPPORTER AU DESIGNER TOUTE ERREUR OU OMISSION

NO	DATE	DESCRIPTION
01	JJMM.AAAA	
02	JJMM.AAAA	
03	JJMM.AAAA	
04	JJMM.AAAA	
05	JJMM.AAAA	

CÉGEP GARNEAU
 Techniques de DESIGN D'INTÉRIEUR

1660 boulevard de l'Entente
 Québec (Québec) G1S 4S3
 Tél.: 418-688-8310
 www.cegepgarneau.ca

DESIGNER D'INTÉRIEUR

PROJET	NO.51 100 RUE SAINT-JOSEPH
DESSIN	PLAN DE PLAFOND RÉFLÉCHI
DATE	10/12/2025
ECHELLE	1/4"=1'-0"

DESSINÉ PAR	ANAÏS DACHEZ
VÉRIFIÉ PAR	CATHERINE BOUCHARD
NO & NOM DU COURS	520 - PROJET 5

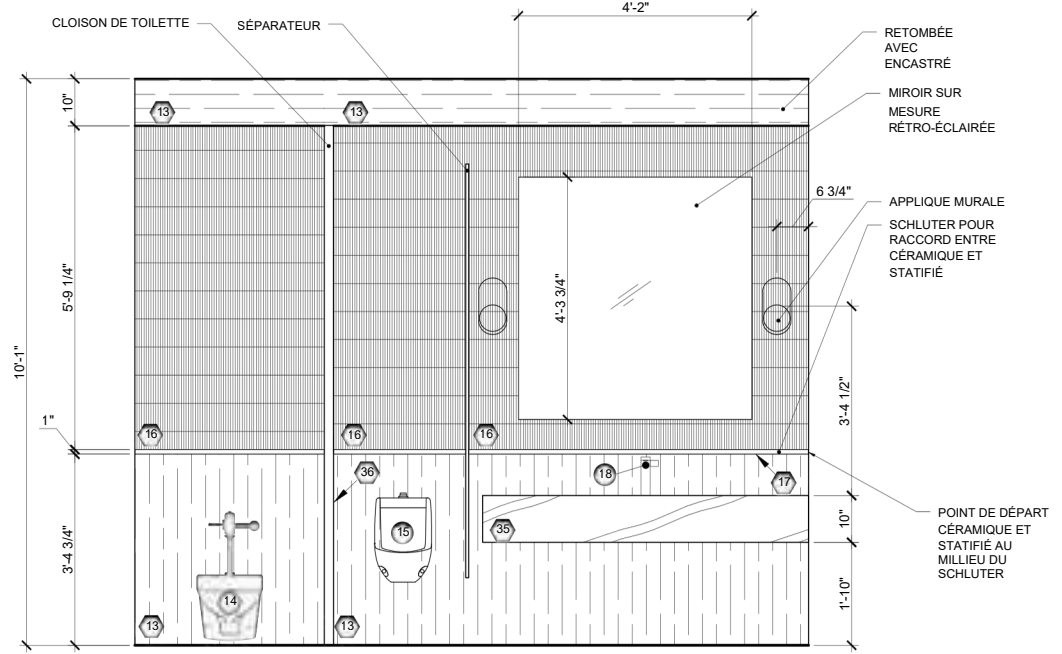

5 ÉLÉVATION SALLE DE BAIN HOMME | MEUBLE LAVABO
ÉCHELLE: 1/2"=1'-0"

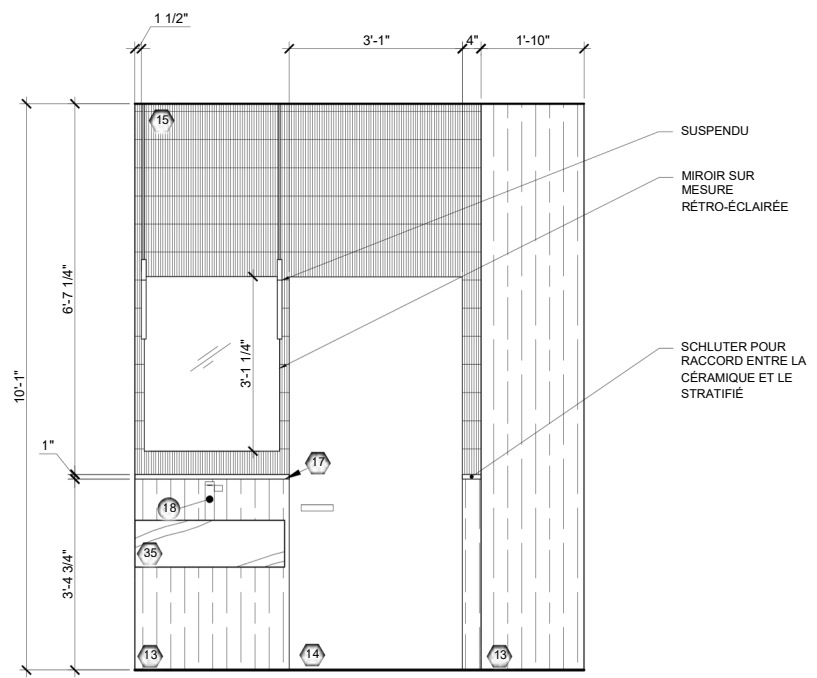

6 ÉLÉVATION SALLE DE BAIN FEMME | MEUBLE LAVABO
ÉCHELLE: 1/2"=1'-0"

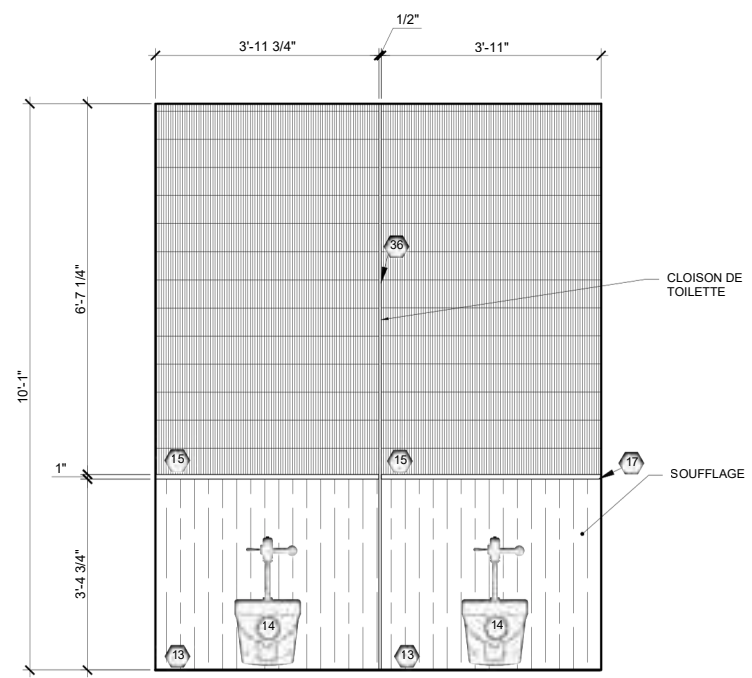

7 ÉLÉVATION SALLE DE BAIN FEMME | TOILETTE
ÉCHELLE: 1/2"=1'-0"

ON NE MESURE PAS DIRECTEMENT SUR LES PLANS
L'ENTREPRENEUR DOIT VÉRIFIER TOUTES LES DIMENSIONS SUR LE CHANTIER ET RAPPORTER AU DESIGNER TOUTE ERREUR OU OMISSION

NO	DATE	DESCRIPTION
01	JJMM.AAAA	
02	JJMM.AAAA	
03	JJMM.AAAA	
04	JJMM.AAAA	
05	JJMM.AAAA	

CÉGEP GARNEAU
Techniques de DESIGN D'INTÉRIEUR
1660 boulevard de l'Entente
Québec (Québec) G1S 4S3
Tél.: 418-688-8310
www.cegepgarneau.ca

DESIGNER D'INTÉRIEUR

PROJET
NO.51
100 RUE SAINT-JOSEPH

DESSIN
ÉLÉVATION DES FINIS

DATE
27/10/2025
ÉCHELLE
1/4"=1'-0"

DESSINÉ PAR
ANAÏS DACHEZ

VÉRIFIÉ PAR
CATHERINE BOUCHARD
NO & NOM DU COURS
520 PROJET 5

Fichier: C:\Users\jovish\OneDrive - Cégep Garneau\DESIGN INTERIEUR\DESIGN 50\PROJET 5\workspace.dwg
 Imprimé le 9 Décembre 2025 10:12

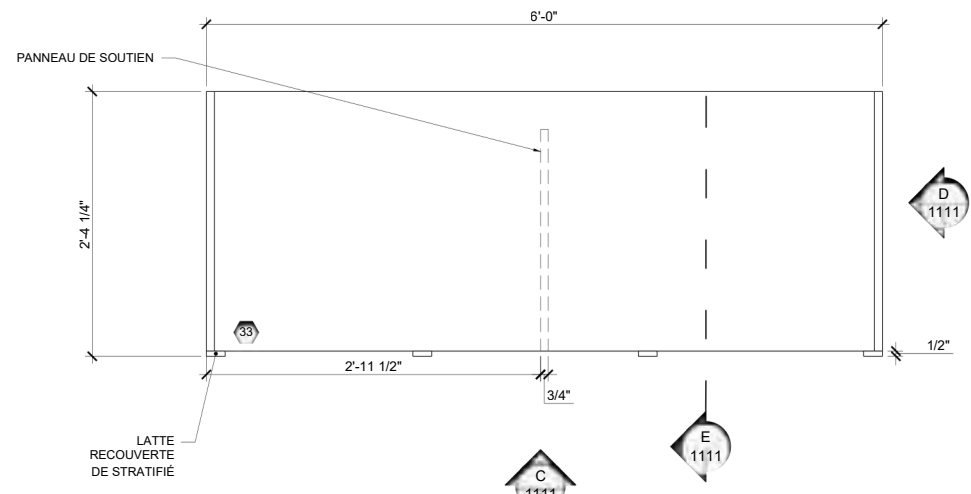

B
511
PLAN AGGRANDI MEUBLE RÉCEPTION
ÉCHELLE: 1"=1'-0"

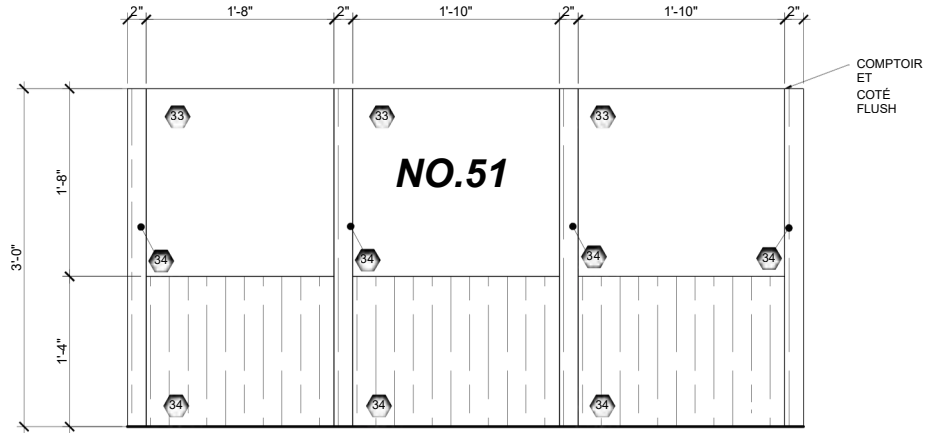

C
99
ÉLÉVATION FACE MEUBLE RÉCEPTION
ÉCHELLE: 1"=1'-0"

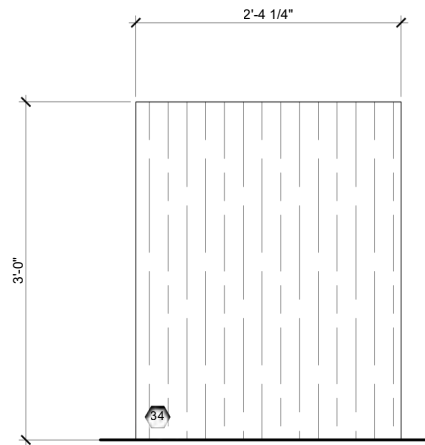

D
1111
ÉLÉVATION COTÉ MEUBLE RÉCEPTION
ÉCHELLE: 1"=1'-0"

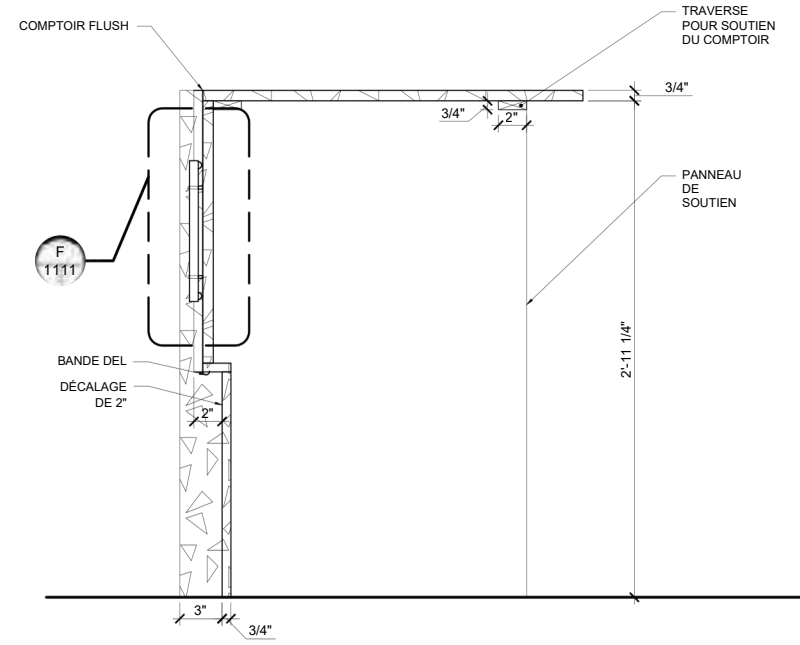

E
99
COUPE MEUBLE RÉCEPTION
ÉCHELLE: 1-1/2"=1'-0"

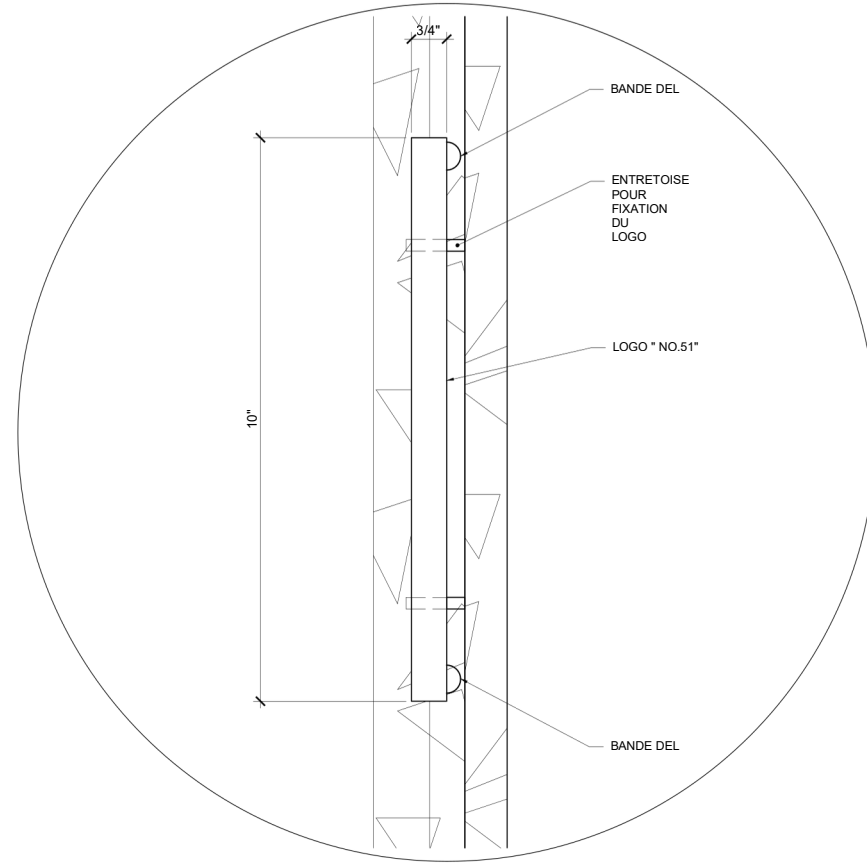

F
1111
DÉTAIL MEUBLE RÉCEPTION
ÉCHELLE: 6"=1'-0"

ON NE MESURE PAS DIRECTEMENT SUR LES PLANS
L'ENTREPRENEUR DOIT VÉRIFIER TOUTES LES DIMENSIONS SUR LE CHANTIER ET RAPPORTER AU DESIGNER TOUTE ERREUR OU OMISSION

REVISION	NO	DATE	DESCRIPTION
	01	JJ.MM.AAAA	
	02	JJ.MM.AAAA	
	03	JJ.MM.AAAA	
	04	JJ.MM.AAAA	
	05	JJ.MM.AAAA	

CÉGEP GARNEAU
Techniques de DESIGN D'INTÉRIEUR
1660 boulevard de l'Entente
Québec (Québec) G1S 4S3
Tél.: 418-688-8310
www.cegepgarneau.ca

DESIGNER D'INTERIEUR

PROJET
NO.51
100 RUE SAINT-JOSEPH

DESSIN
PROJECTION ORTHOGONALE

DATE
27/10/2025

ÉCHELLE
N/A

DESSINÉ PAR
ANAÏS DACHEZ

VÉRIFIÉ PAR
CATHERINE BOUCHARD

NO & NOM DU COURS
520 PROJET 5

PROJECTION ORTHOGONALE

PROJET COLLET-POUIN

Réaménagement d'une cuisine et de la salle à manger de style contemporain.

PROJET
GAGNANT DE
GARNEAU
TRAVAIL



Cuisine de départ



Proposition de la cuisine





VUE 3D



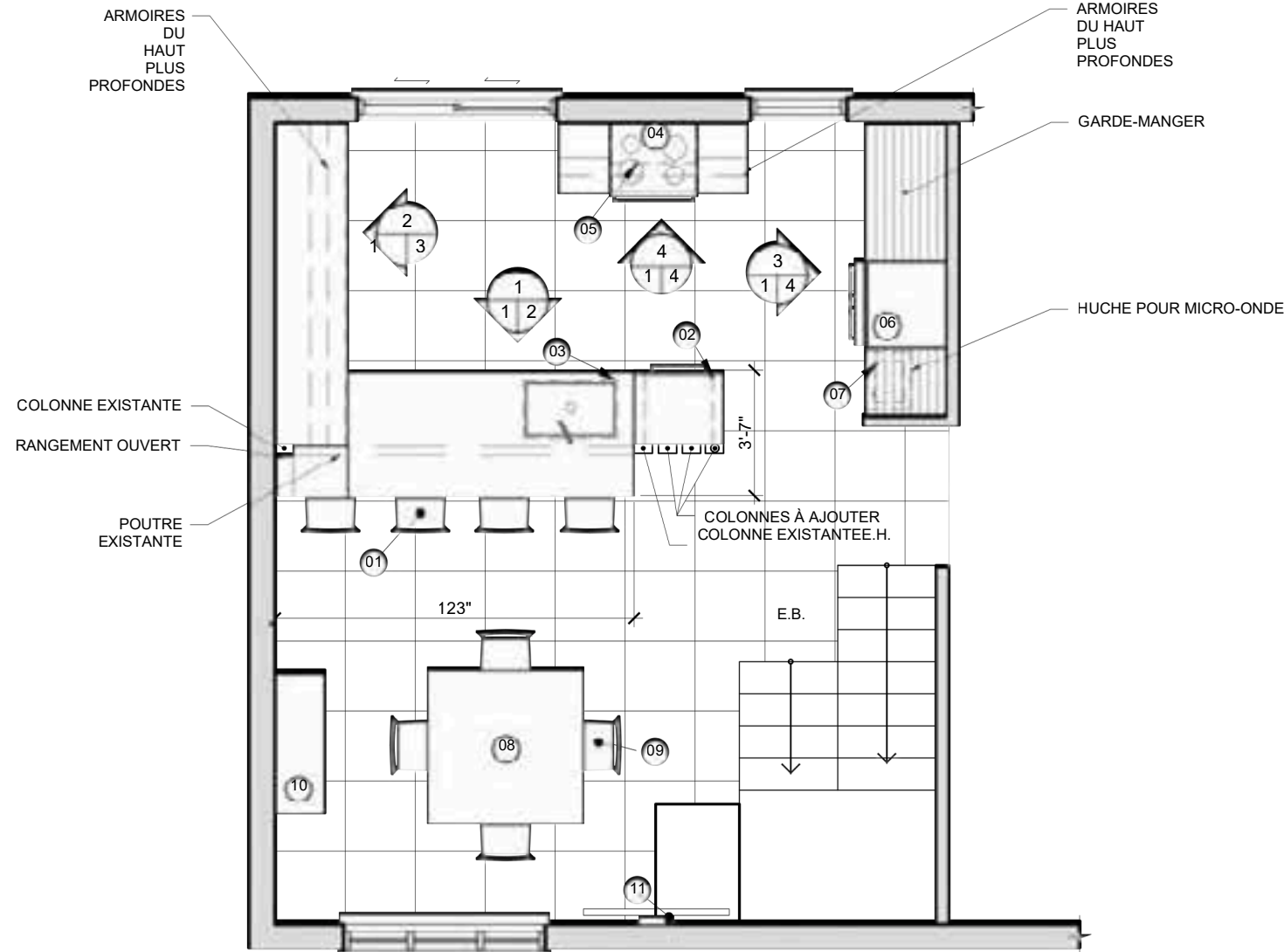

PLAN D'AMMÉNAGEMENT
 ECHELLE: 1/4"=1'-0"

LÉGENDE D'AMÉNAGEMENT

CUISINE:

- 01 TABOURET
- 02 LAVE-VAISSELLE
- 03 ÉVIER SIMPLE SOUS PLAN 32"
- 04 CUISINIÈRE
- 05 HOTTE ENCASTRÉE
- 06 RÉFRIGÉRATEUR
- 07 MICRO-ONDE

SALLE À MANGER:

- 08 TABLE DE SALLE À MANGER STYLE BAR
- 09 CHAISE DE BAR
- 10 BUFFET
- 11 TÉLÉVISION

ON NE MESURE PAS DIRECTEMENT SUR LES PLANS
 L'ENTREPRENEUR DOIT VÉRIFIER TOUTES LES DIMENSIONS SUR LE CHANTIER ET RAPPORTER AU DESIGNER TOUTE ERREUR OU OMISSION

NO	DATE	DESCRIPTION
01	JJ.MM.AAAA	
02	JJ.MM.AAAA	
03	JJ.MM.AAAA	
04	JJ.MM.AAAA	
05	JJ.MM.AAAA	

CÉGEP GARNEAU
 Techniques de DESIGN D'INTÉRIEUR

1660 boulevard de l'Entente
 Québec (Québec) G1S 4S3
 Tél.: 418-688-8310
 www.cegepgarneau.ca

DESIGNER D'INTÉRIEUR

PROJET
 COLLET - POUIN
 6032 RUE DES CAMPANULES

DESSIN
 PLAN D'AMMÉNAGEMENT

DATE	ECHELLE
28/04/2025	1/X"=1'-0"

DESSINÉ PAR
 ANAIS DACHEZ

VERIFIÉ PAR
 JOSÉE THERRIEN

NO & NOM DU COURS
 420 PROJET 4

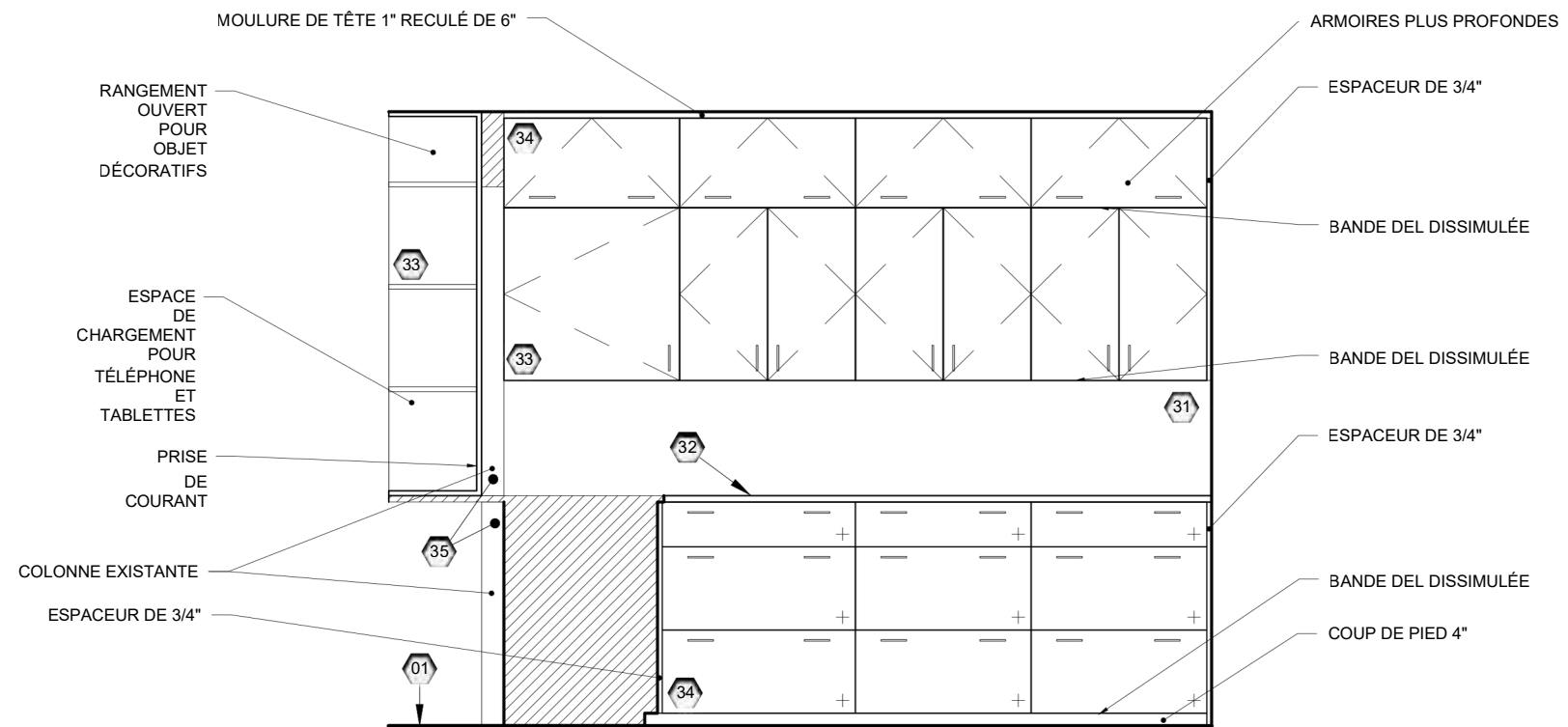

1
23
ÉLÉVATION | ZONE DÉJEUNER
ÉCHELLE: 1/2"=1'-0"

ON NE MESURE PAS DIRECTEMENT SUR LES PLANS
L'ENTREPRENEUR DOIT VÉRIFIER TOUTES LES DIMENSIONS SUR LE CHANTIER ET RAPPORTER AU DESIGNER TOUTE ERREUR OU OMISSION

RÉVISION		
NO	DATE	DESCRIPTION
01	JJ.MM.AAAA	
02	JJ.MM.AAAA	
03	JJ.MM.AAAA	
04	JJ.MM.AAAA	
05	JJ.MM.AAAA	

CÉGEP GARNEAU
Techniques de DESIGN D'INTÉRIEUR

1660 boulevard de l'Entente
Québec (Québec) G1S 4S3
Tél.: 418-688-8310
www.cegepgarneau.ca

DESIGNER D'INTÉRIEUR

PROJET
COLLET - POUIN
6032 RUE DES CAMPANULES

DESSIN
ÉLÉVATION ZONE DÉJEUNER

DATE 28/04/2025	ÉCHELLE 1/2"=1'-0"
--------------------	-----------------------

DESSINÉ PAR
ANAÏS DACHEZ

VERIFIÉ PAR
JOSÉE THERRIEN

NO & NOM DU COURS
420 PROJET 4

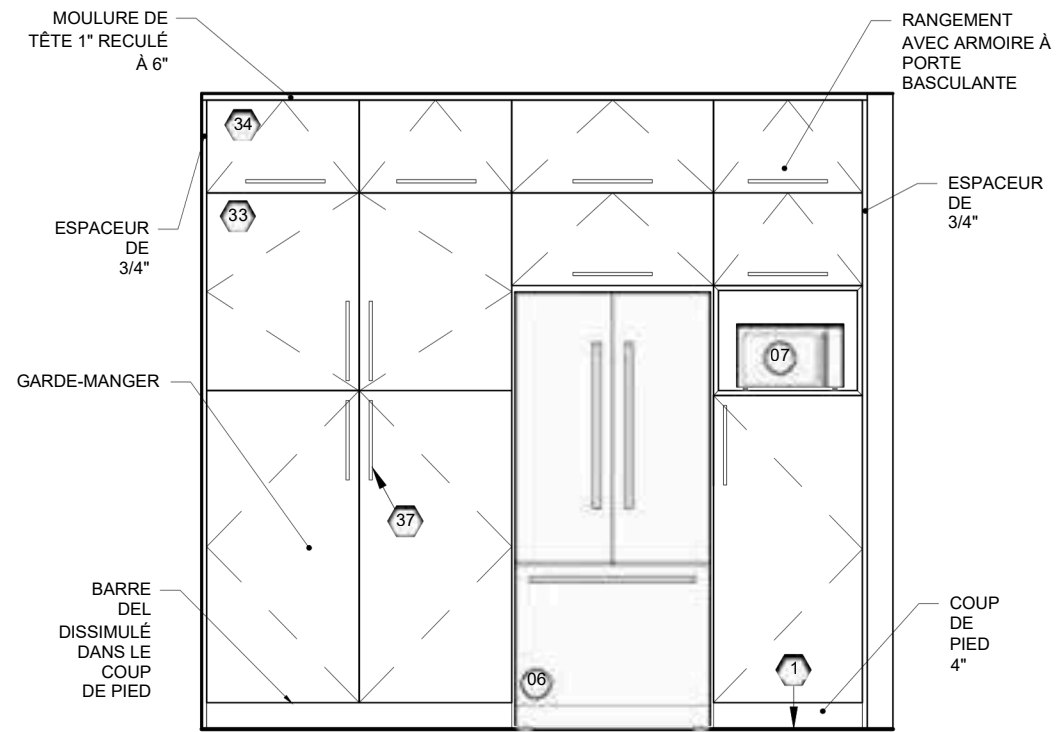

1
34
ÉLÉVATION | CONSERVATION
ÉCHELLE: 1/2"=1'-0"

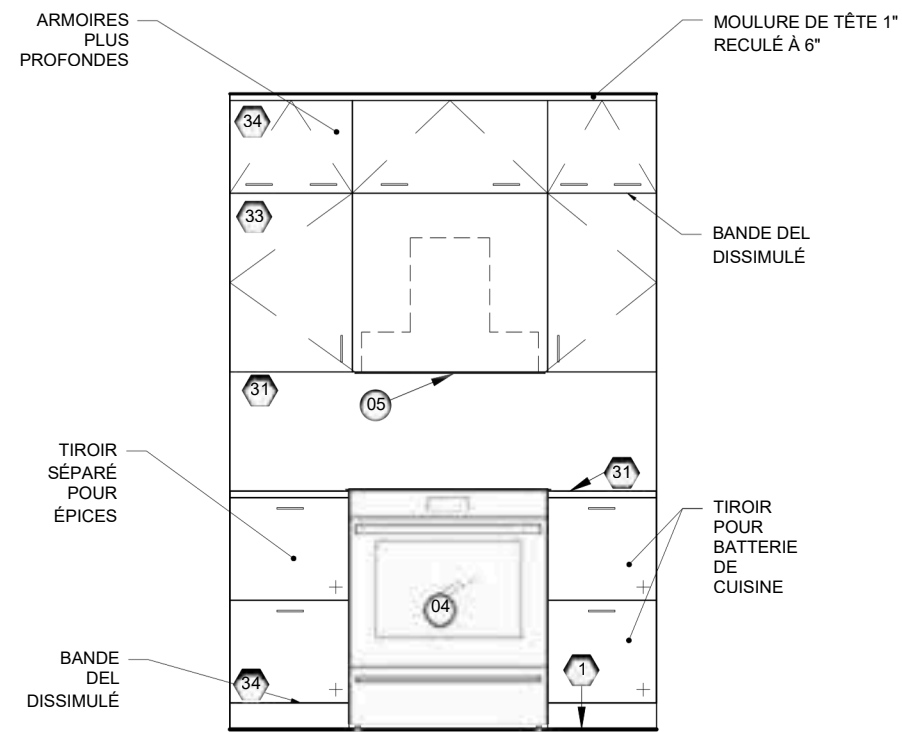

1
44
ÉLÉVATION | CUISSON
ÉCHELLE: 1/2"=1'-0"

ON NE MESURE PAS DIRECTEMENT SUR LES PLANS L'ENTREPRENEUR DOIT VÉRIFIER TOUTES LES DIMENSIONS SUR LE CHANTIER ET RAPPORTER AU DESIGNER TOUTE ERREUR OU OMISSION

RÉVISION		
NO	DATE	DESCRIPTION
01	JJ.MM.AAAA	
02	JJ.MM.AAAA	
03	JJ.MM.AAAA	
04	JJ.MM.AAAA	
05	JJ.MM.AAAA	

CÉGEP GARNEAU
Techniques de DESIGN D'INTÉRIEUR

1660 boulevard de l'Entente
Québec (Québec) G1S 4S3
Tél.: 418-688-8310
www.cegepgarneau.ca

DESIGNER D'INTÉRIEUR

PROJET
COLLET - POUIN
6032 RUE DES CAMPANULES

DESSIN
ÉLÉVATION ZONE CUISSON

DATE: 28/04/2025
ÉCHELLE: 1/2"=1'-0"

DESSINÉ PAR
ANAÏS DACHEZ

VERIFIÉ PAR
JOSÉE THERRIEN

NO & NOM DU COURS
420 PROJET 4

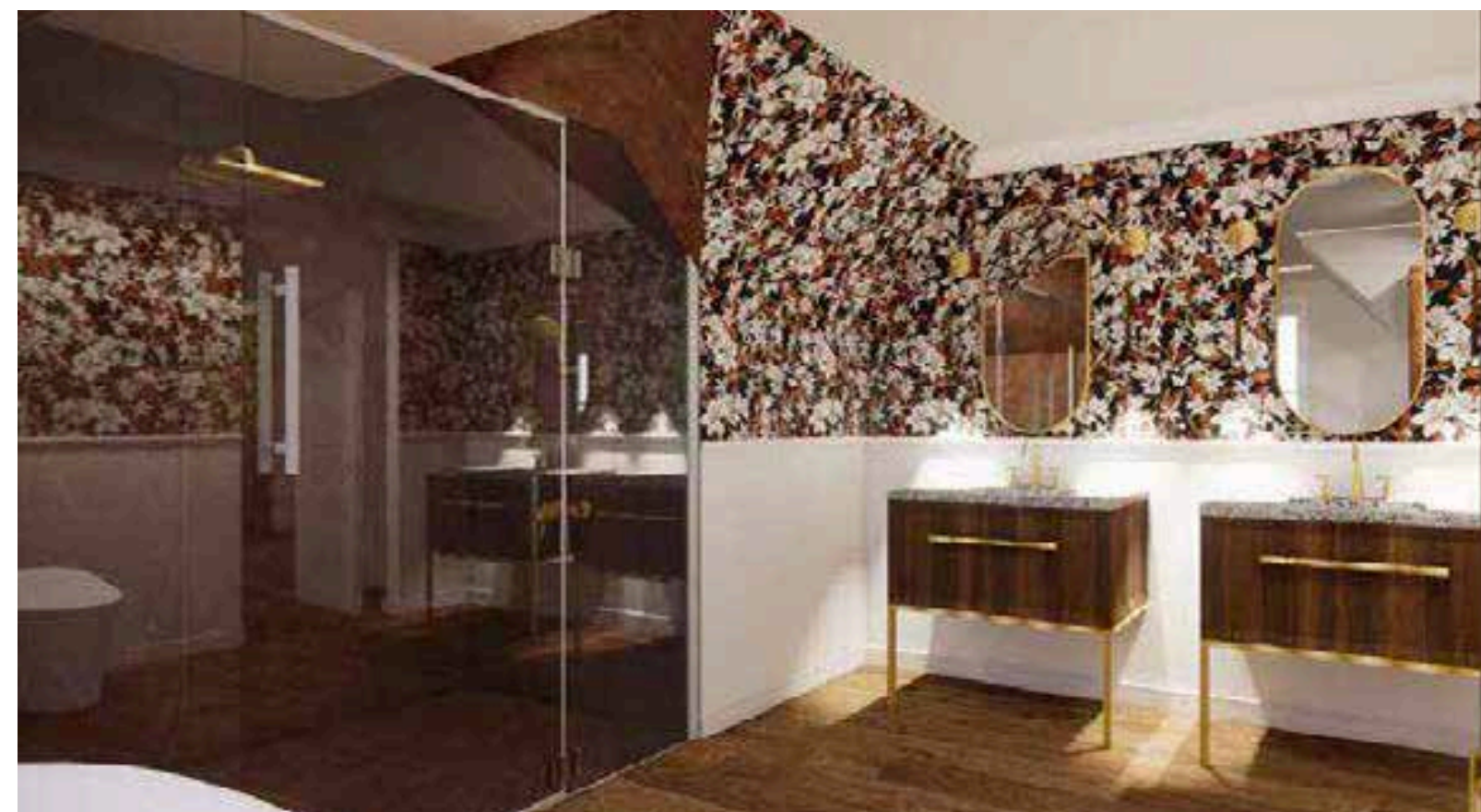
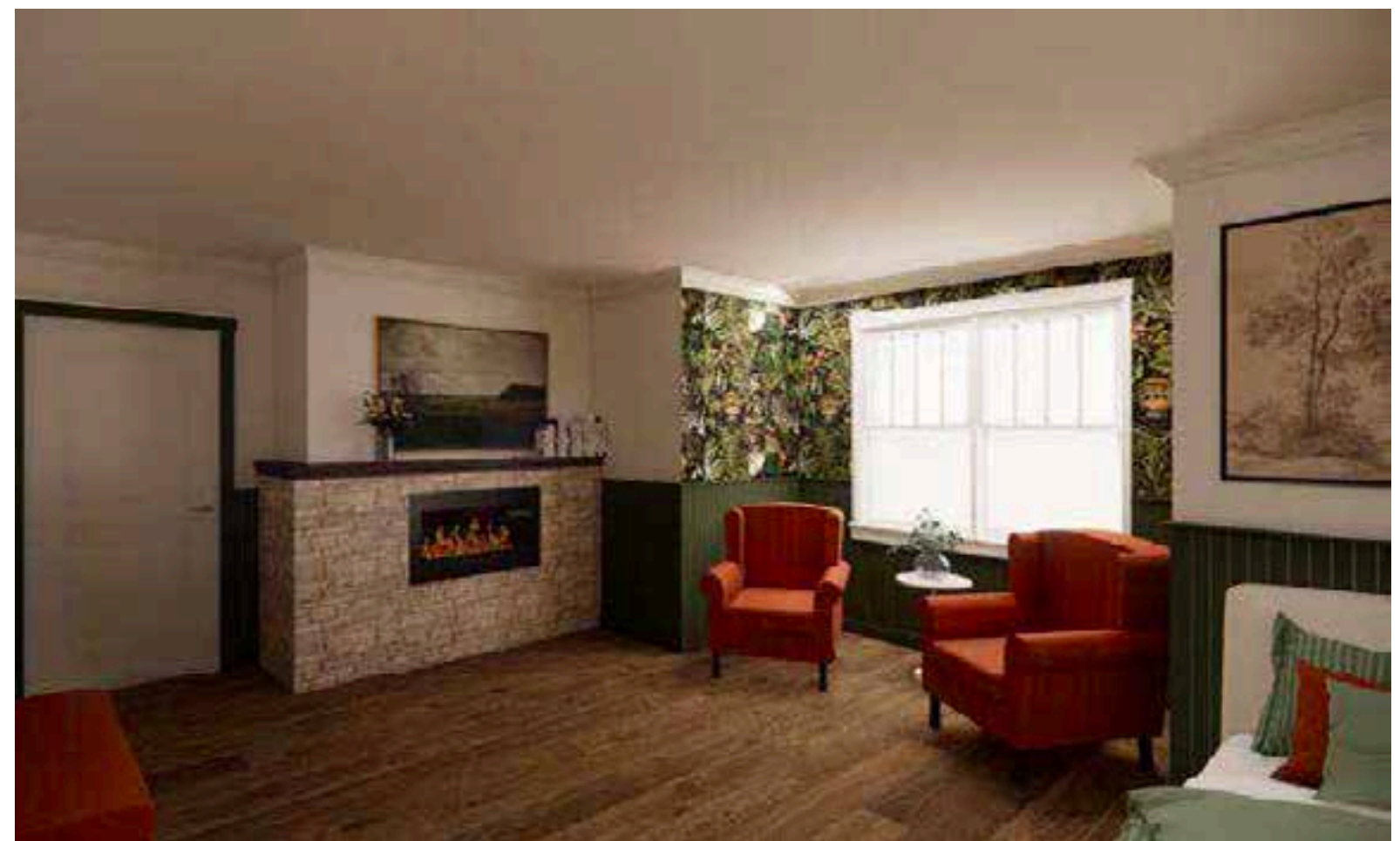

Carton d'échantillons

Le gîte campagnard



14. Papier peint – Chambre



37. Moulure de finition lambris – Chambre

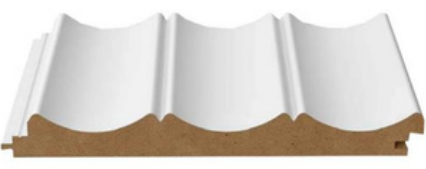

36. Lambris – Chambre



34. O'Gee – Chambre



35. Moulure bas du mur - Chambre

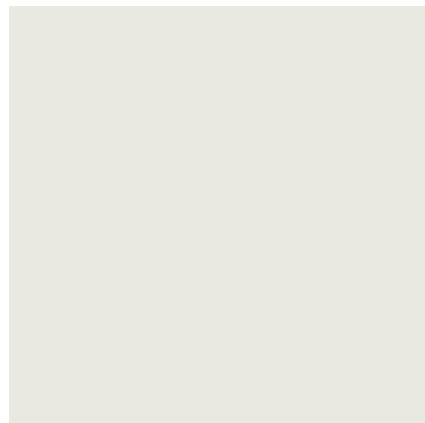

21. Peinture plafond - Général



43. Tissus voilage - Chambre

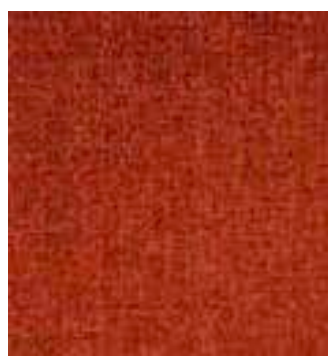

44. Tissus fauteuil – Chambre



41. Tissus couvre-lit - Chambre



11. Peinture lambris et moulure bas – Chambre



42. Tissus rideau – Chambre



12-13. Peinture mur et moulure haut – Chambre/ Salle de bains



32. Porcelaine mur et plancher douche – Salle de bain



1. Plancher de bois franc - Général



15. Papier peint – Salle de bain



31. Comptoir grannit–Salle de bain



33. Revêtement meuble lavabo – Salle de bain

CARTON D'ÉCHANTILLIONS

Anais Dachez

LÉGENDE DES FINIS

REVÊTEMENTS DE SOL:

01 PLANCHER BOIS FRANC - GÉNÉRAL
 CIE : PREVERCO
 ESSENCE : MERISIER
 TAILLE : 4 1/2"
 COULEUR / FINI : MERISIER / SATIN

REVÊTEMENTS MURAUX:

11 PEINTURE DE LAMBRIS, FINITIONS DE LAMBRIS, MOULURE
 BAS DU MUR - CHAMBRE
 CIE : SICO
 MODÈLE : ENDURANCE
 COULEUR / FINI : VERT DE TOKYO / COQUILLE D'OEUF

12 PEINTURE MUR ET MOULURES DU HAUT - CHAMBRE
 CIE : SICO
 MODÈLE : ENDURANCE
 COULEUR / FINI : PAPIER JAPONAIS / 5% - 10%

13 PEINTURE MUR ET MOULURES - SALLE DE BAIN
 CIE : SICO
 MODÈLE : PEINTURE CUISINE ET SALLE DE BAIN
 COULEUR / FINI : PAPIER JAPONAIS

14 PAPIER PEINT - CHAMBRE
 CIE : MONOOI
 COLLECTION : MENAGERIE OF EXTINCT ANIMALS
 COULEUR : RAVEN

15 PAPIER PEINT - SALLE DE BAIN
 CIE : KHRÔMA
 COLLECTION : KENT
 MODÈLE : KEN 205
 COULEUR : MALVA MAHOGANY

REVÊTEMENTS DE PLAFOND:

21 PEINTURE DE PLAFOND - GÉNÉRAL
 CIE : SICO
 MODÈLE : PEINTURE DE PLAFOND
 COULEUR / FINI : PAPIER COTON / MAT ATTÉNUÉ

LÉGENDE DES FINIS

REVÊTEMENTS D'ÉBÉNISTERIE:

31 COMPTOIR - SALLE DE BAIN
 CIE : SUMMUM GRANIT
 MATÉRIAU : GRANIT
 COULEUR : BIANCO ANTICO
 FINI : LUSTRÉ

32 PORCELAINE MUR ET PLANCHER DOUCHE - SALLE DE
 BAIN
 CIE : CENTURA
 FORMAT : 24" X 24"
 COULEUR : EMPERADOR SELECTED
 FINI : NATURAL

33 PORTE D'ARMOIRE - SALLE DE BAIN
 CIE : MIRALIS
 MODÈLE : BOIS D'INGÉNIERIE
 COULEUR : NOYER CHAGA - E13

34 MOULURE HAUT DU MUR - CHAMBRE
 CIE : INTERBOIS
 MODÈLE : O'GEE MM0963305
 PROFIL : 3305
 TAILLE : 5" X 5/8" X 8'- 0"

35 MOULURE BAS DU MUR - CHAMBRE
 CIE : INTERBOIS
 MODÈLE : PLINTHE MM0961307
 PROFIL : 1307
 TAILLE : 4 1/8" X 1/2" X 8' - 0"

36 LAMBRIS - CHAMBRE
 CIE : INTERBOIS
 MODÈLE : LAMBRIS VINKA

37 MOULURE FINITION LAMBRIS - CHAMBRE
 CIE : INTERBOIS
 MODÈLE : COUVRE JOINT - MJ0961430
 TAILLE : 1-1/16" X 5/16" 8' - 0"

TISSUS, AMEUBLEMENT & RIDEAUX:

41 TISSUS HOUSSE DE COUETTE - CHAMBRE
 CIE : KRAVET
 MODÈLE : KRAVET BASICS
 COULEUR : 3574-15

42 TISSUS RIDEAU - CHAMBRE
 CIE : KRAVET
 MODÈLE : KRAVET BASICS
 COULEUR : 31776-53

43 TISSUS VOILAGE - CHAMBRE
 CIE : KRAVET
 MODÈLE : KRAVET BASICS
 COULEUR : 3763-1

44 TISSUS RECOUVREMENT FAUTEUIL - CHAMBRE
 CIE : MAXWELL
 COLLECTION : CURLED UP II
 COULEUR : 730 ORANGE

ON NE MESURE PAS DIRECTEMENT
 SUR LES PLANS
 L'ENTREPRENEUR DOIT VÉRIFIER
 TOUTES LES DIMENSIONS SUR LE
 CHANTIER ET RAPPORTER AU
 DESIGNER TOUTE ERREUR OU
 OMISSION

REVISION

NO	DATE	DESCRIPTION
01	JJ.MM.AAAA	
02	JJ.MM.AAAA	
03	JJ.MM.AAAA	
04	JJ.MM.AAAA	
05	JJ.MM.AAAA	

**CÉGEP
 GARNEAU**
 Techniques de DESIGN D'INTÉRIEUR

1660 boulevard de l'Entente
 Québec (Québec) G1S 4S3
 Tél.: 418-688-8310
 www.cegepgarneau.ca

DESIGNER D'INTÉRIEUR

PROJET

GÎTE À LA CAMPAGNE

DESSIN

LÉGENDE DES FINIS

DATE

14/11/2024

ÉCHELLE

1/4"=1'-0"

DESSINÉ PAR

ANAÏS DACHEZ

VÉRIFIÉ PAR

HUGO LÉVESQUE

NO & NOM DU COURS

570-300-FX MATÉRIAUX ET AMBIANCE

SALLE DE BAIN DES MAÎTRES

Création d'une ambiance pour une salle de bain.



AMMÉNAGEMENT D'UNE CUISINE

Inspiration du style modern mid-century.

Fichier: C:\Users\Anaïs\OneDrive - Cégep Garneau\DESIGN INTERIEUR\SESSION 05\CONCEPTION I\cuisine\500.15.DACA_CUISINE_COTE_DURAND-AUTOCAD.dwg Imprimé le 11 Decembre 2025 10:13

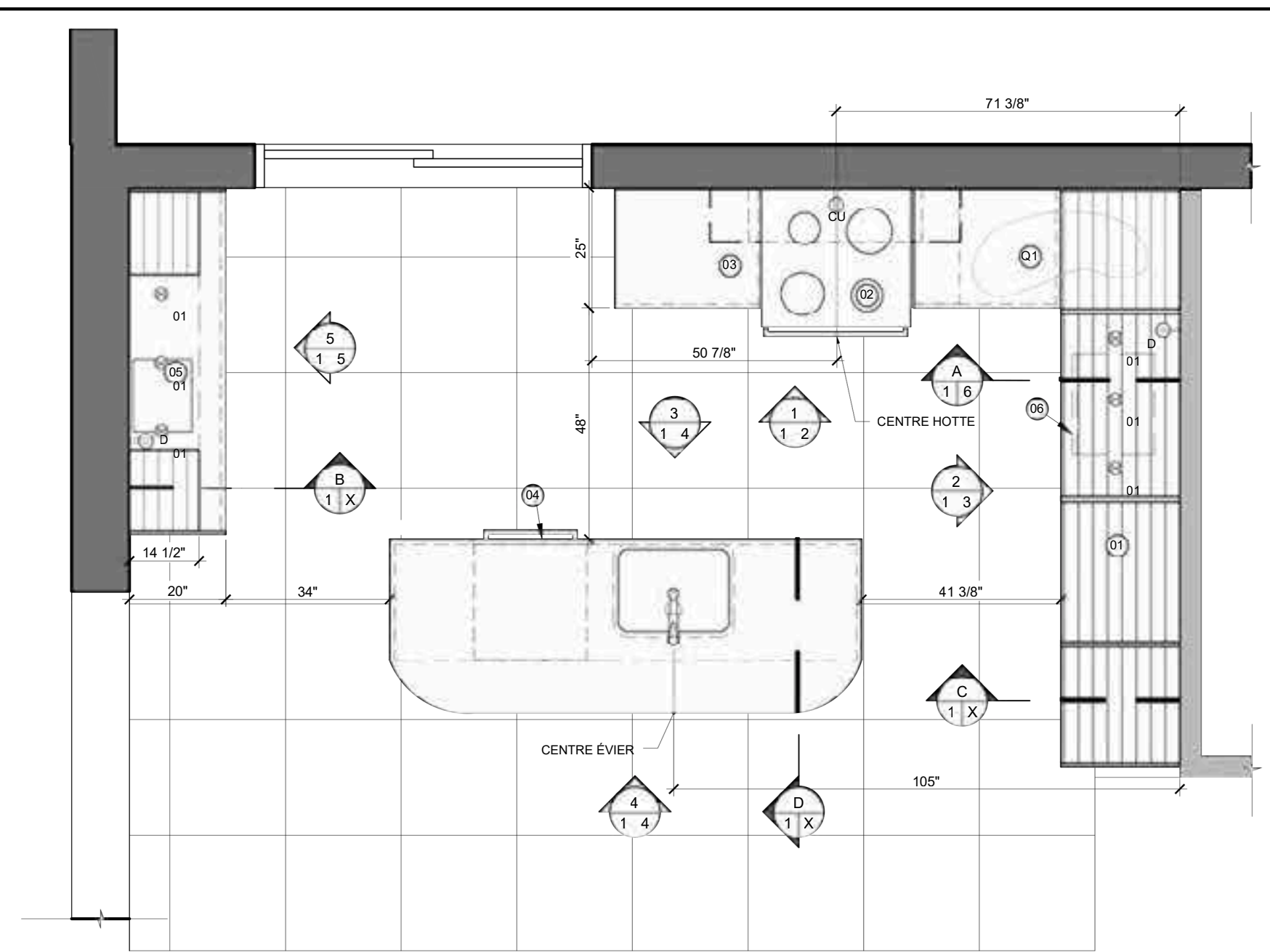

PLAN AGGRANDI DE LA CUISINE
ÉCHELLE: 1/2"=1'-0"

ON NE MESURE PAS DIRECTEMENT SUR LES PLANS
L'ENTREPRENEUR DOIT VÉRIFIER TOUTES LES DIMENSIONS SUR LE CHANTIER ET RAPPORTER AU DESIGNER TOUTE ERREUR OU OMISSION

NO	DATE	DESCRIPTION
01	JJ.MM.AAAA	
02	JJ.MM.AAAA	
03	JJ.MM.AAAA	
04	JJ.MM.AAAA	
05	JJ.MM.AAAA	

CÉGEP GARNEAU
Techniques de DESIGN D'INTÉRIEUR

1660 boulevard de l'Entente
Québec (Québec) G1S 4S3
Tél.: 418-688-8310
www.cegepgarneau.ca

DESIGNER D'INTÉRIEUR

PROJET
COTÉ DURAND

DESSIN
PLAN DE CUISINE

DATE 11/12/2025	ÉCHELLE 1/2"=1'-0"
--------------------	-----------------------

DESSINÉ PAR
ANAÏS DACHEZ

VÉRIFIÉ PAR
ISABELLE PAINCHAUD

NO & NOM DU COURS
XXXX

PLAN D'AMMÉNAGEMENT

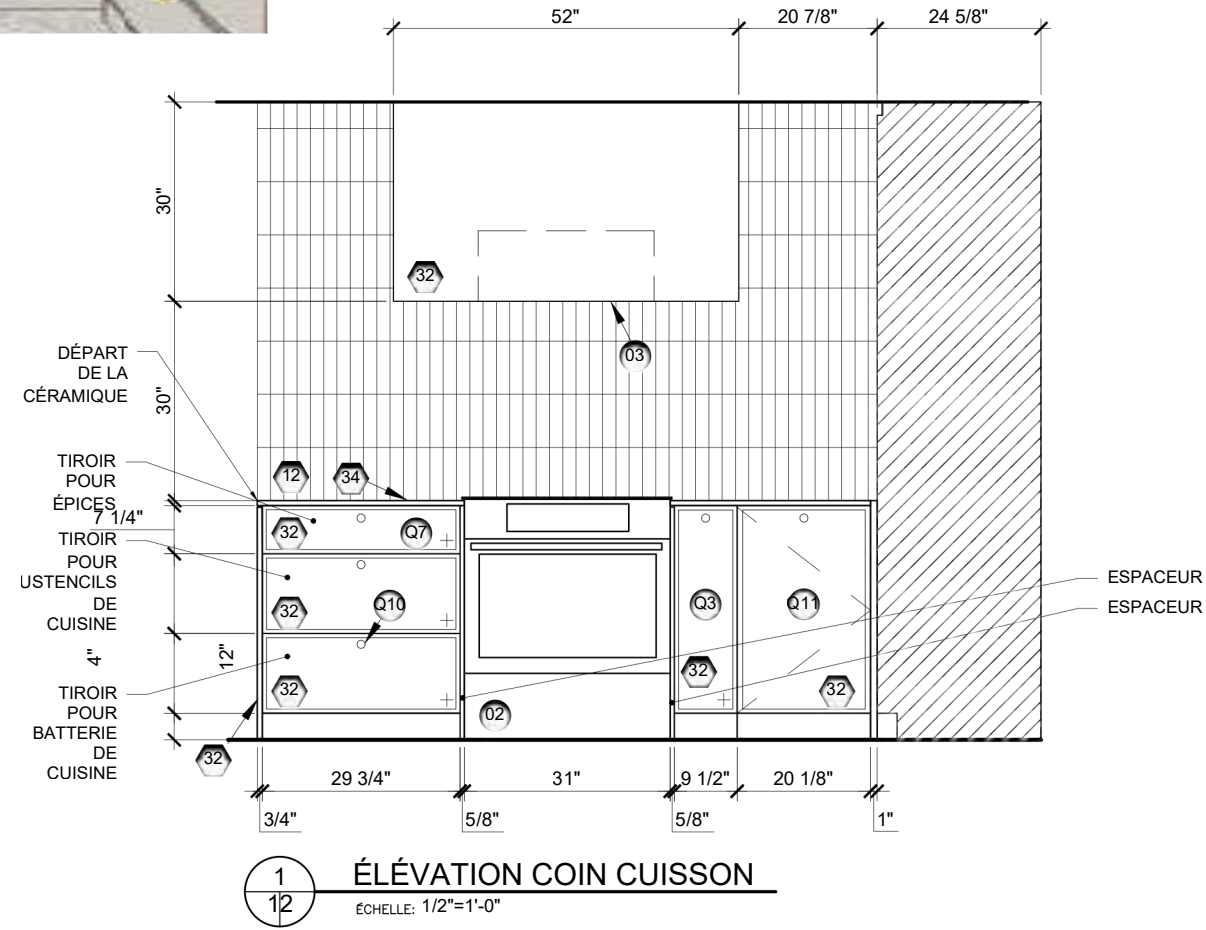

ON NE MESURE PAS DIRECTEMENT SUR LES PLANS
L'ENTREPRENEUR DOIT VÉRIFIER TOUTES LES DIMENSIONS SUR LE CHANTIER ET RAPPORTER AU DESIGNER TOUTE ERREUR OU OMISSION

REVISION		
NO	DATE	DESCRIPTION
01	JJ.MM.AAAA	
02	JJ.MM.AAAA	
03	JJ.MM.AAAA	
04	JJ.MM.AAAA	
05	JJ.MM.AAAA	

CÉGEP GARNEAU
Techniques de DESIGN D'INTÉRIEUR

1660 boulevard de l'Entente
Québec (Québec) G1S 4S3
Tél.: 418-688-8310
www.cegepgarneau.ca

DESIGNER D'INTÉRIEUR

PROJET
COTÉ DURAND

DESSIN
ÉLÉVATION COIN CUISSON

DATE 11/12/2025 ÉCHELLE 1/2"=1'-0"

DESSINÉ PAR
ANAÏS DACHEZ

VÉRIFIÉ PAR
ISABELLE PAINCHAUD

NO & NOM DU COURS
500 - CONCEPTION SUR MESURE II

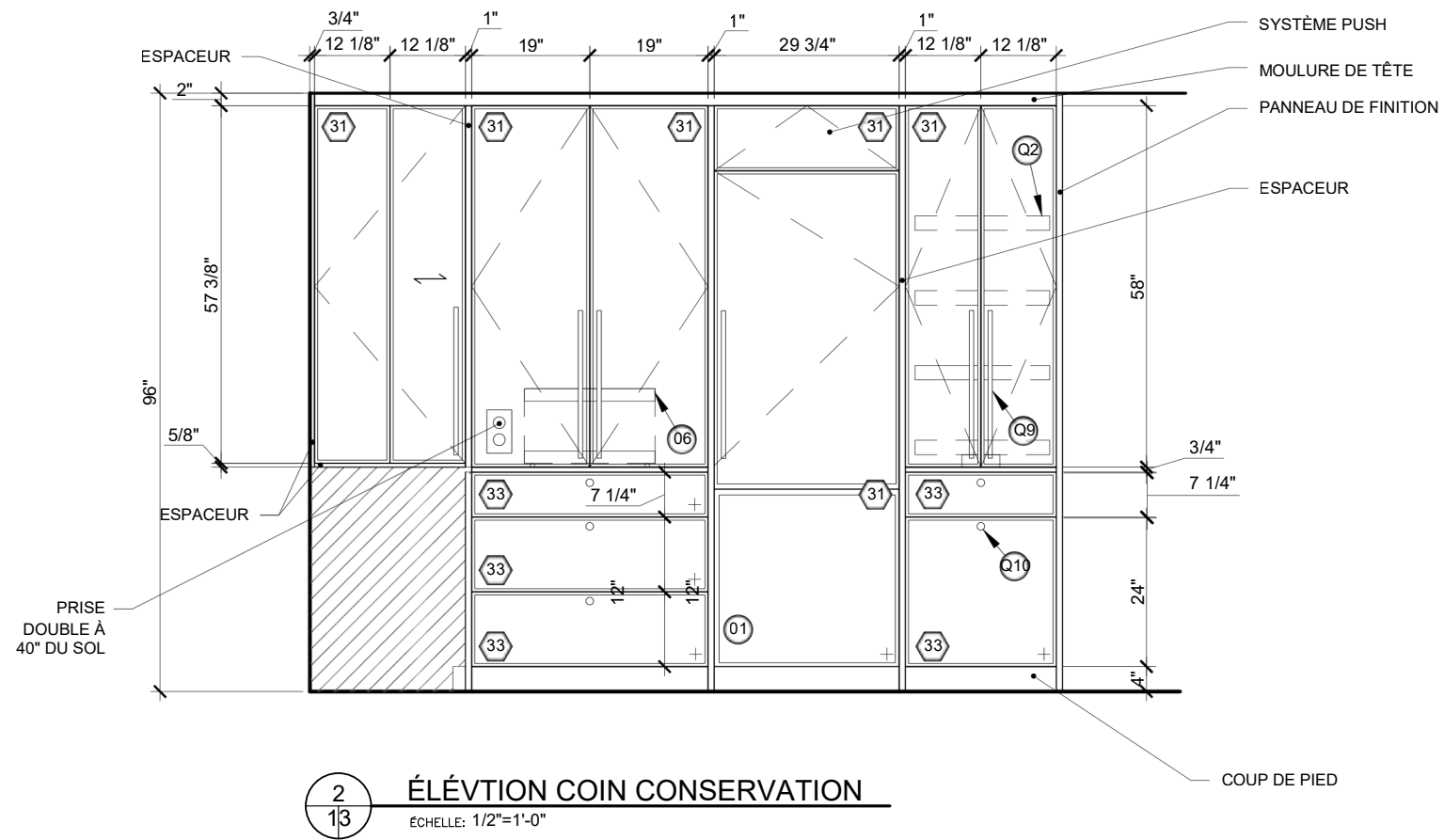

2
13 ÉLÉVATION COIN CONSERVATION
ÉCHELLE: 1/2"=1'-0"

ON NE MESURE PAS DIRECTEMENT SUR LES PLANS L'ENTREPRENEUR DOIT VÉRIFIER TOUTES LES DIMENSIONS SUR LE CHANTIER ET RAPPORTER AU DESIGNER TOUTE ERREUR OU OMISSION

RÉVISION		
NO	DATE	DESCRIPTION
01	JJ.MM.AAAA	
02	JJ.MM.AAAA	
03	JJ.MM.AAAA	
04	JJ.MM.AAAA	
05	JJ.MM.AAAA	



1660 boulevard de l'Entente
Québec (Québec) G1S 4S3
Tél.: 418-688-8310
www.cegepgarneau.ca

DESIGNER D'INTÉRIEUR

PROJET
COTÉ DURAND

DESSIN
ÉLÉVATION COIN CONSERVATION

DATE: 11/12/2025
ÉCHELLE: 1/2"=1'-0"

DESSINÉ PAR
ANAÏS DACHEZ

VERIFIÉ PAR
ISABELLE PAINCHAUD

NO & NOM DU COURS
500 - CONCEPTION SUR MESURE II

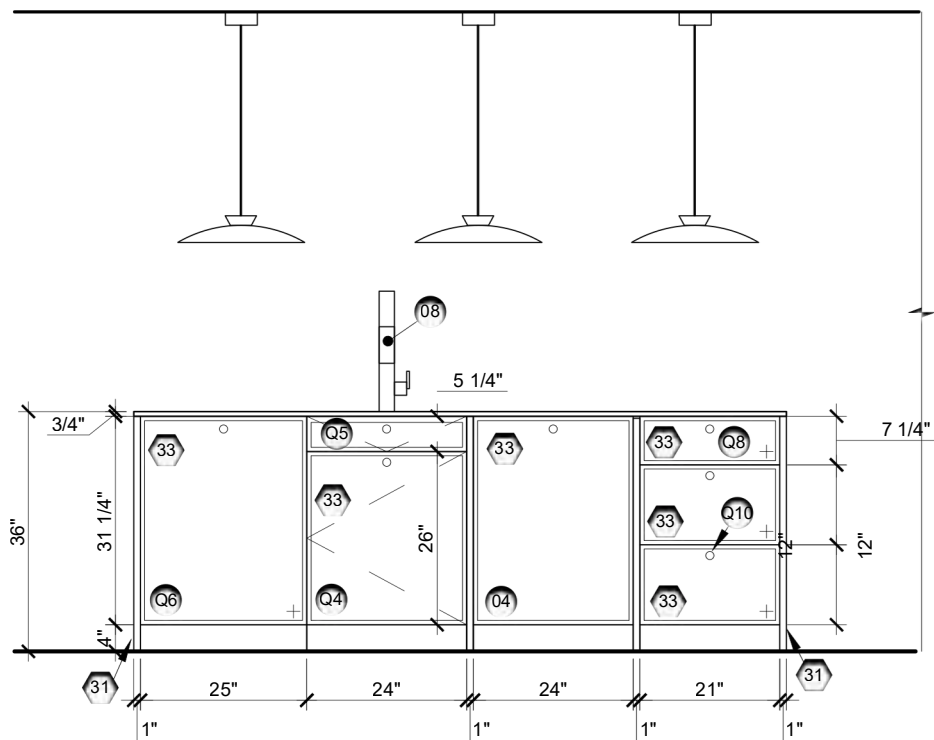

3
14 **ÉLÉVATION ILOT FACE**
ÉCHELLE: 1/2"=1'-0"

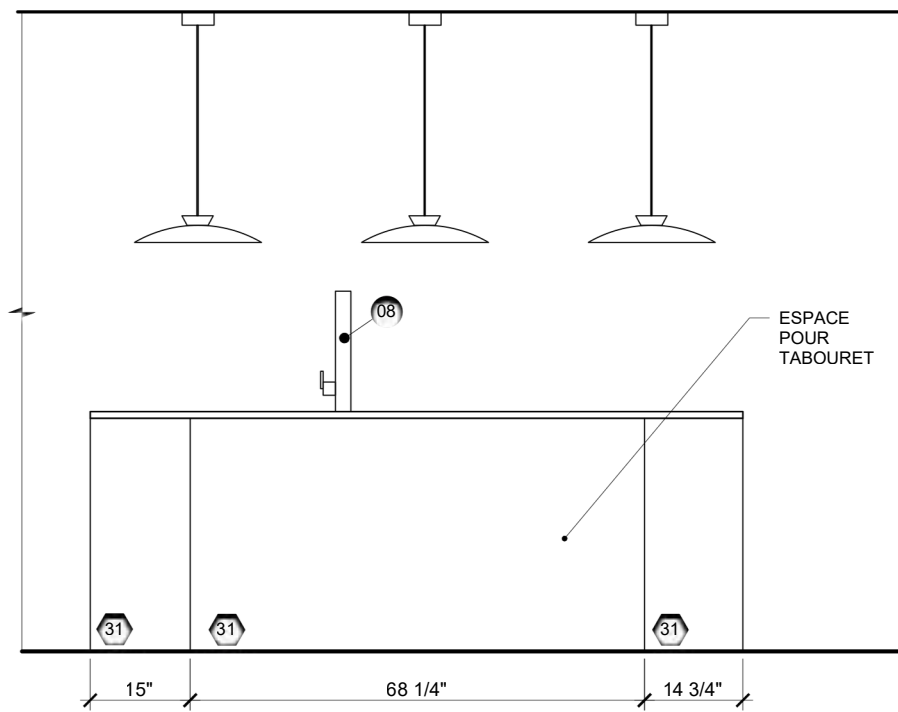

4
14 **ÉLÉVATION ILOT DOS**
ÉCHELLE: 1/2"=1'-0"

ON NE MESURE PAS DIRECTEMENT SUR LES PLANS
L'ENTREPRENEUR DOIT VÉRIFIER TOUTES LES DIMENSIONS SUR LE CHANTIER ET RAPPORTER AU DESIGNER TOUTE ERREUR OU OMISSION

NO	DATE	DESCRIPTION
01	JJ.MM.AAAA	
02	JJ.MM.AAAA	
03	JJ.MM.AAAA	
04	JJ.MM.AAAA	
05	JJ.MM.AAAA	

CÉGEP GARNEAU
Techniques de DESIGN D'INTÉRIEUR

1660 boulevard de l'Entente
Québec (Québec) G1S 4S3
Tél.: 418-688-8310
www.cegepgarneau.ca

DESIGNER D'INTÉRIEUR

PROJET
COTÉ DURAND

DESSIN
ÉLÉVATION ILOT

DATE 11/12/2025	ÉCHELLE 1/2"=1'-0"
--------------------	-----------------------

DESSINÉ PAR
ANAÏS DACHEZ

VÉRIFIÉ PAR
ISABELLE PAINCHAUD

NO & NOM DU COURS
500 - CONCEPTION SUR MESURE II

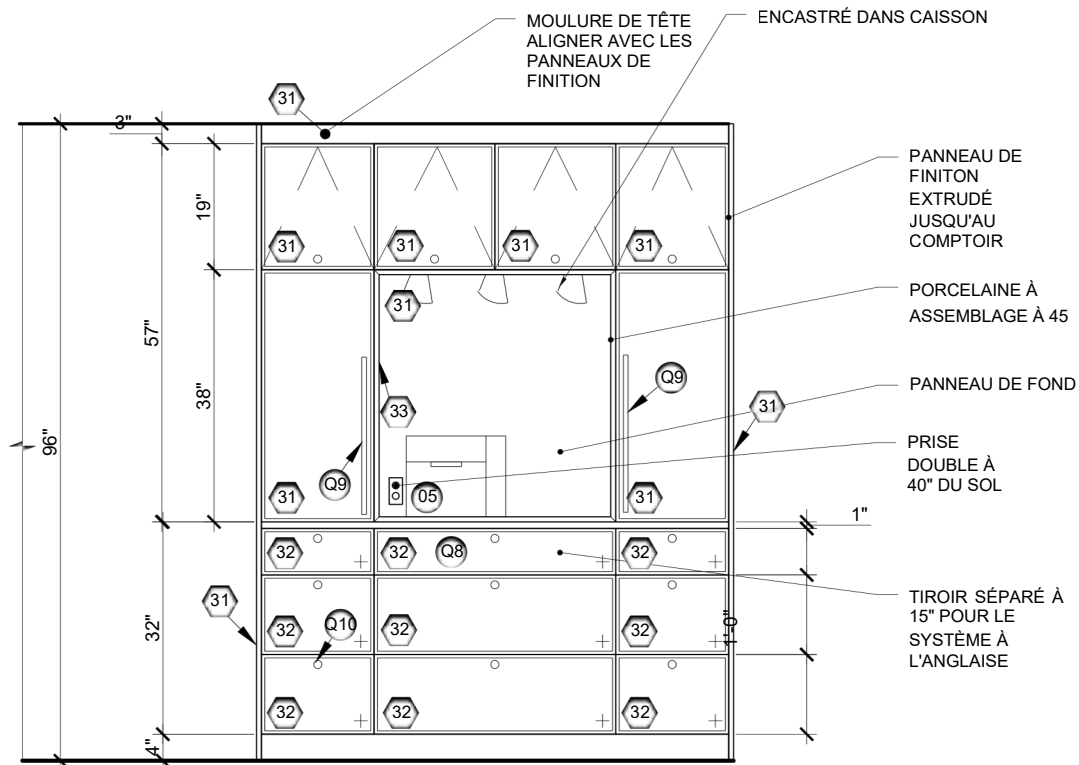

5
15 ÉLÉVATION COIN CAFÉ
ÉCHELLE: 1/2"=1'-0"

ON NE MESURE PAS DIRECTEMENT SUR LES PLANS
L'ENTREPRENEUR DOIT VÉRIFIER TOUTES LES DIMENSIONS SUR LE CHANTIER ET RAPPORTER AU DESIGNER TOUTE ERREUR OU OMISSION

RÉVISION		
NO	DATE	DESCRIPTION
01	JJ.MM.AAAA	
02	JJ.MM.AAAA	
03	JJ.MM.AAAA	
04	JJ.MM.AAAA	
05	JJ.MM.AAAA	



1660 boulevard de l'Entente
Québec (Québec) G1S 4S3
Tél.: 418-688-8310
www.cegepgarneau.ca

DESIGNER D'INTÉRIEUR

PROJET
COTÉ DURAND

DESSIN
ÉLÉVATION COIN CAFÉ

DATE	ÉCHELLE
11/12/2025	1/2"=1'-0"

DESSINÉ PAR
ANAÏS DACHEZ

VÉRIFIÉ PAR
ISABELLE PAINCHAUD

NO & NOM DU COURS
500 - CONCEPTION SUR MESURE II

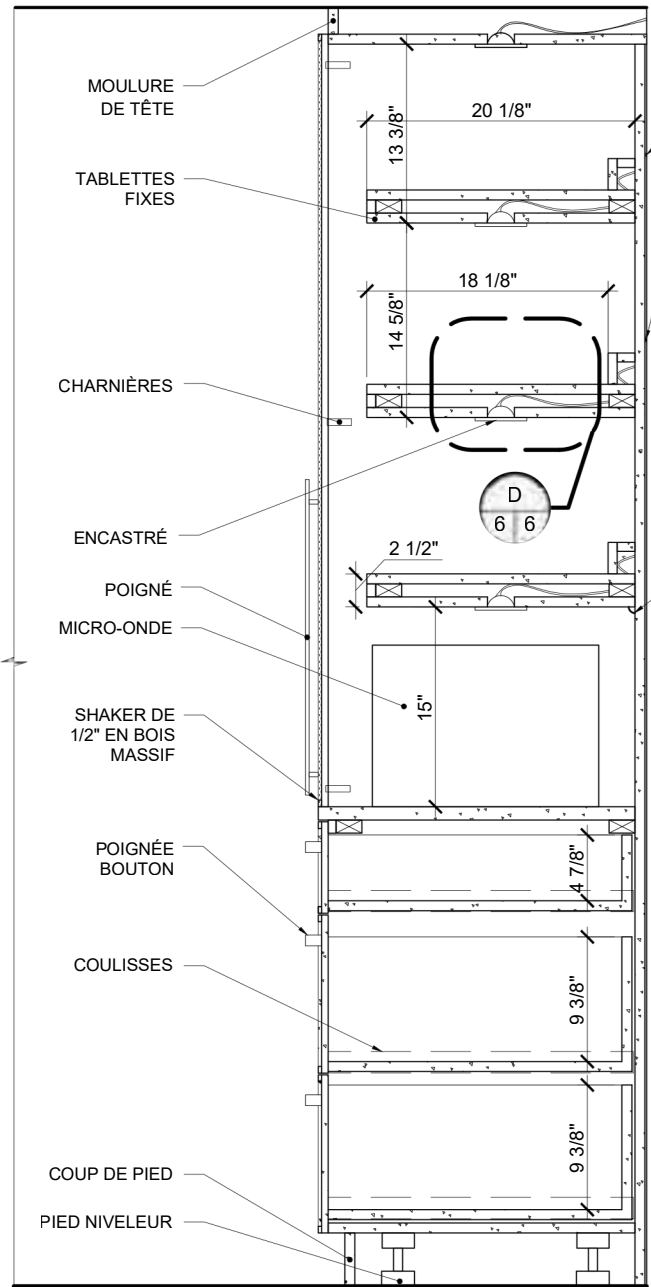

A
16

COUPE MUR CONSERVATION

ÉCHELLE: 1"=1'-0"

BARRE EN Z POUR
FIXATION MURALE

BANDE DEL

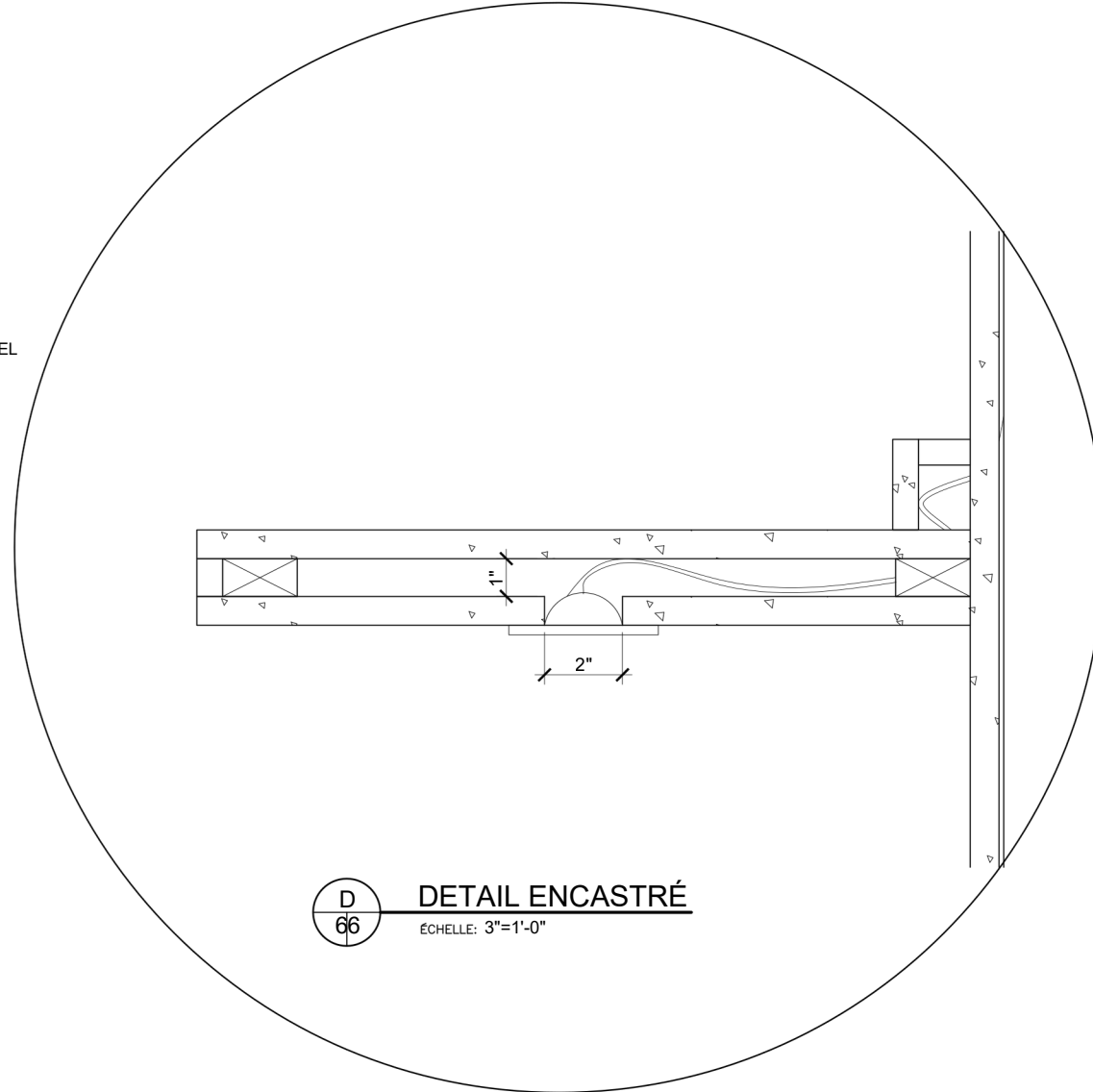

D
66

DETAIL ENCASTRÉ

ÉCHELLE: 3"=1'-0"

ON NE MESURE PAS DIRECTEMENT
SUR LES PLANS
L'ENTREPRENEUR DOIT VÉRIFIER
TOUTES LES DIMENSIONS SUR LE
CHANTIER ET RAPPORTER AU
DESIGNER TOUTE ERREUR OU
OMISSION

REVISION		
NO	DATE	DESCRIPTION
01	JJ.MM.AAAA	
02	JJ.MM.AAAA	
03	JJ.MM.AAAA	
04	JJ.MM.AAAA	
05	JJ.MM.AAAA	

**CÉGEP
GARNEAU**

Techniques de DESIGN D'INTÉRIEUR

1660 boulevard de l'Entente
Québec (Québec) G1S 4S3
Tél.: 418-688-8310
www.cepeggarneau.ca

DESIGNER D'INTÉRIEUR

PROJET
COTÉ DURAND

DESSIN
COUPE ET DÉTAIL

DATE 11/12/2025	ÉCHELLE N/A
--------------------	----------------

DESSINE PAR
ANAÏS DACHEZ



VÉRIFIÉ PAR
ISABELLE PAINCHAUD

NO & NOM DU COURS
500 - CONCEPTION SUR MESURE II

ÉQUIPEMENT

- 01 RÉFRIGÉRATEUR FABRICANT : BOSCH DISTRIBUTEUR : BOSCH NO : B30IB905SP FINI : PANNEAU PERSONNALISÉ DIM : 84" X 29 3/4" X 24"
CUISINIÈRE
- 02 FABRICANT : BOSCH DISTRIBUTEUR : BOSCH NO : HII8047C FINI : INOX NOIR DIM : 36 1/2" X 31 1/2" X 28 7/8" HOTTE ENCASTRÉE
- 03 FABRICANT : BOSCH DISTRIBUTEUR : BOSCH NO : HUI30253UC FINI : ACIER INOX DIM : 10 1/2" X 26 1/2" X 10 5/8" LAVE-VAISSELLE
- 04 FABRICANT : BOSCH DISTRIBUTEUR : BOSCH NO : SHV78CM3N FINI : PANNEAU PERSONNALISÉ DIM : 33 7/8" X 23 9/16" X 23 1/16"
- 05 MACHINE À CAFÉ FABRICANT : BOSCH DISTRIBUTEUR : BOSCH NO : TPU60501 FINI : ARGENT DIM : 15" X 12 3/16" X 18 3/8" MICRO - ONDE
- 06 FABRICANT : BOSCH DISTRIBUTEUR : BOSCH NO : LMC1575BD FINI : INOX NOIR DIM : 21.41" x 12.13" x 17" ÉVIER SOUS-PLAN
- 07 FABRICANT : KHOLER DISTRIBUTEUR : KHOLER NO : CAIRN FINI : BLANC MAT DIM : 24 1/2" X 9 5/8" X 18 5/16" COMPONENT
- 08 FABRICANT : KHOLER DISTRIBUTEUR : KHOLER NO : K-28269-AF FINI : VIBRANT FRENCH GOLD DIM : 4 5/16" X 9 11/16" X 18 1/16"

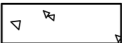
LÉGENDE DES MATÉRIAUX

-  PANNEAU DE PARTICULES
-  PANNEAU DE MDF
-  BOIS MASSIF

LÉGENDE DES FINIS

REVÊTEMENTS DE SOL:

- 01 PORCELAINE CIE : CERAGRES MODÈLE : LAMBARDA COULEUR : BIANCA DIM : 24" X 24"

REVÊTEMENTS MURAUX:

- 11 PEINTURE MURALE CIE : BENJAMIN MOORE MODÈLE : AURA COULEUR : SAND DOLLAR | OC-71 FINI : COQUILLE D'OEUF

- 12 CÉRAMIQUE MURALE CIE : CÉRAGRÈS MODÈLE : BISCUIT COULEUR : BORDEAU DIM : 2" X 8"

REVÊTEMENTS DE PLAFOND:



- 21 PEINTURE POUR LE PLAFOND CIE : BENJAMIN MOORE MODÈLE : PEINTURE DE PLAFOND À BASE D'EAU COULEUR : SAND DOLLAR FINI : MAT

REVÊTEMENTS D'ÉBÉNISTERIE:

- 31 PANNEAU PLAT EN MDF RECOUVERT DE PLACAGE DE BOIS AVEC SHAKER DE 1/2" EN BOIS MASSIF CIE : EGGER COULEUR : BROWN CASELLA OAK - H1386 ST 40
- 32 PLACAGE DE BOIS SUR PANNEAU DE CONTREPLAQUÉ SOUPLE | HOTTE CIE : EGGER COULEUR : BROWN CASELLA OAK - H1386 ST 40
- 33 PANNEAU SHAKER EN PARTICULE RECOUVERT DE MÉLAMINE CIE : DOOR MODÈLE : SUBLIME COULEUR : MAGNOLIA - P763 PROFIL : 505
- 34 COMPTOIR EN PORCELAINE CIE : HANSTONE COULEUR : TAJMAHAL FINI : POLI DIM : 3/4"

LÉGENDE ÉLECTRIQUE

ÉLECTRICITÉ:

-  PRISE ÉLECTRIQUE SUR DISJONCTEUR D
-  PRISE ÉLECTRIQUE 40A POUR CUISINIÈRE CU
-  PRISE ÉLECTRIQUE SUR CIRCUIT RÉSERVÉ POUR MO MICRO-ONDES

ÉCLAIRAGE:

-  LUMINAIRE ENCASTRÉ DE MEUBLE
- XX "XX" INDIQUE LE MODÈLE D'APPAREIL

LISTE DE QUINCAILLERIE

ARMOIRES DE CUISINE:

- Q1 MÉCANISME POUR COIN MORT CIE : RICHELIEU MODÈLE : MÉCANISME POWER SLIDE PRO-ARC NO : 9595910 COULEUR/FINI : GRIS FONCÉ / ANTIDÉRAPANTE
- Q2 MÉCANISME DE GARDE-MANGER CIE : RICHELIEU MODÈLE : SYSTÈME CONVOY LAVIDO NO : WEBKIT1213516 COULEUR : GRIS / CHROME
- Q3 MÉCANISME POUR TÔLE CIE : RICHELIEU MODÈLE : TIROIR COULISSANT INFÉRIEUR ET SUPPORT DE DIVISEUR À PLATEAU OU ENVELOPPAGE À POINTES RABATTUES REV-A-SHELF NO : 447BCSC6C COULEUR : ÉRABLE
- Q4 MÉCANISME COULISSANTS POUR PRODUITS NETTOYANT CIE : RICHELIEU MODÈLE : PANIERS COULISSANTS AMOVIBLES PORTERO NO : 5153140 COULEUR : GRIS / CHROME
- Q5 PANIER FAUX-TIROIRS CIE : RICHELIEU MODÈLE : ENSEMBLES DE PANIER EXTRUDÉS REV-A-SHELF NO : 655130 COULEUR : BLANC
- Q6 MÉCANISME POUR POUCELLE/RECYCLAGE CIE : RICHELIEU MODÈLE : CENTRE DE RECYCLAGE EN NOYER À MONTAGE LATÉRAL REV-A-SHELF NO : 4WCTMWNRM2150DM COULEUR : BOIS ET POLYMÈRE
- Q7 RANGEMENT POUR ÉPICE MODÈLE : INSERTION EN BOIS POUR ÉPICES POUR TIROIR LARGE REV-A-SHELF NO : 4SDI361 COULEUR : ÉRABLE
- Q8 TIROIRS À L'ANGLAISE MODÈLE : TIROIRS À USTENCILS À 2 PLATEAUX AVEC COULISSES BLUMOTION REV-A-SHELF NO : 4WTC18HSC1 COULEUR : ÉRABLE
- Q9 POIGNÉE LONGUE CIE : RICHELIEU MODÈLE : BP205562160 COULEUR : LAITON SATINÉ
- Q10 POIGNÉE RONDE CIE : RICHELIEU MODÈLE : 196532157 COULEUR : LAITON SATINÉ

LÉGENDE DE SYMBOLES

-  PORTE
-  TIROIR

ON NE MESURE PAS DIRECTEMENT SUR LES PLANS L'ENTREPRENEUR DOIT VÉRIFIER TOUTES LES DIMENSIONS SUR LE CHANTIER ET RAPPORTER AU DESIGNER TOUTE ERREUR OU OMISSION

REVISION		
NO	DATE	DESCRIPTION
01	JJ.MM.AAAA	
02	JJ.MM.AAAA	
03	JJ.MM.AAAA	
04	JJ.MM.AAAA	
05	JJ.MM.AAAA	

CÉGEP GARNEAU
Techniques de DESIGN D'INTÉRIEUR

1660 boulevard de l'Entente
Québec (Québec) G1S 4S3
Tél.: 418-688-8310
www.cegepgarneau.ca

DESIGNER D'INTÉRIEUR

PROJET
COTÉ DURAND

DESSIN
DEVIS PRESCRIPTIF

DATE	ÉCHELLE
11/12/2025	1/2"=1'-0"

DESSINÉ PAR
ANAÏS DACHEZ

VÉRIFIÉ PAR
ISABELLE PAINCHAUD

NO & NOM DU COURS
500 - CONCEPTION SUR MESURE II