



PORTFOLIO

Gabrielle Carrier-Lord



À PROPOS *de moi*



Étudiante en dernière année de design d'intérieur, je me passionne pour la création d'espaces depuis mon enfance. Toute petite, je m'amusais à imaginer des aménagements avec ma mère, où je jouais le rôle de la designer et elle, celui du client. Cette passion de toujours est devenue aujourd'hui une véritable vocation pour moi.

Créative et rigoureuse, je combine sens du détail et esprit pratique pour concevoir des espaces uniques et harmonieux. Curieuse et à l'écoute, j'accorde une grande importance à la compréhension des besoins afin d'imaginer des ambiances qui reflètent pleinement l'identité de chaque personne.

Pour moi, le design est bien plus qu'un métier : c'est un moyen de transformer une idée en réalité, de faire vivre un espace en racontant une histoire, avec sensibilité, structure et intention.

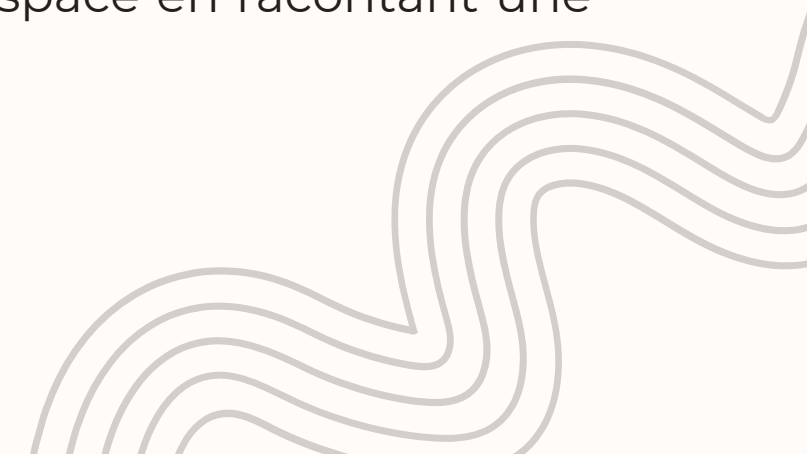

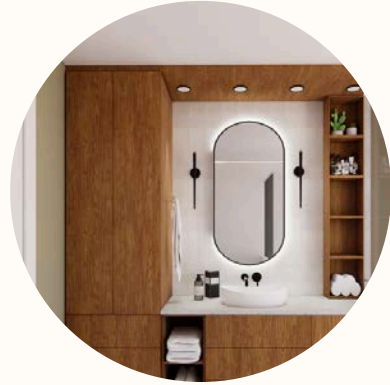

01

MEUBLE-LAVABO CHANTALE ET KEVIN

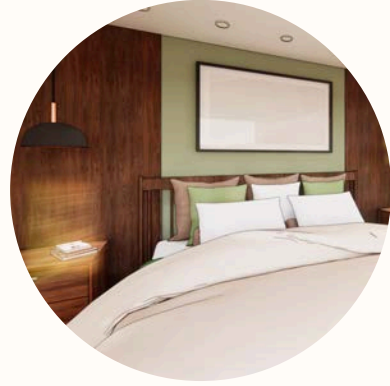

02

CHALET ROBERGE - ASSELIN

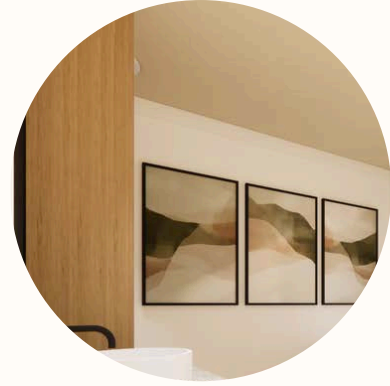

03

GARNEAU TRAVAIL - SALLE DE BAIN



04

CHIC & COQUETTE : PROJET BOUTIQUE



05

L'ABYSSE : PROJET RESTAURANT

SOMMAIRE



01 MEUBLE-LAVABO CHANTALE ET KEVIN

Ce projet consistait à concevoir un meuble lavabo pour un couple dans la cinquantaine. Le design devait permettre l'utilisation d'une seule personne à la fois, intégrer plusieurs espaces de rangement de tailles variées et accessibles, tout en s'inscrivant dans un style contemporain ou minimaliste rehaussé d'une touche d'audace.

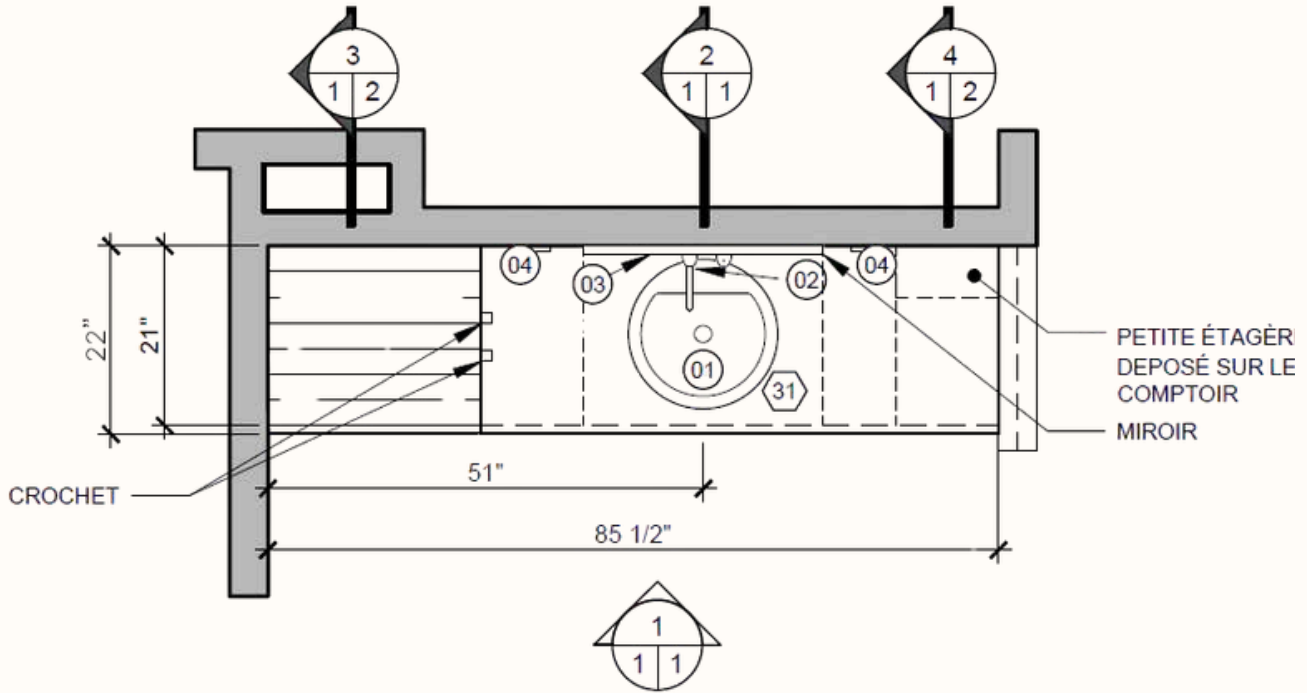

PLAN MEUBLE-LAVABO
ÉCHELLE: 1/2"=1'-0"

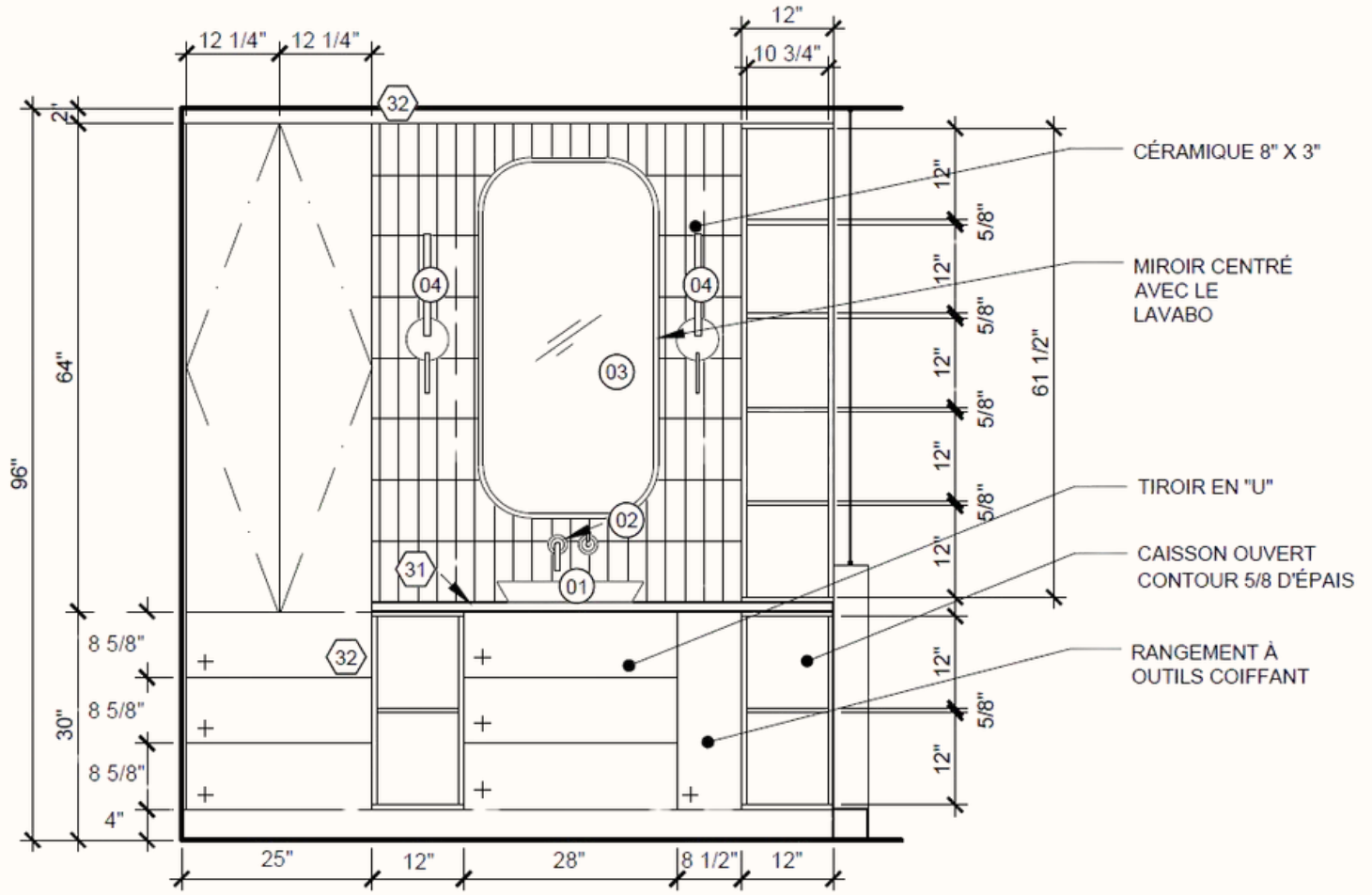

1
1/1
ÉLEVATION MEUBLE-LAVABO
ÉCHELLE: 1/2"=1'-0"

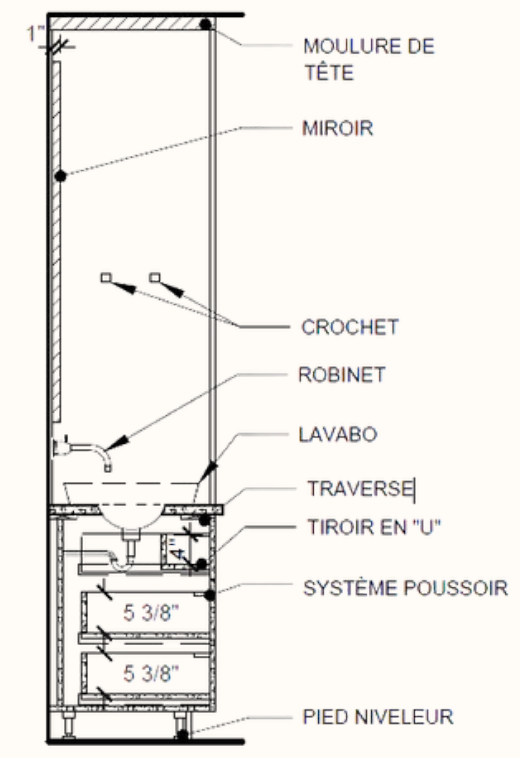

2
1/1
COUPE LAVABO
ÉCHELLE: 1/2"=1'-0"

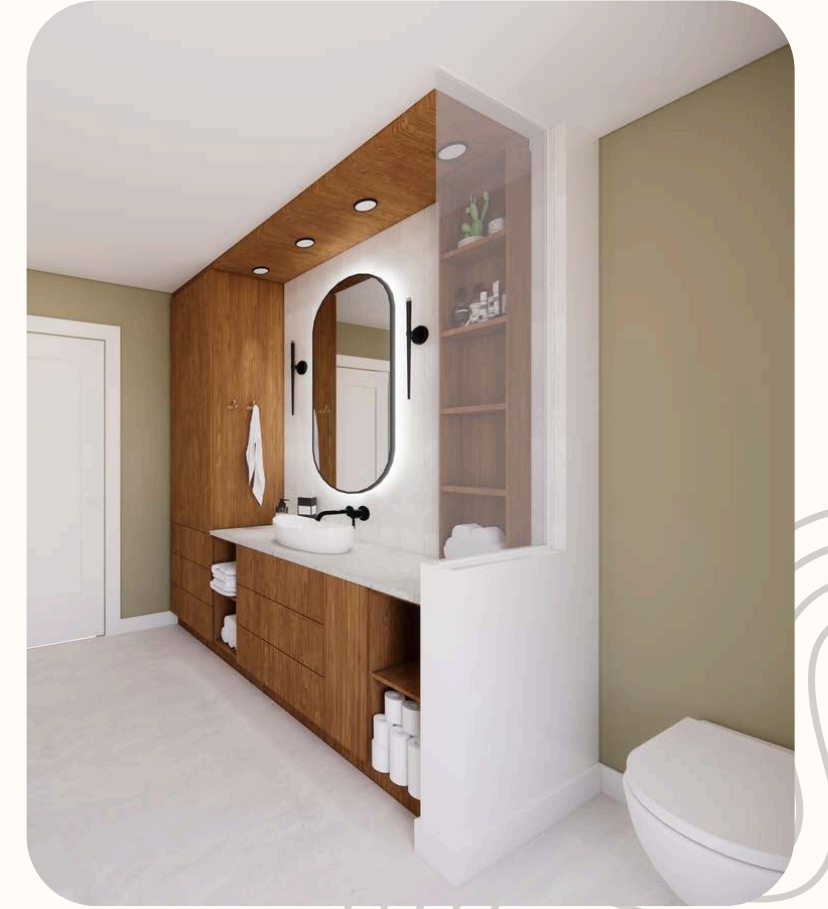

02 CHALET ROBERGE - ASSELIN

Dans le cadre de ce projet, nous devons planifier l'ajout d'un étage à un chalet situé aux abords du fleuve Saint-Laurent, à Saint-Antoine-de-Tilly. Les clients souhaitent transformer leur résidence secondaire en maison principale pour leur retraite. L'aménagement visait à créer un espace fonctionnel, lumineux et adapté à leurs besoins.

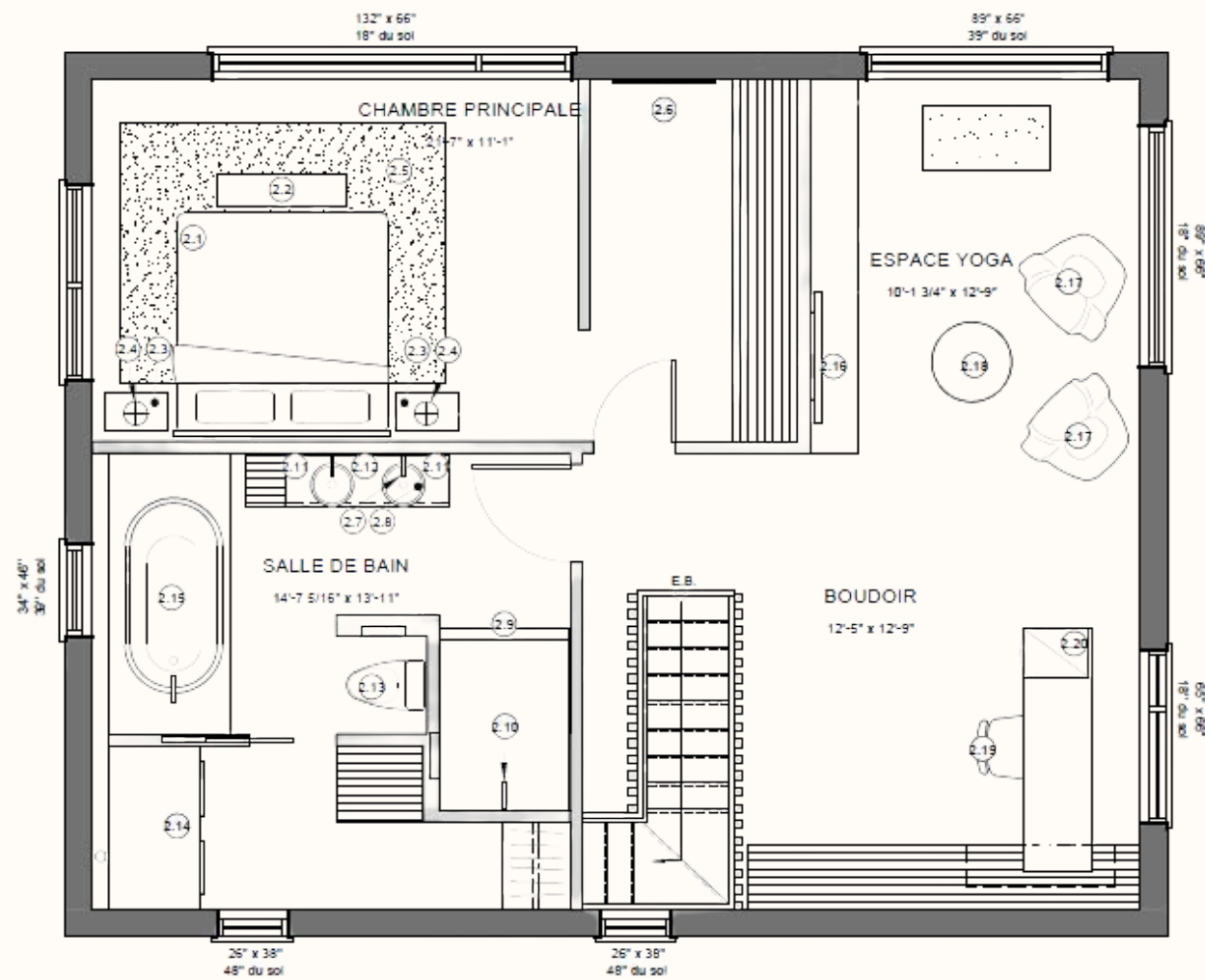

- LISTE MOBILIER**
- CHAMBRE PRINCIPALE:**
- 2.1 BAGE DE LIT
 - 2.2 BANC
 - 2.3 TABLE DE NUIT
 - 2.4 LUMINAIRE
 - 2.5 TAPIS
 - 2.6 MIROIR
- SALLE DE BAINS:**
- 2.7 LAVABO
 - 2.8 ROBINET
 - 2.9 PORTE DE DOUCHE
 - 2.10 SYSTÈME DE DOUCHE
 - 2.11 LUMINAIRE
 - 2.12 MIROIR
 - 2.13 TOILETTE
 - 2.14 LAVEUSE-SÈCHEUSE
 - 2.15 BAIGNOIRE
- BOUDOIR ET ESPACE YOGA:**
- 2.16 TÉLÉVISION
 - 2.17 FAUTEUIL
 - 2.18 TABLE D'APPOINT
 - 2.19 CHAISE ERGONOMIQUE
 - 2.20 CLASSEUR

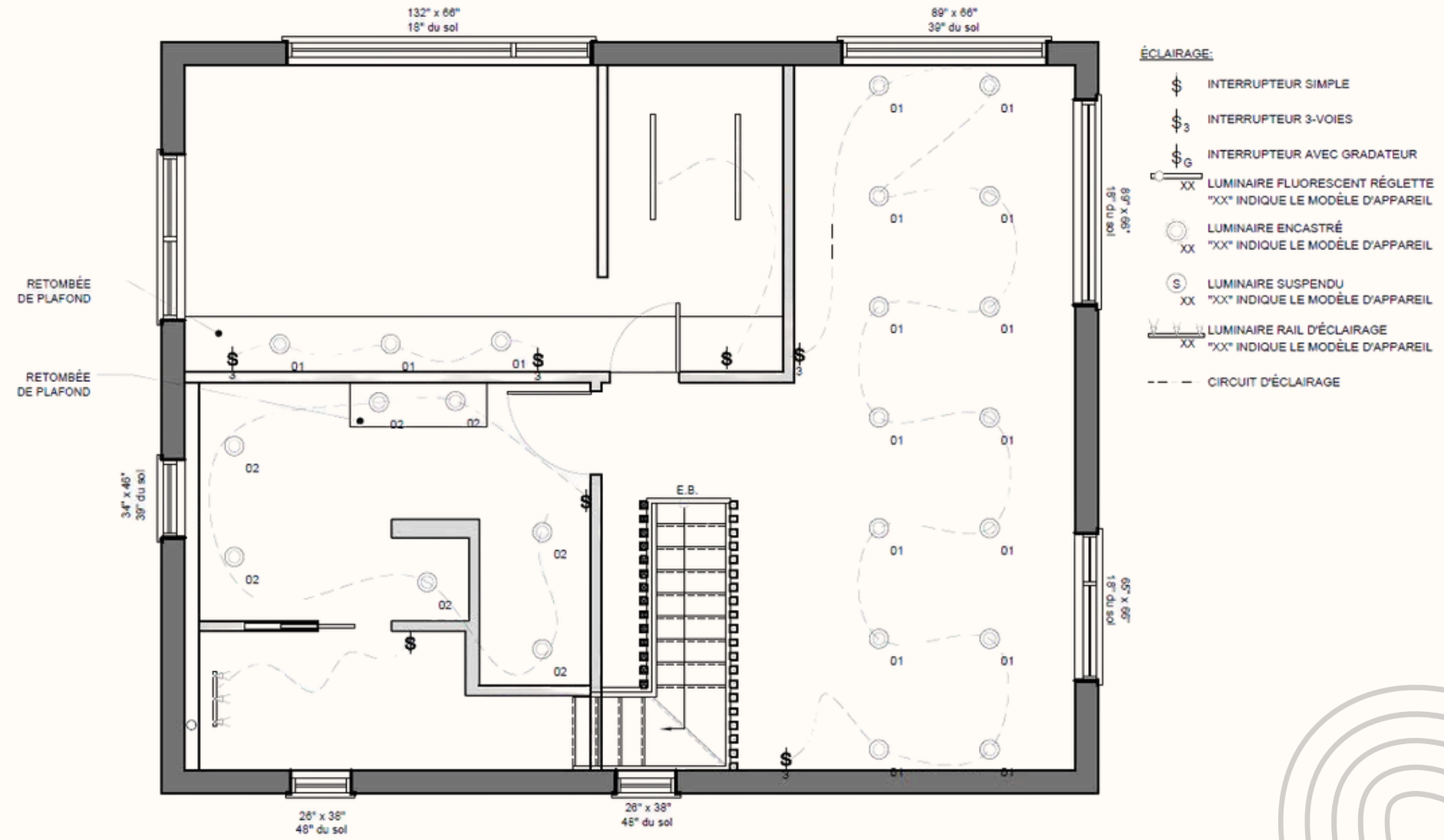

PLAN DEUXIÈME ÉTAGE
ÉCHELLE: 1/4"=1'-0"

PLAN DE PLAFOND PRÉLIMINAIRE
ÉCHELLE: 1/4"=1'-0"

03 GARNEAU TRAVAIL

LÉGENDE D'AMÉNAGEMENT

SALLE DE BAINS:

- 01 BAIN PODIUM
- 02 ROBINET BAIN
- 03 ROBINET DOUCHE
- 04 LAVABO
- 05 ROBINET LAVABO
- 06 TOILETTE
- 07 MIROIR
- 08 TAPIS

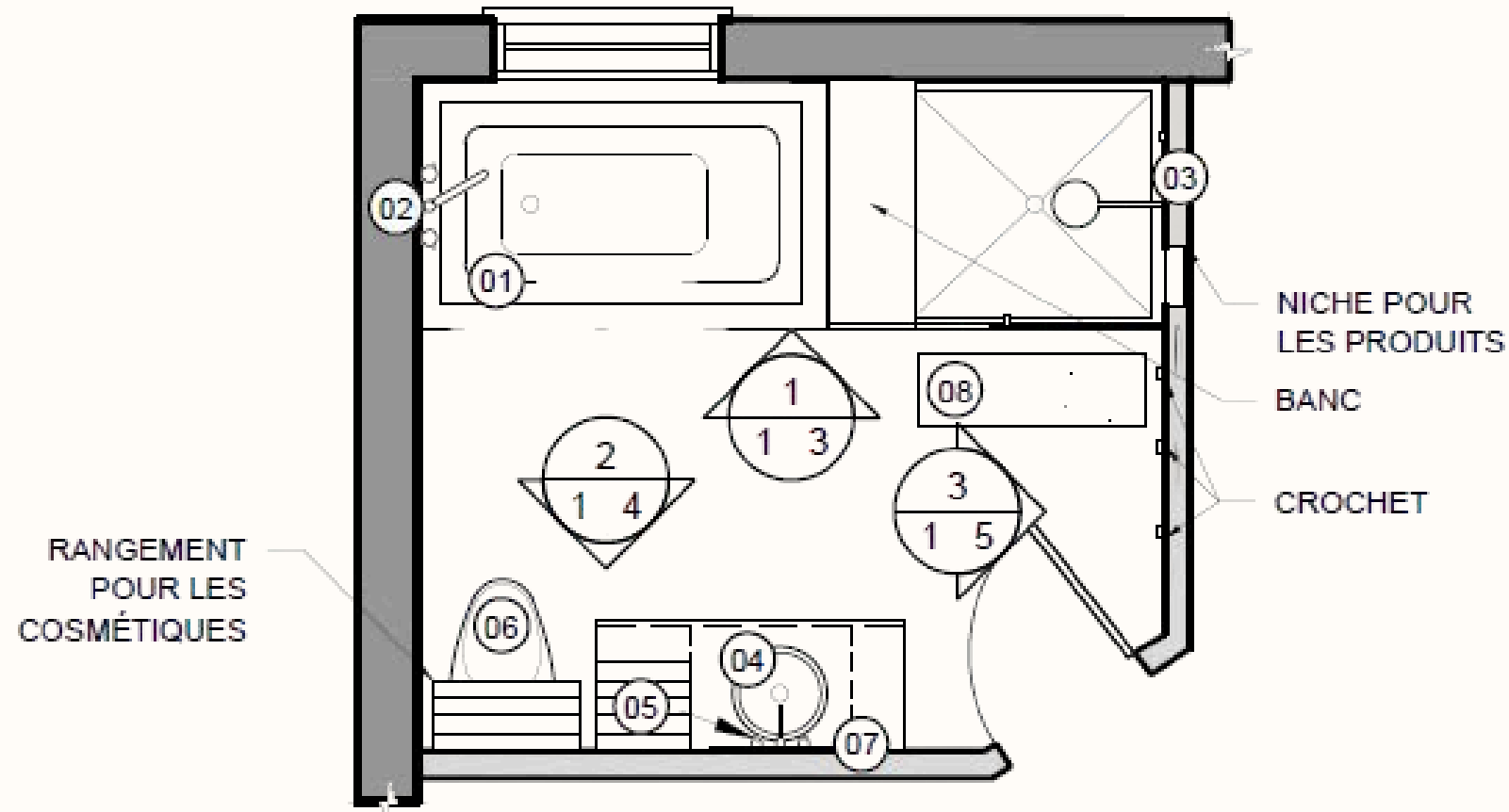

PLAN SALLE DE BAIN

ÉCHELLE: 1/4"=1'-0"



CÉRAMIQUE MURAL



COMPTOIR DEKTON



MÉLAMINE ARMOIRE

BEIGE CLAIR

BOIS

NOIR MAT

VERT FORÊT

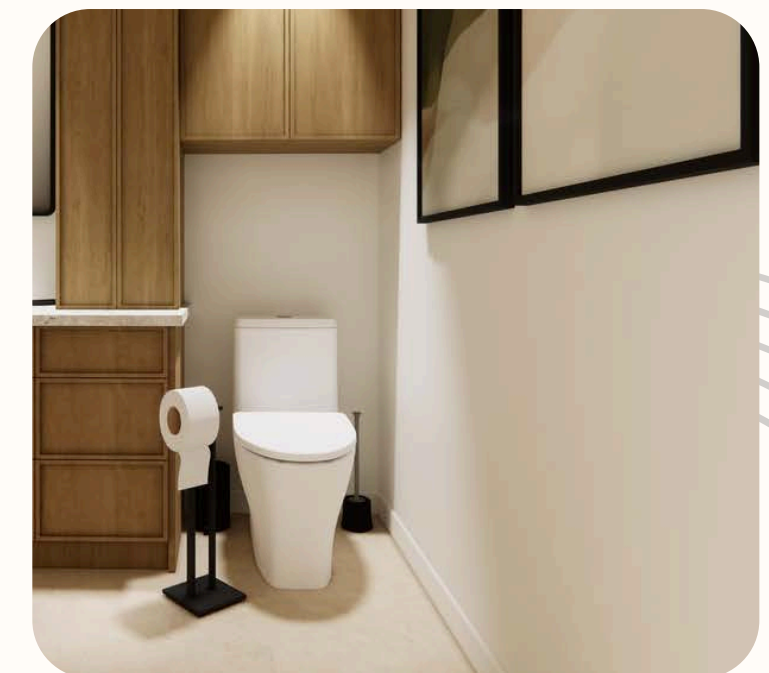
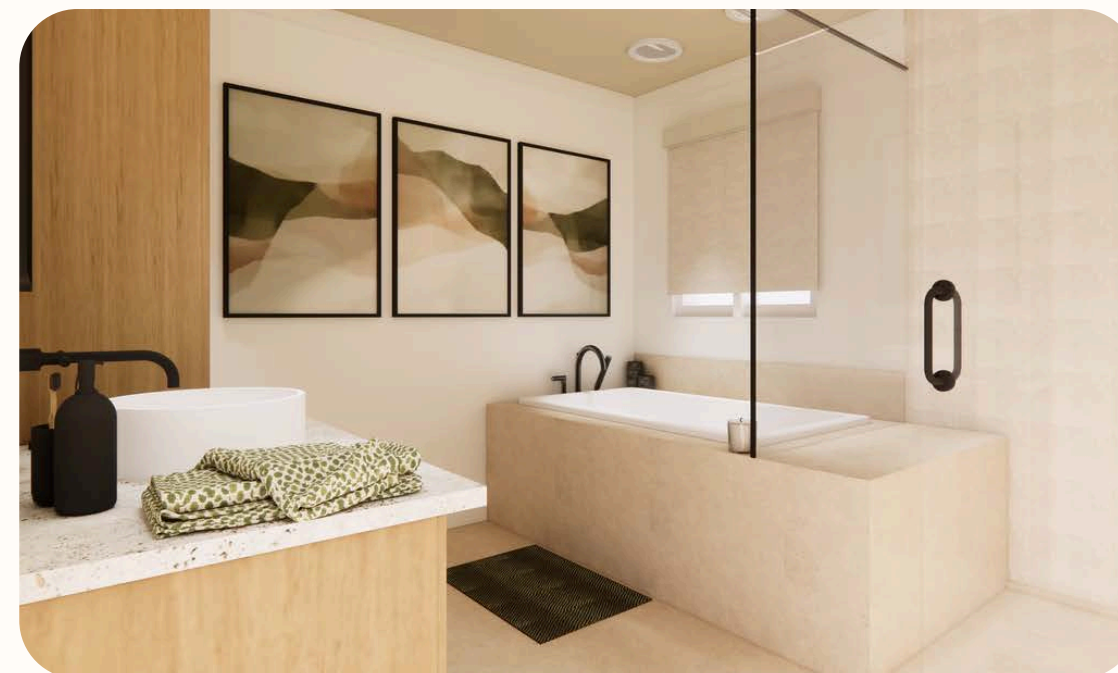
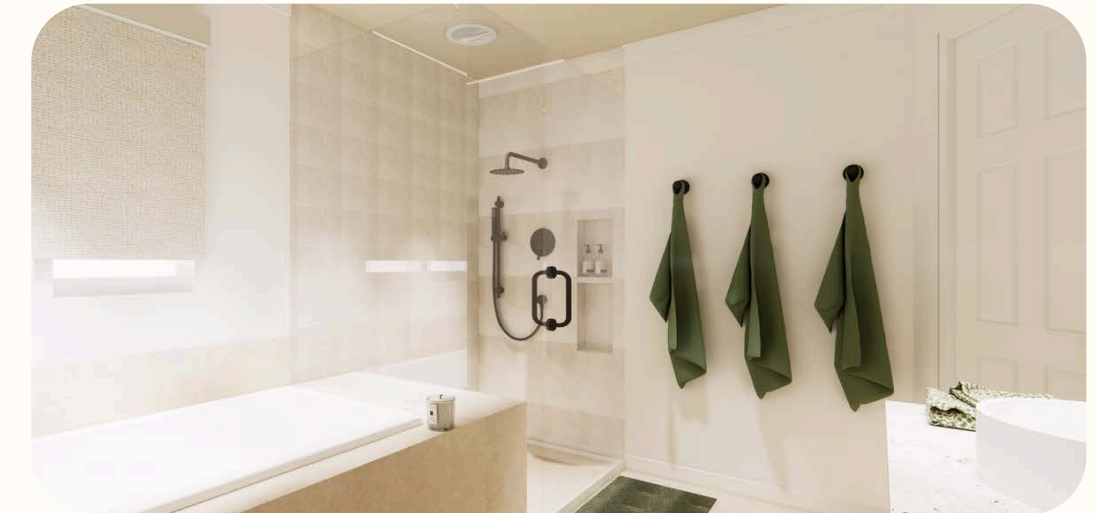
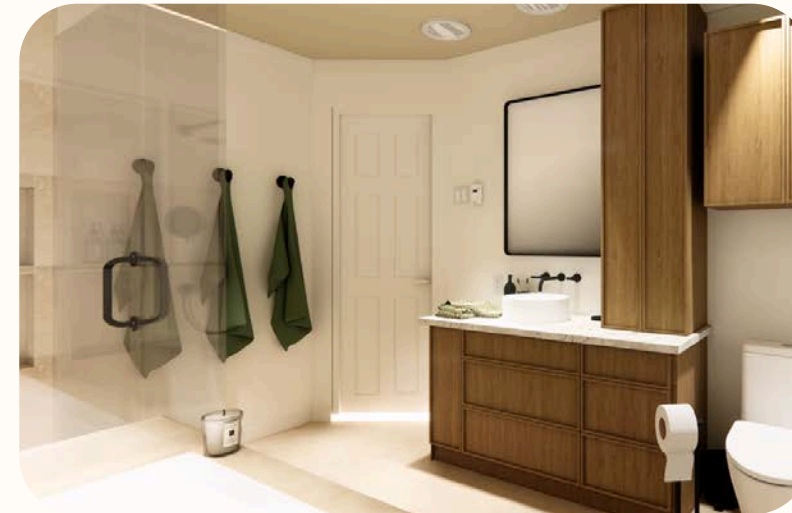

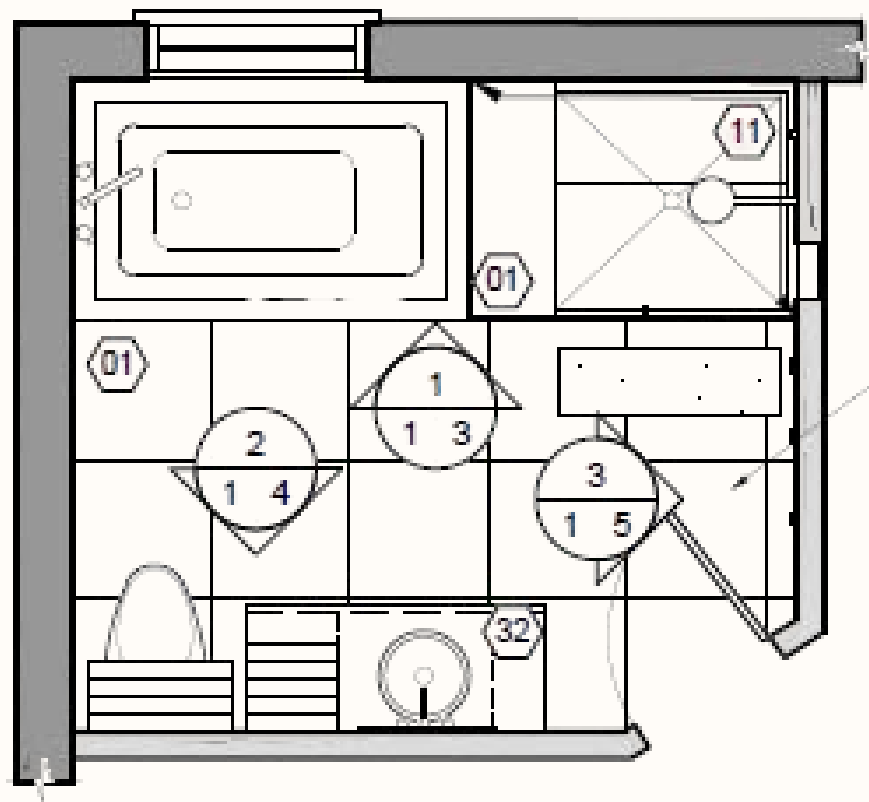

REVÊTEMENT DE SOL
CHAUFFANT

LÉGENDE DES FINIS

REVÊTEMENTS DE SOL:

(01) PORCELAINE - CENTURA

REVÊTEMENTS MURAUX:

(11) CÉRAMIQUE - LA TUILERIE

(12) PEINTURE - SICO
PARTOUT SAUF INDICATION CONTRAIRE

REVÊTEMENTS DE PLAFOND:

(21) PEINTURE - SICO
PARTOUT SAUF INDICATION CONTRAIRE

REVÊTEMENTS D'ÉBÉNISTERIE:

(31) MÉLAMINE - TAFISA

(32) SURFACE ULTRA COMPACTE - DEKTON

03 CARNEAU TRAVAIL

DESSINS TECHNIQUES

PLAN DE REVÊTEMENT

ÉCHELLE 1/4"=1'-0"

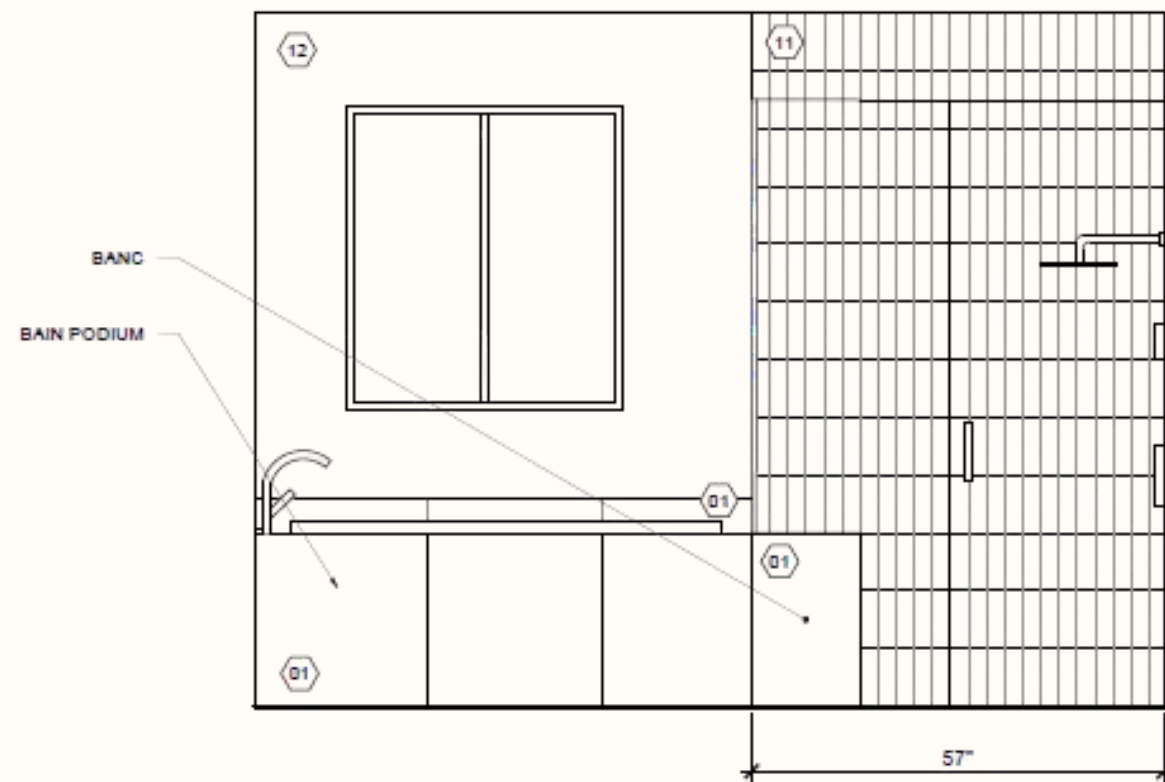

1
1/3
ÉLÉVATION MUR BAIN - DOUCHE
ÉCHELLE 1/2"=1'-0"

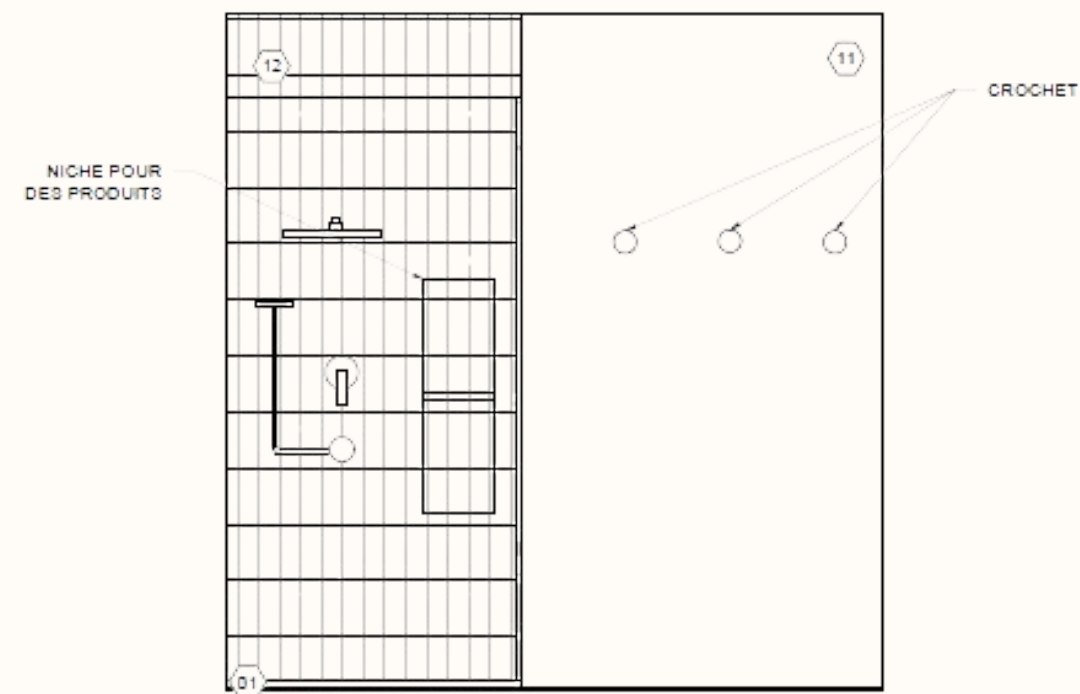

3
1/5
ÉLÉVATION MUR DOUCHE
ÉCHELLE 1/2"=1'-0"

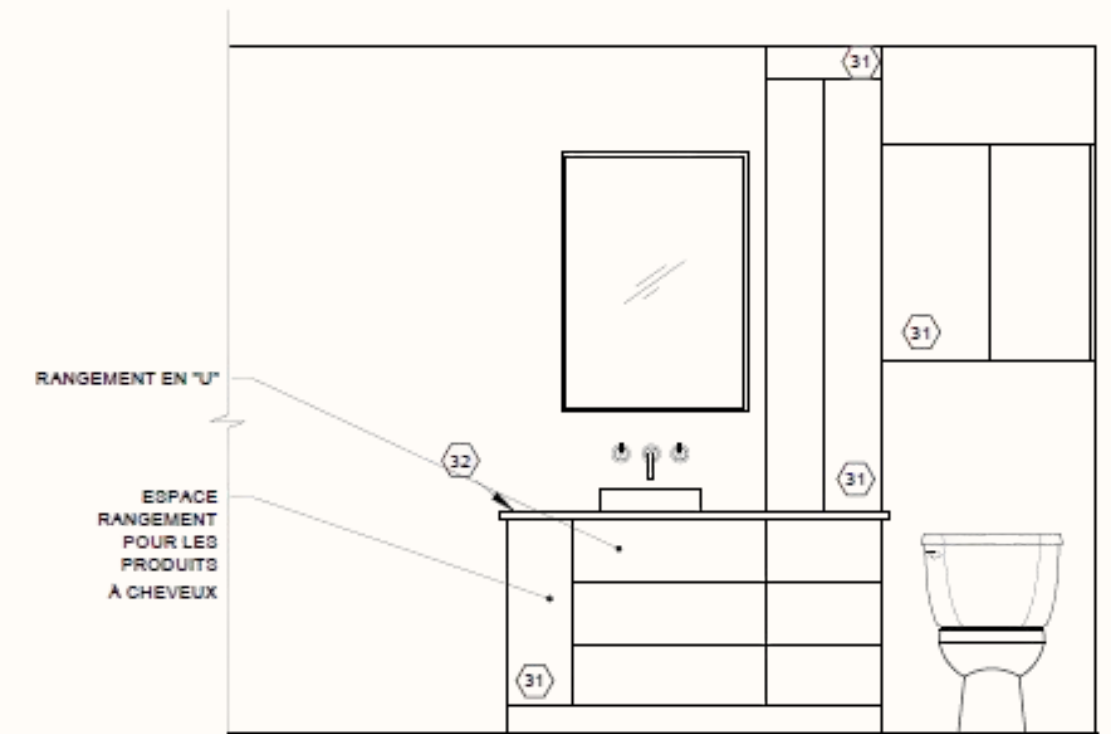

2
1/4
ÉLÉVATION MEUBLE-LAVABO
ÉCHELLE 1/2"=1'-0"

04 CHIC & COQUETTE : PROJET BOUTIQUE

La propriétaire d'une boutique de vêtements en ligne souhaitait aménager un espace physique pignon sur rue dans le quartier Montcalm (rue Cartier, Québec). Ma mission consistait à planifier l'espace, élaborer un concept reflétant son image de marque et proposer un projet complet permettant d'optimiser la rentabilité et l'expérience client en collaboration avec Coline Paget, une étudiante en technique de design intérieur.

PLAN DE CONSTRUCTION ET DÉMOLITION

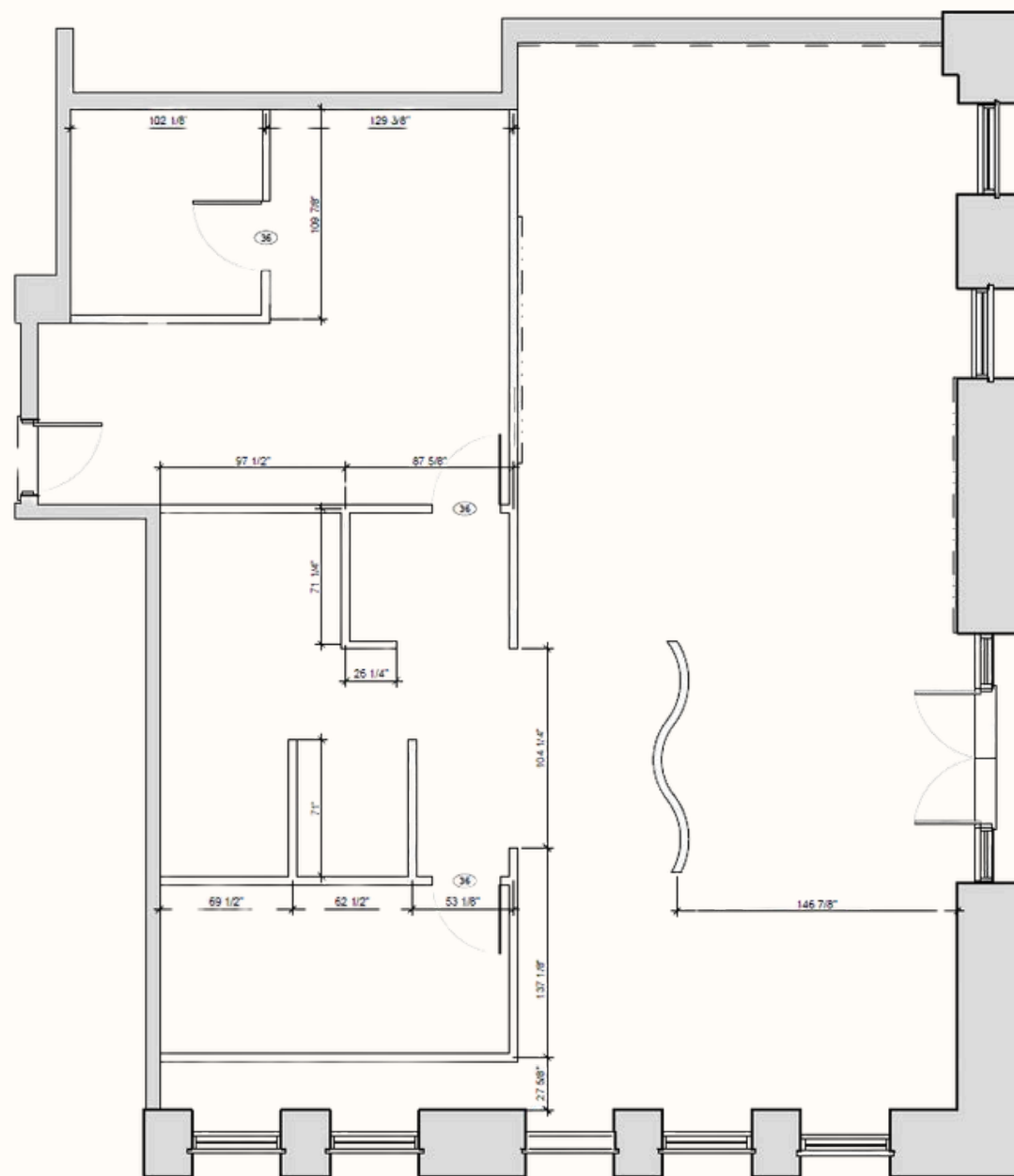

PLAN DE CONSTRUCTION
E NELLE 1/4"=1'-0"

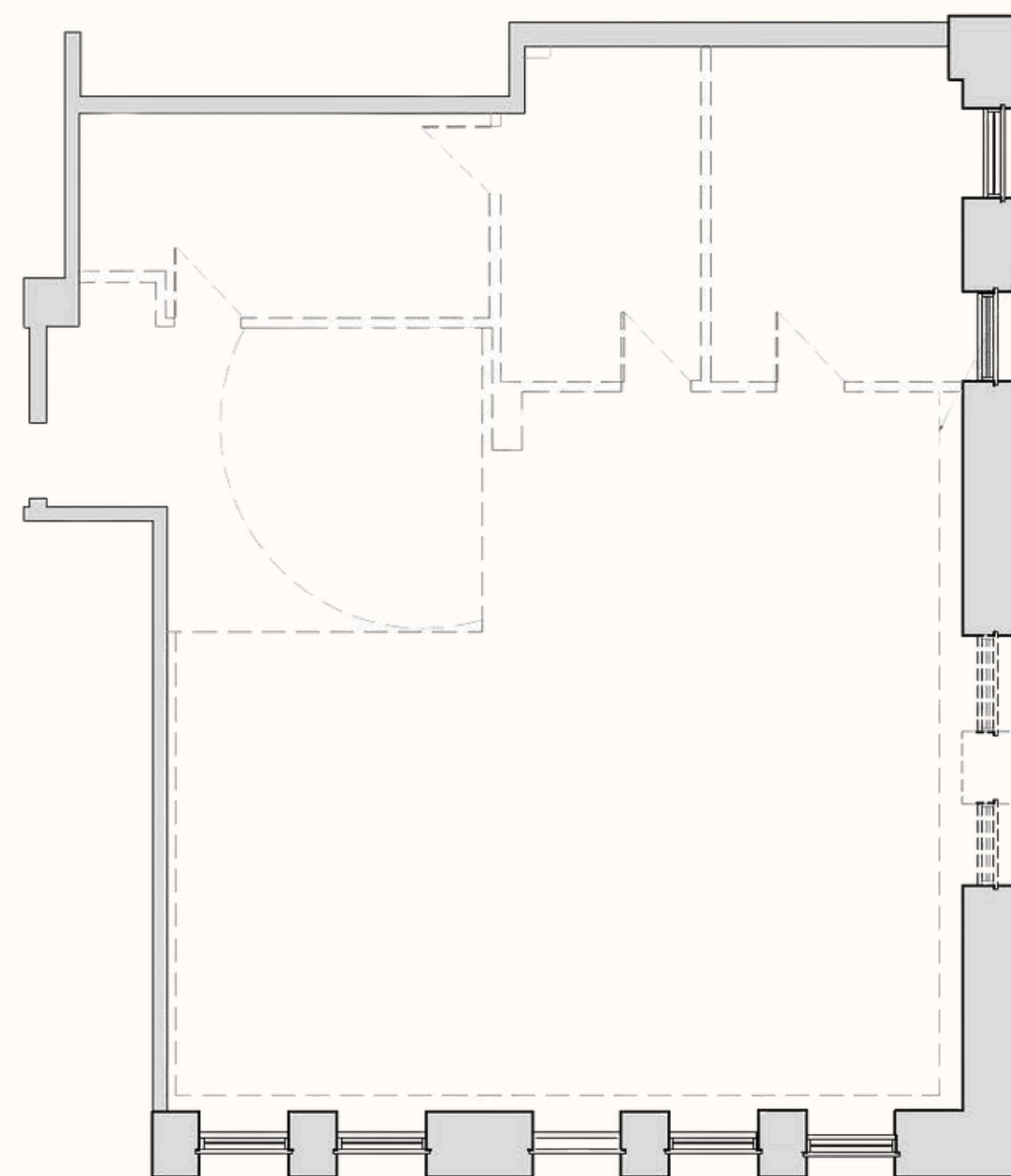

PLAN DE DÉMOLITION
E NELLE 1/4"=1'-0"

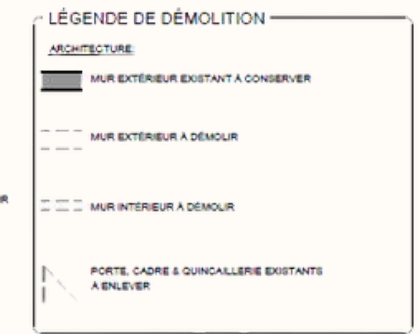

04 CHIC & COQUETTE : PROJET BOUTIQUE

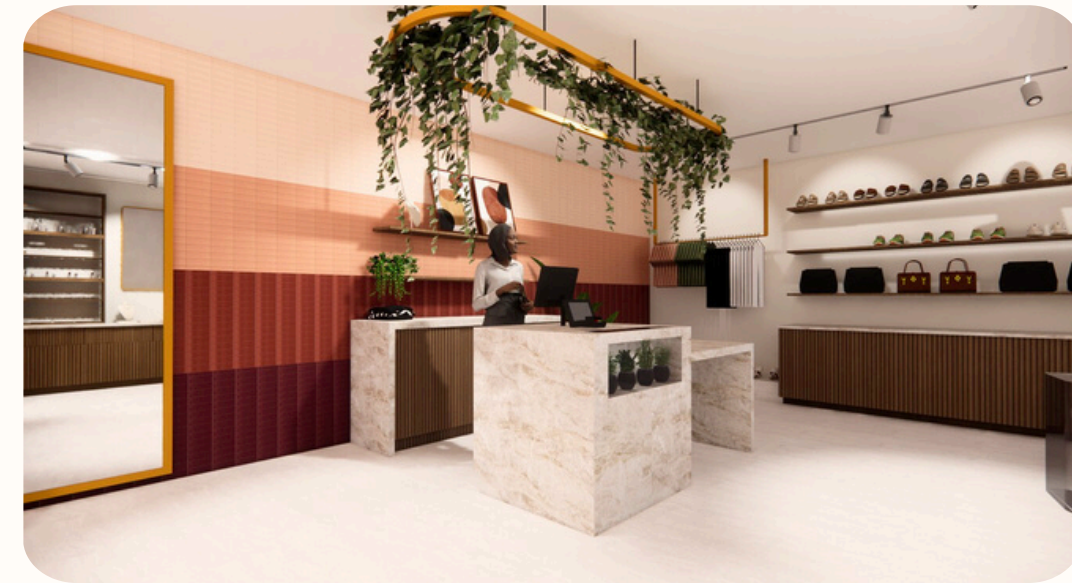

CARTON D'ÉCHANTILLON



LÉGENDE DES MATÉRIAUX

REVÊTEMENT DE SOL

1. PORCELAINÉ GÉNÉRALE
CIE : CENTURA
MODÈLE : REVERSO
COULEUR : BLANC NATUREL
FINI : PLATINA
FORMAT : 48" X 110"
ÉPAISSEUR : 6MM
COULIS À JOINTS :
CIE : MAPEI
TYPE : SANS SABLE
COULEUR : ALBÂTRE

REVÊTEMENTS MURAUX

11. CÉRAMIQUE MURALE
CIE : SOLIGO
MODÈLE : FÀRGBLOCK
COULEUR : SABBIA
FINI : LUSTRÉ
FORMAT : 1 7/8" X 5 7/8"
ÉPAISSEUR : 01+
COULIS À JOINTS :
CIE : MAPEI
TYPE : SANS SABLE
COULEUR : BLANC 00+

12. CÉRAMIQUE MURALE
CIE : SOLIGO
MODÈLE : FÀRGBLOCK
COULEUR : CIPRIA
FINI : LUSTRÉ
FORMAT : 1 7/8" X 5 7/8"
ÉPAISSEUR : 01+
COULIS À JOINTS :
CIE : MAPEI
TYPE : SANS SABLE
COULEUR : BLANC 00+

13. CÉRAMIQUE MURALE
CIE : SOLIGO
MODÈLE : FÀRGBLOCK
COULEUR : CANNELLA
FINI : LUSTRÉ
FORMAT : 1 7/8" X 5 7/8"
ÉPAISSEUR : 01+
COULIS À JOINTS :
CIE : MAPEI
TYPE : SANS SABLE
COULEUR : BLANC 00+

14. CÉRAMIQUE MURALE
CIE : SOLIGO
MODÈLE : FÀRGBLOCK
COULEUR : BORGOGNA
FINI : LUSTRÉ
FORMAT : 1 7/8" X 5 7/8"
ÉPAISSEUR : 01+
COULIS À JOINTS :
CIE : MAPEI
TYPE : SANS SABLE
COULEUR : BLANC 00+

15. PEINTURE GÉNÉRALE
PARTOUT SAUF INDICATION CONTRAIRE
CIE : SICO
NUMÉRO : 6192-11
COULEUR : BOULEAU PÂLE
FINI : PERLE

REVÊTEMENT DE PLAFOND

21. PEINTURE GÉNÉRALE
CIE : SICO
NUMÉRO : 6192-11
COULEUR : BOULEAU PÂLE
FINI : MAT POUR PLAFONDS

EBENISTERIE

31. SURFACE ULTRA COMPACTE - COMPTOIR GÉNÉRAL

CIE : DEKTON
COULEUR : SABBIA
FINI : POLI
ÉPAISSEUR : 2CM
NEZ : CARRÉE

32. STRATIFIÉ - PORTE ET TIROIR PRÉSENTOIR ET MEUBLE CAISSE
CIE : FORMICA
COULEUR : ORMÉ DORÉ 5795-NG
FINI : MAT - BOIS

33. STRATIFIÉ - PODIUM
CIE : FORMICA
COULEUR : ORMÉ DORÉ 5795-NG
FINI : MAT - BOIS

34. PLASTIQUE - MUR ARRIÈRE BANQUETTE
CIE : 3FORMS
COULEUR : PÉTALE R31
FINI : GIVRÉE
ÉPAISSEUR : 4 1/2"

35. PLASTIQUE - PODIUM
CIE : 3FORMS
COULEUR : PÉTALE R31
FINI : GIVRÉE
ÉPAISSEUR : 4 1/2"

36. VERRE - VITRE SÉPARATION VITRINE
CIE : VITRERIE LEPAGE
MODÈLE : CORDUROY
ÉPAISSEUR : 4MM

37. VERRE - PORTE PRÉSENTOIR
CIE : VITRERIE LEPAGE
MODÈLE : CORDUROY
ÉPAISSEUR : 4MM

38. MÉTAL - PÔLE POUR SYSTÈME D'ACCROCHAGE
CIE : ROY
CODE : BR5
FINI : SATIN BRASS

39. STRATIFIÉ - TABLETTES
CIE : FORMICA
COULEUR : ORMÉ DORÉ 5795-NG
FINI : MAT - BOIS

TISSUS, AMÉLIEMENT ET RIDEAUX

41. FAUX CUIRE - BANQUETTE
CIE : MERCERINE
MODÈLE : THIBEAULT
ÉPAISSEUR : BORDEAUX

05 L'ABYSSE: PROJET RESTAURANT

Projet en cours

Ce projet de restaurant consistait à imaginer un lieu unique sur la rue Saint-Joseph, alliant convivialité et expérience sensorielle. Le mandat: concevoir un espace où l'on se sent bien dès l'entrée. Lumières, ambiance, acoustique et circulation ont été pensés pour créer une atmosphère accessible, immersive et chaleureuse.

L'abysse

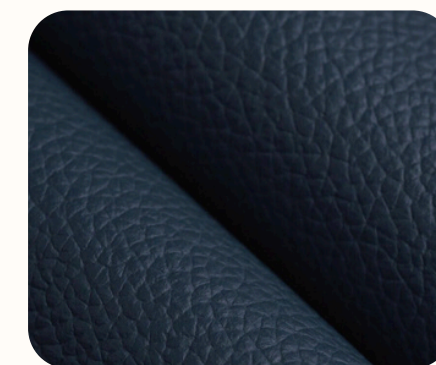
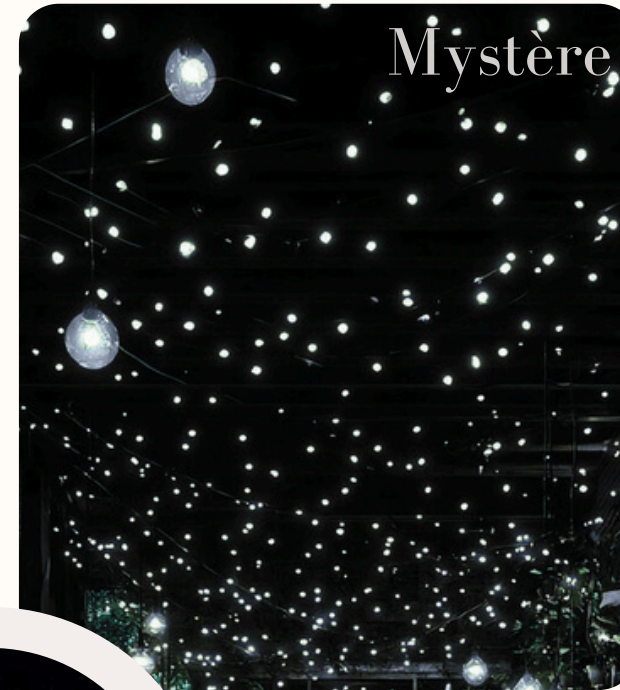
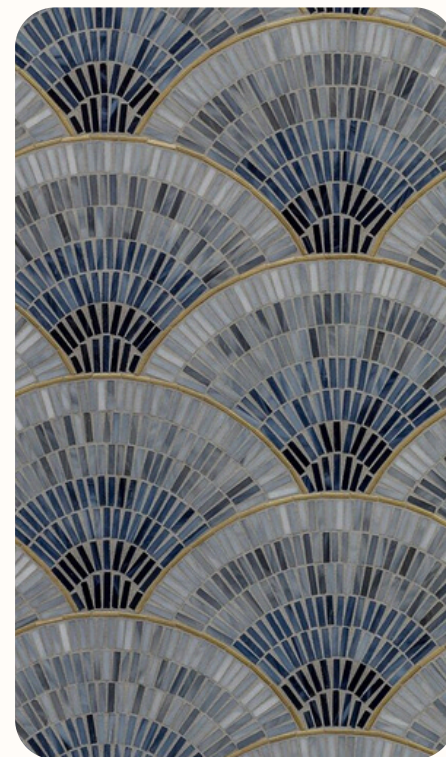
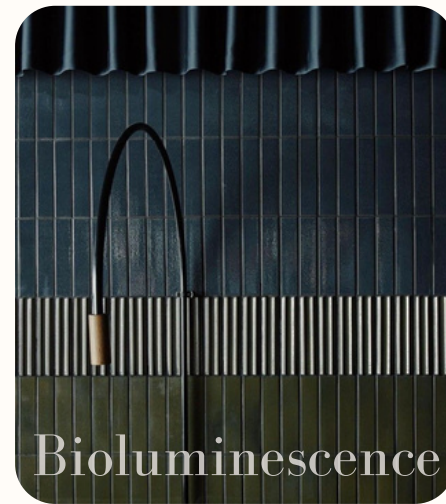

MERCI



581-989-6564



gabrielle.carrierlord@hotmail.ca

